Nomenclature de liens TVT

Lot	Nom du fichier

Ouvrages :

D-00-CI-016-a Code CCTP 3.3.7
D-01-CI-014-a Code CCTP 3.3.7
D-02-CI-021-a Code CCTP 3.3.7
D-03-CI-021-a Code CCTP 3.3.7
D-04-CI-021-a Code CCTP 3.3.7
D-05-CI-017-a Code CCTP 3.3.7
D-06-CI-017-a Code CCTP 3.3.7
D-07-CI-019-a Code CCTP 3.3.7

Nomenclature des révisions

N° de révision	Date de révision	Description de la révision	Diffusé par
A	14/09/2020	Première diffusion	JB
B	10/12/2020	Doublage 130 mm - Porte EI²60 au rez	JB

CONSTRUCONSTRUCTION D'UN ENSEMBLE IMMOBILIER À USAGE DE BUREAUX, DE COMMERCES, DE SERVICES ET D'ACTIVITES

Les Groues - Tranche 2 - Lot D - Boulevard de la Défense, 92000 NANTERRE

PHASE EXECUTION

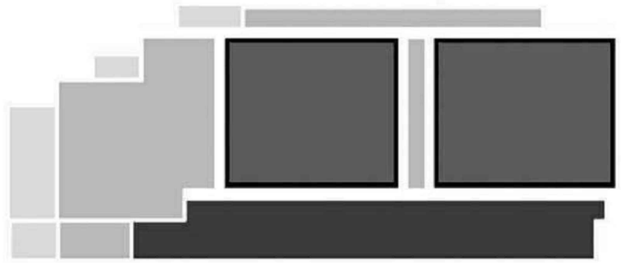

MAITRE D'OUVRAGE
SCI CESAIRE-LES GROUES - 1, cours Ferdinand de Lesseps,
92500 Rueil Malmaison
Tél : 01.47.16.89.55

PROMOTEUR
VINCI IMMOBILIER - 59, rue Yves Kermen - CS 20106,
92100 Boulogne Billancourt
Tél : 01.55.38.80.00

AMENAGEUR
PARIS LA DEFENSE - Immeuble Via Verde - 55 place Nelson Mandela,
92024 Nanterre Cedex
Tél : 01.41.45.58.00

ARCHITECTE
JEAN-PAUL VIGUIER ET ASSOCIES - 16, Rue du champ de l'Alouette,
75013 PARIS
Tél : 01.44.08.62.00

BUREAUX DE CONTROLE
BUREAU VERITAS - 5, Boulevard Marcel
92563 Rueil-Malmaison Cedex
Tél : 01.47.52.02.00

AMO SNCF
BUREAU VERITAS - 5, Boulevard Marcel
92563 Rueil-Malmaison Cedex
Tél : 01.47.52.02.00

COORDINATEUR DES ETUDES - MOEX
BUILDERS & PARTNERS - 20, rue Troyon,
92310 Sèvres
Tél : 01.75.60.19.50

BET STRUCTURE
STRUCTURE NORMANDIE CENTRE - 10, Bd Ferdinand de Lesseps,
76004 Rouen
Tél : 02.32.18.38.74

BET FLUIDES, THERMIQUE, ENVIRONNEMENTAL ET ASCENSEUR
ALTO INGENIERIE - 1, avenue du Gué Langlois - Bâtiment
ALTO'Sphère - Marne-La-Vallée, 77600 Bussy-Saint-Martin
Tél : 01.64.68.18.50

ECONOMISTE
AE75 - 1 à 3 rue St-Charles - Porte D,
75015 Paris
Tél : 01.58.01.26.00

BET CUISINE
CONVERGENCE - 34, av Raspail,
94100 Saint-Maur-des-Fossés
Tél : 01.55.12.38.50

AMO ENVIRONNEMENT ET ENERGIE
ARP ASTRANCE - 9, avenue Percier,
75008 Paris
Tél : 01.58.44.99.20

CSPS
CSB - Immeuble LE LEVANT. 2, rue du Nouveau Bercy,
94220 Charenton-le-Pont
Tél : 01.55.86.01.08

BET ACOUSTIQUE
AVLS - 18, rue Charles de Gaulle,
91400 Orsay
Tél : 01.64.46.08.08

BET FAÇADE
ELIOTH - 4, Rue Dolorès Ibarrui,
93188 Montreuil
Tél : 01.49.20.13.10

ENTREPRISE
SOGEA NORD OUEST
10 Boulevard Ferdinand de Lesseps
CS80252 76004 ROUEN Cedex
Tél : 02.27.08.90.00

EMETTEUR
SVF
1 rue Chappe
ZI des Garennes 78130 LES MUREAUX
Tel : 01.78.73.40.19

Visas :	Date :	Nom : Julien BUIRON

Etat : VSO ☐ VAO ☐ VAOB ☐ BPE ☐

Carnet de détails Typologie N°05

Nom du fichier :

Date : 14/09/20
Echelle : Variable

PROJET	TRANCHE	BAT.	PHASE	EMET.	LOT	SPEC.	TYPE	ZONE	NIVEAU	NUMERO	IND
GROUES	TR2	D	EXE	SVF	07	MET	PLN	TZ	RDC à R+7	0005	B

SOMMAIRE

Plan de repérage RDC — Page 3
Plan de repérage R+1 — Page 4
Plan de repérage R+2 — Page 5
Plan de repérage R+3 — Page 6
Plan de repérage R+4 — Page 7
Plan de repérage R+5 — Page 8
Plan de repérage R+6 — Page 9
Plan de repérage R+7 — Page 10

Type 1 — Page 11 à 16
- Ensemble D-00-CI-016-a
  - Descriptif — Page 11
  - Elévation et coupes horizontales — Page 12
  - Coupe AA — Page 13
  - Coupe BB — Page 14
  - Coupe CC — Page 15
  - Coupe DD — Page 16

Type 2 — Pages 17 à 21
- Ensemble D-01-CI-014-a
- Descriptif — Page 17
- Elévation et coupes horizontales — Page 18
  - Coupe AA — Page 19
  - Coupe BB — Page 20
  - Coupe CC — Page 21

Type 3 — Pages 22 à 26
- Ensemble D-02-CI-021-a
- Ensemble D-03-CI-021-a
- Ensemble D-04-CI-021-a
- Ensemble D-05-CI-017-a
- Ensemble D-06-CI-017-a
- Ensemble D-07-CI-019-a
  - Descriptif — Page 22
  - Elévation et coupes horizontales — Page 23
  - Coupe AA — Page 24
  - Coupe BB — Page 25
  - Coupe CC — Page 26

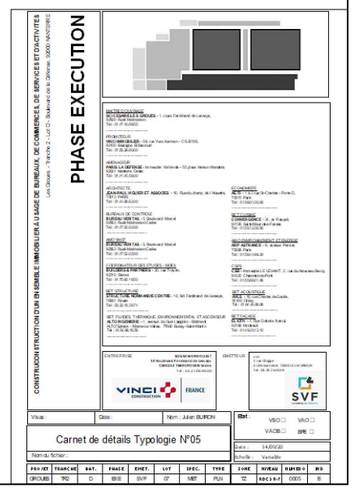

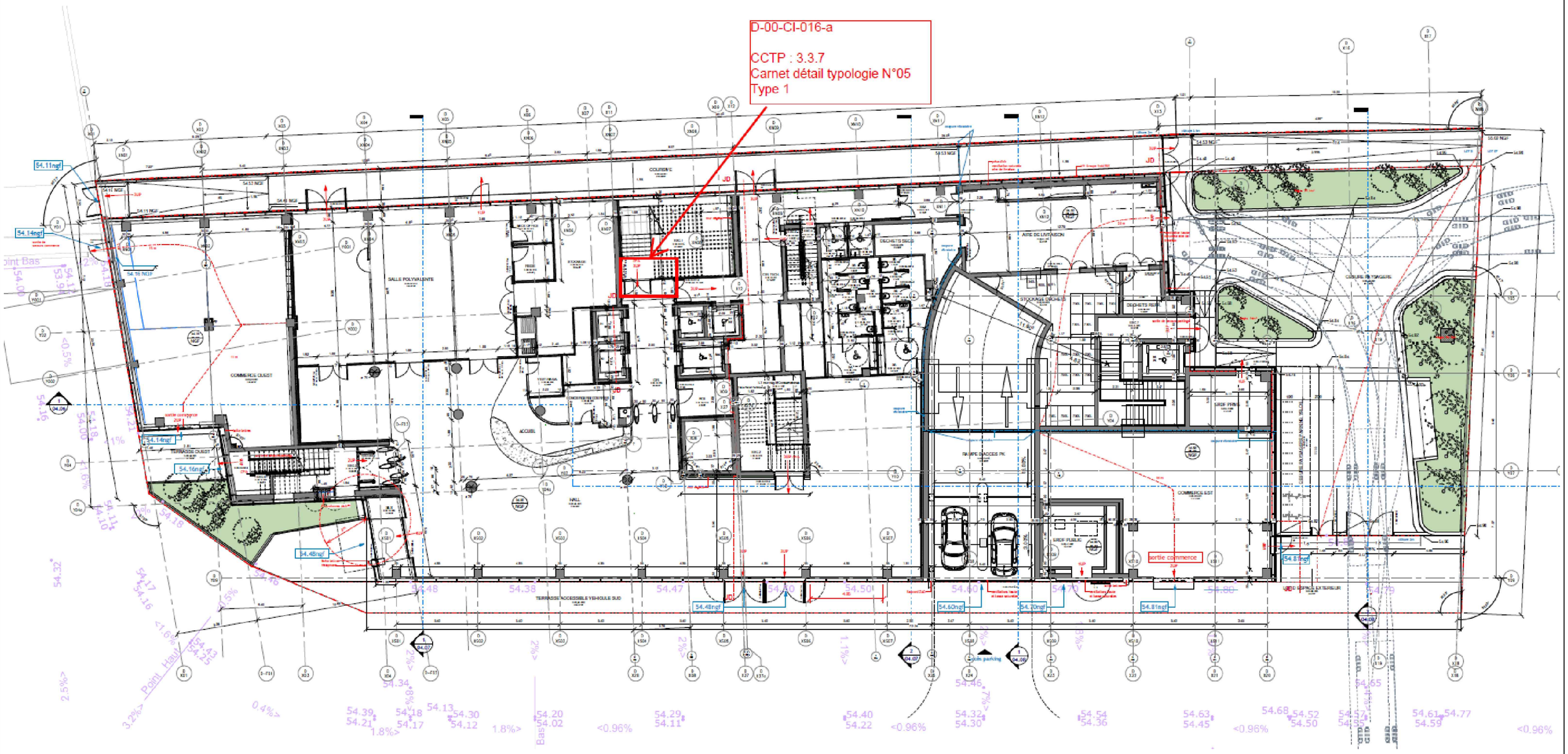

PHASE EXECUTION

CONSTRUCTION ET/OU ETUDES EN GENERAL E IMMOBILIER A USAGE DE BUREAUX, DE COMMERCES, DE SERVICES ET D'ACTIVITES

Carnet de détails Typologie N°05

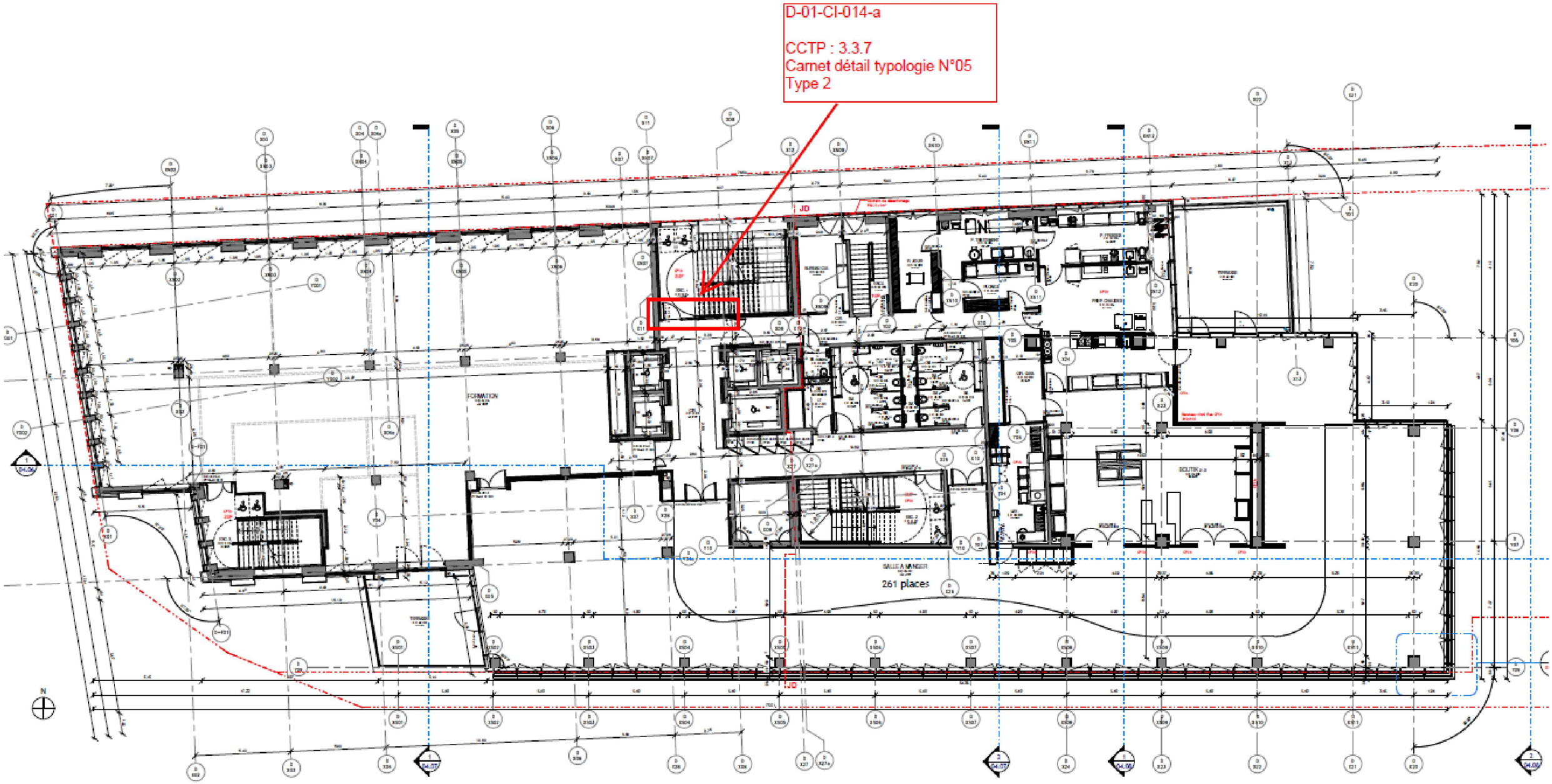

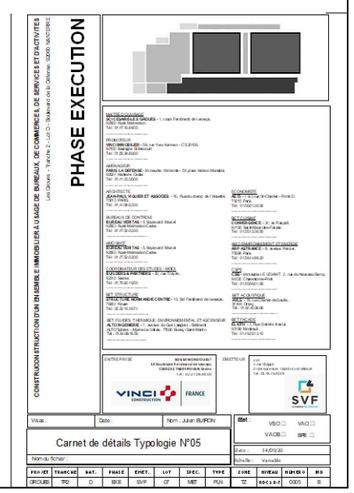

Page 4 - Plan de repérage R+1

D-02-CI-021-a

CCTP : 3.3.7
Carnet détail typologie N°05
Type 3

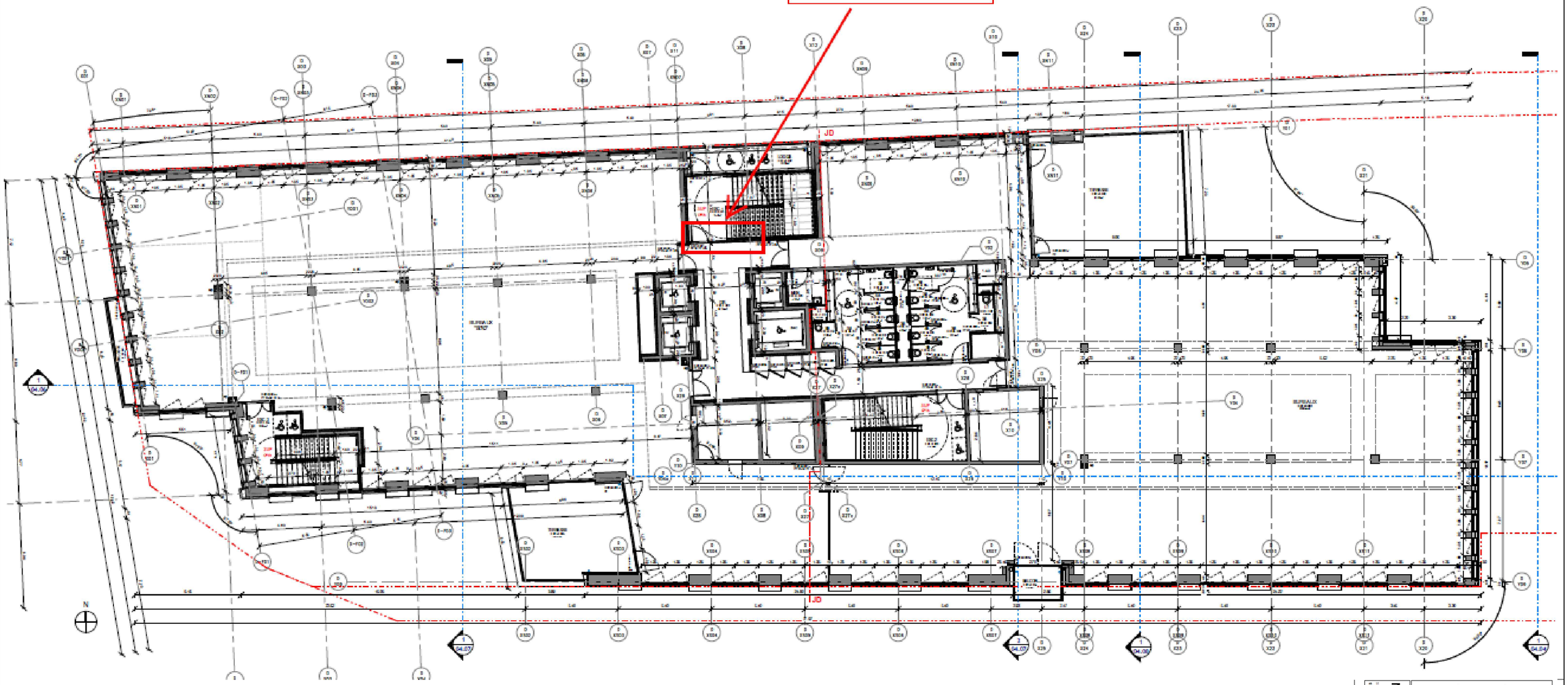

PHASE EXECUTION

CONSTRUCTION STRUCTURE D'UN ENSEMBLE IMMOBILIER A USAGE DE BUREAUX, DE COMMERCES, DE SERVICES ET D'ACTIVITES

Carnet de détails Typologie N°05

Page 5 - Plan de repérage R+2

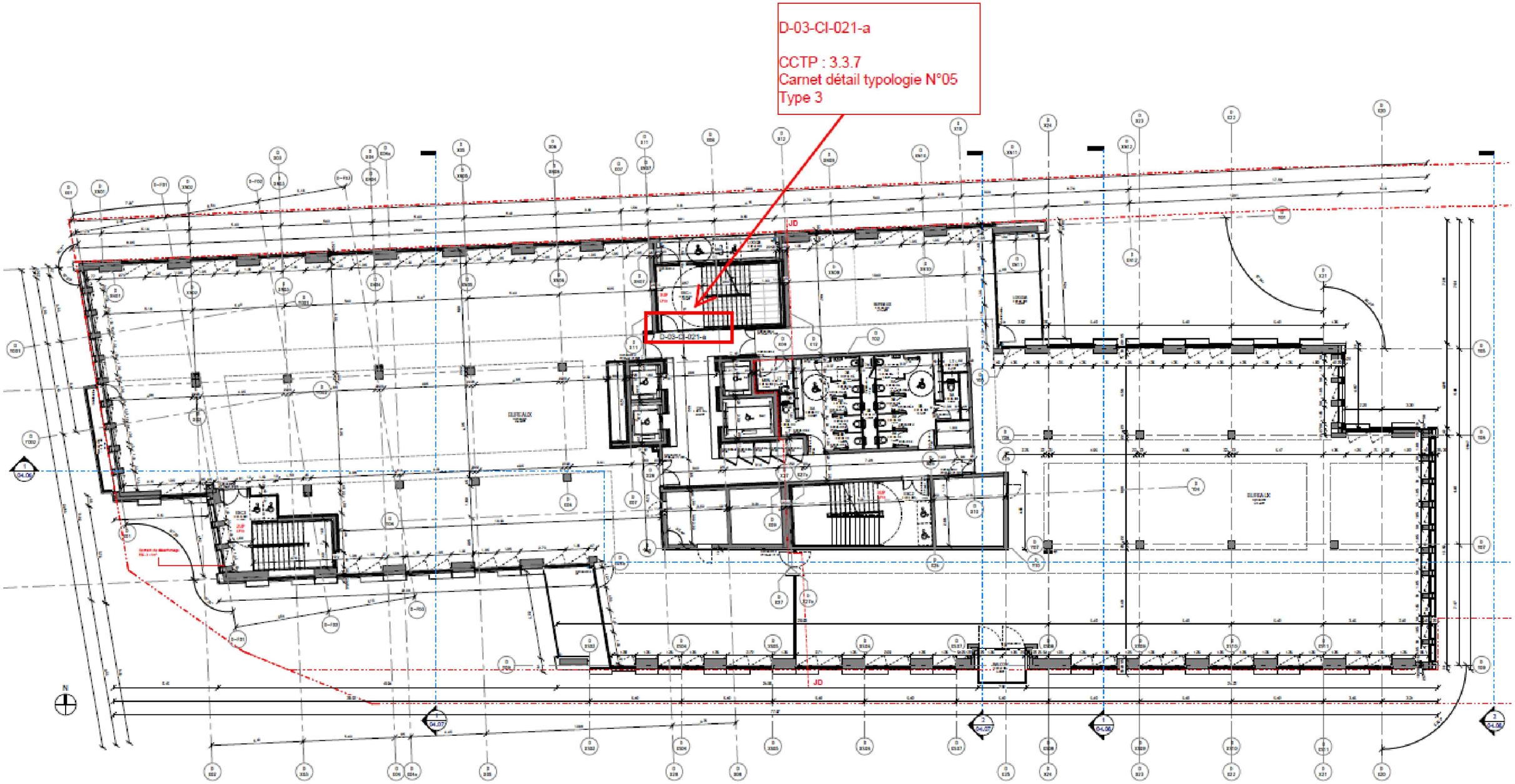

PHASE EXECUTION

CONSTRUCTION STRUCTURE D'UN ENSEMBLE IMMOBILIER A USAGE DE BUREAUX, DE COMMERCES, DE SERVICES ET D'ACTIVITES

Carnet de détails Typologie N°05

PROJET	TRANCHE	BAT.	PHASE	ENET.	LOT	SEC.	TYPE	ZONE	NIVEAU	NUMERO	IND
CPCLBS	TR2	D	EXE	SVF	CF	MEP	PLAN	TZ	R+3	0003	B

D-04-CI-021-a

CCTP : 3.3.7
Carnet détail typologie N°05
Type 3

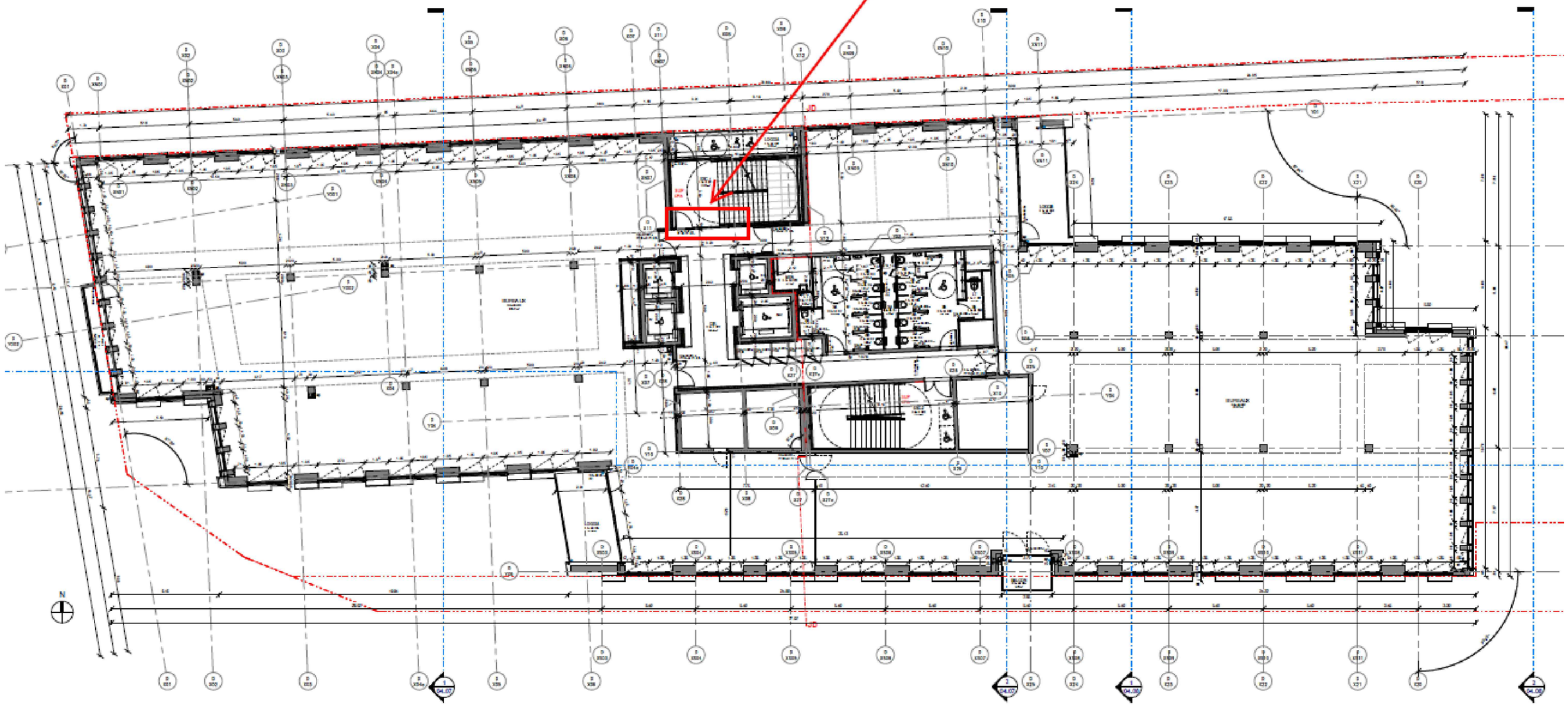

PHASE EXECUTION

CONSTRUCTION STRUCTURE D'UN ENSEMBLE IMMOBILIER A USAGE DE BUREAUX, DE COMMERCES, DE SERVICES ET D'ACTIVITES

Les Ulmes - Tranche 2 - Lot C - Boulevard de l'Ormeau 13090 AIX-EN-PROVENCE

MAITRE D'OUVRAGE
VINCI IMMOBILIER
Tel : 01 57 98 60 00

ARCHITECTE
JEAN PAUL VIGUIER ET ASSOCIES
Tel : 01 47 05 50 00

BUREAUX DE CONTROLE
BUREAU VERITAS
Tel : 01 57 22 00 00

COORDINATEUR SSI (ETUDES + DOE)
SECURITAS PREVENTION
Tel : 01 75 82 14 00

SPC STRUCTURE
SOCIETE TECHNIQUE POUR HABITAT CONTRE
Tel : 02 32 91 40 71

SPC FLUIDES THERMIQUE ENVIRONNEMENTAL ET ACOUSTIQUE
ALTO INGENIERIE
Tel : 01 53 42 12 12

MAITRE D'ŒUVRE
SVF
Tel : 01 53 42 12 12

ENTREPRENEUR
VINCI CONSTRUCTION FRANCE

BUREAU D'ETUDES
SVF
Tel : 01 53 42 12 12

Visa : | Date : | Nom : Julien BURON | Etat : VSO ☐ VAO ☐ VAOB ☐ DRE ☐

Carnet de détails Typologie N°05

Nom du fichier :

Date : 14/05/20
Echelle : Variable

PROJET	TRANCHE	BAT.	PHASE	ENET.	LOT	SPEC.	TYPE	ZONE	NIVEAU	NUMERO	IND
CPCLUB	TR2	D	EXE	SVF	CI	MET	PLN	TZ	R4C1-R-F	0003	B

Page 7 - Plan de repérage R+4

D-05-CI-017-a

CCTP : 3.3.7
Carnet détail typologie N°05
Type 3

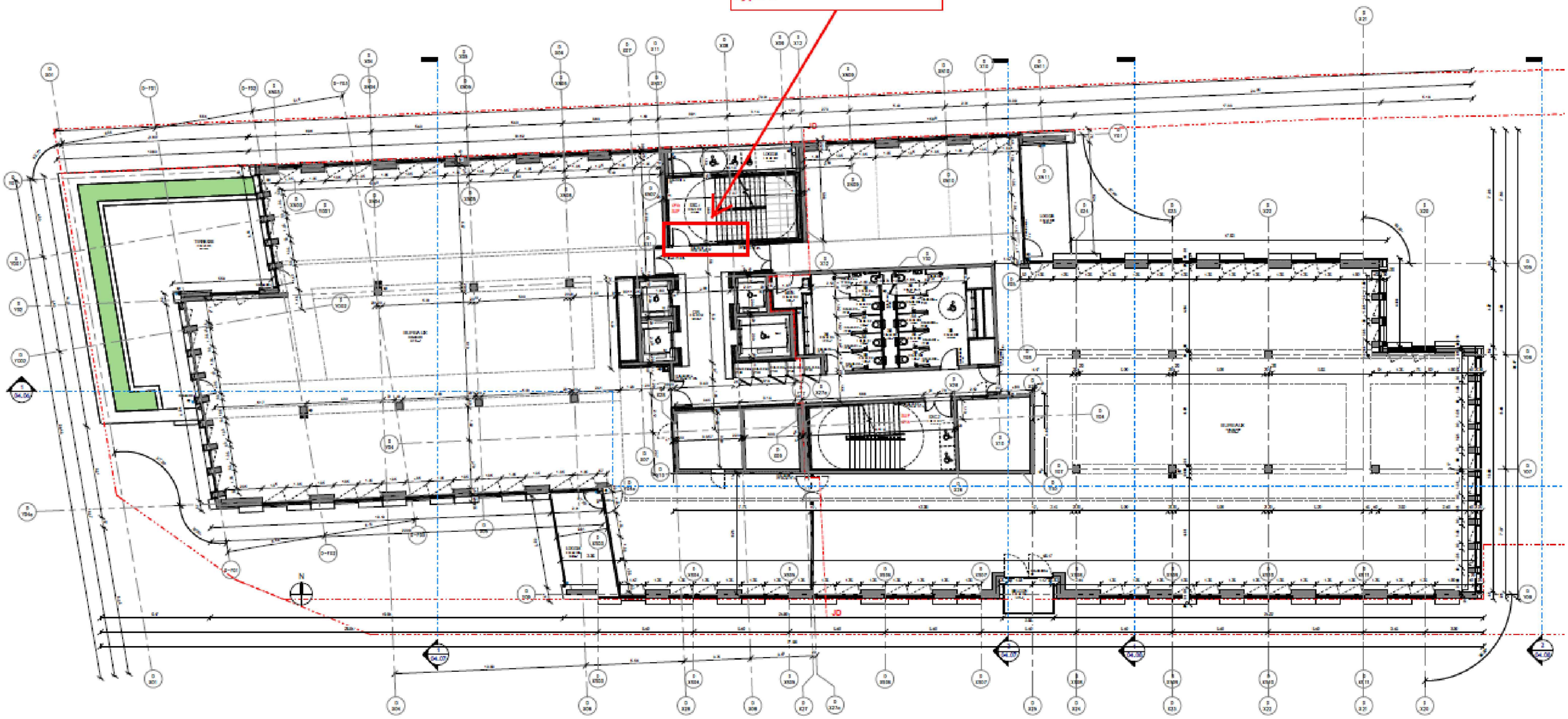

Page 8 - Plan de repérage R+5

D-06-CI-017-a

CCTP : 3.3.7
Carnet détail typologie N°05
Type 3

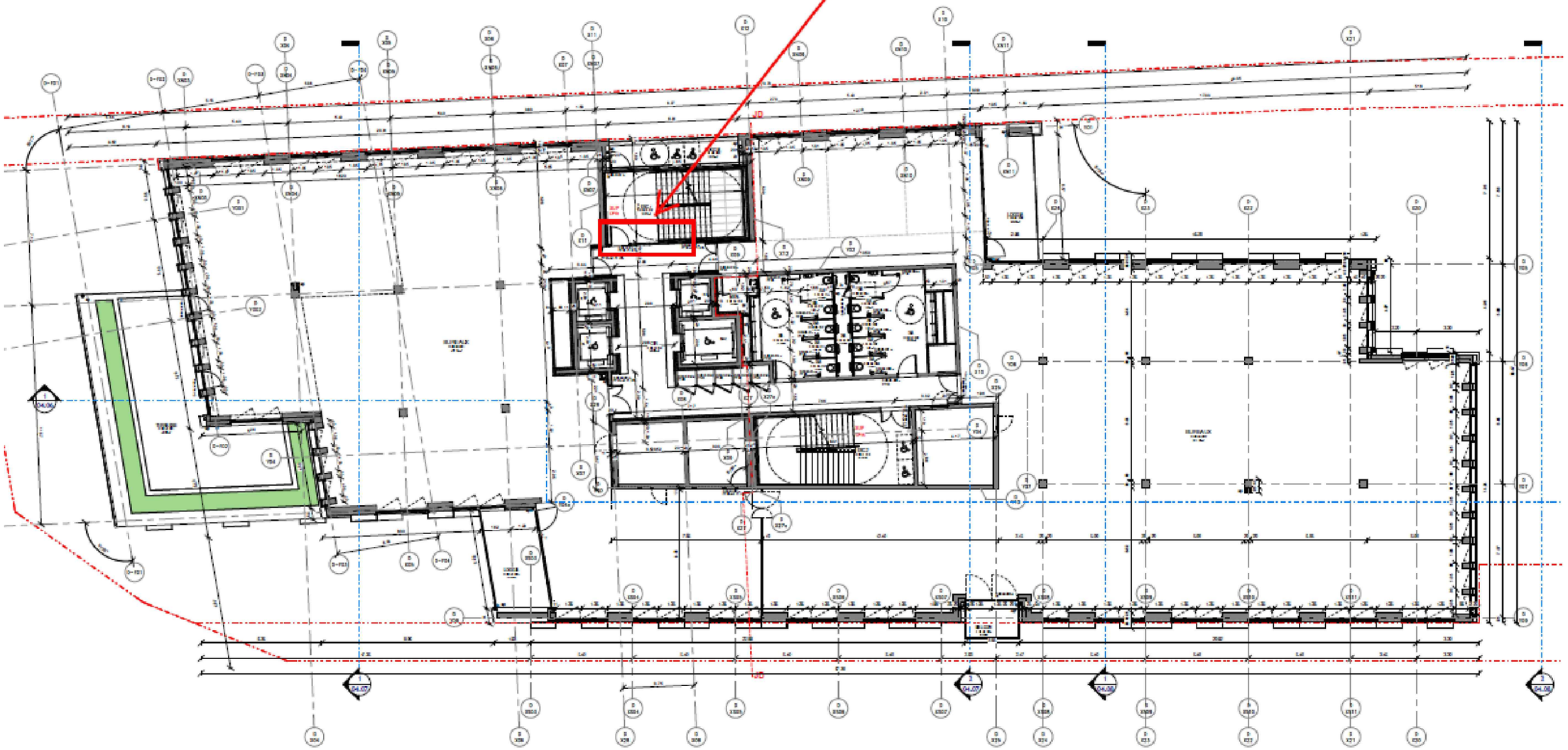

PHASE EXECUTION

CONSTRUCTION STRUCTURE D'UN ENSEMBLE IMMOBILIER A USAGE DE BUREAUX, DE COMMERCES ET DE SERVICES ET D'ACTIVITES

Carnet de détails Typologie N°05

Page 9 - Plan de repérage R+6

D-07-CI-019-a

CCTP : 3.3.7
Carnet détail typologie N°05
Type 3

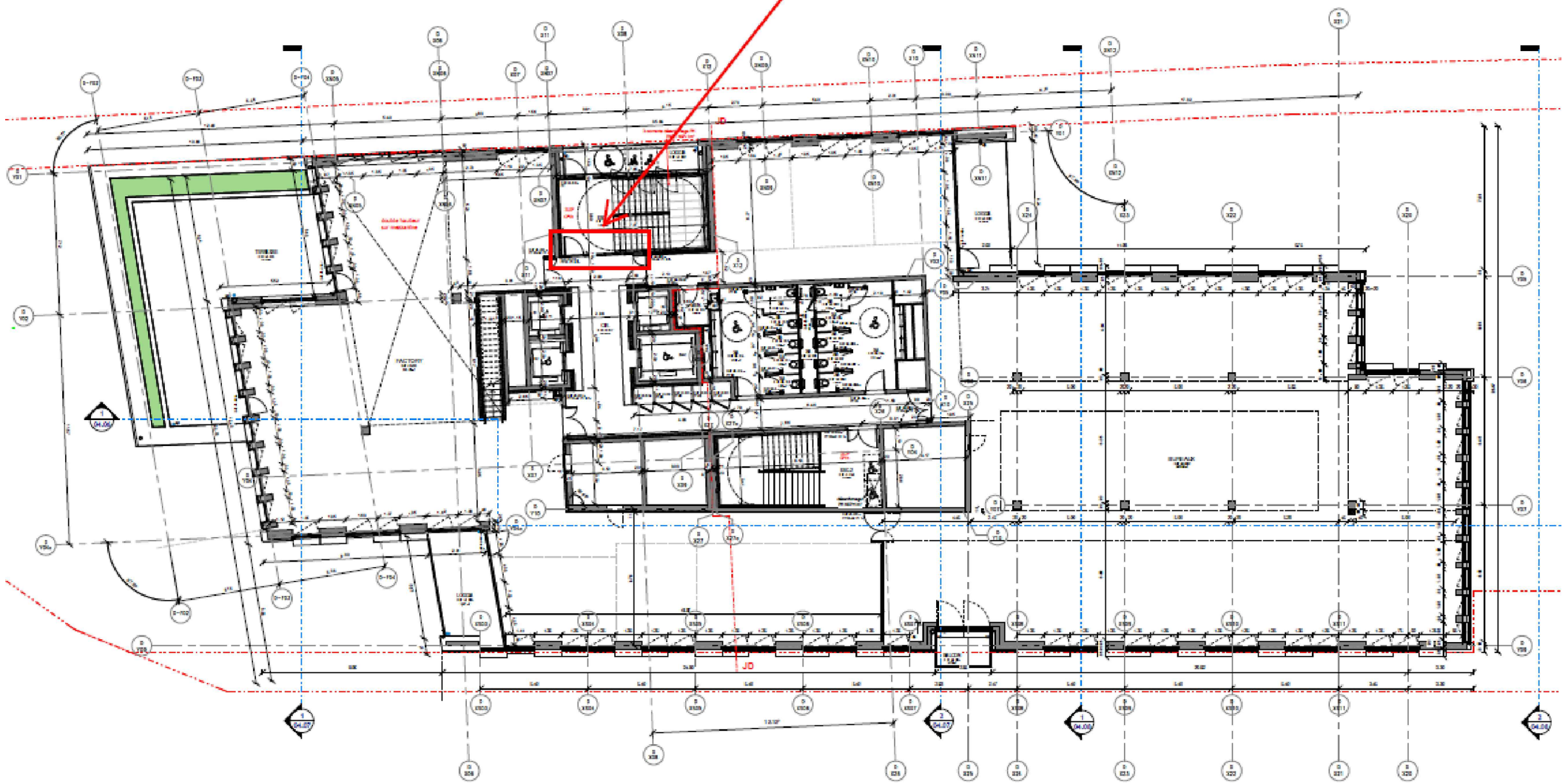

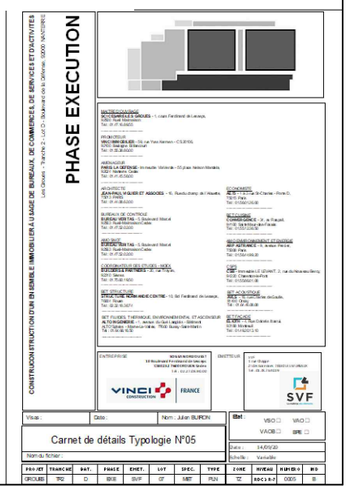

TYPE 1

Ouvrage D-00-CI-016-a

Une porte à deux vantaux simple action
Quatre impostes fixes en partie haute
Deux parties latérales fixes

Localisation
RDC entre escalier 1 et circulation

Propriétés communes à la partie fixe et à l'ouvrant :

Environnement : béton
Utilisation : Intérieur
Sens du feu : recto-verso
Finition : RAL à définir
Sens d'ouverture :
Ouverture vers l'intérieur

Equipement de porte :
Ferme-porte Dorma ITS 96(encastré) + sélecteur fermeture bandeau
Serrure 1 point encastrée à rouleau avec languette bi-métal
Paumelles en applique
Bâton de maréchal Modulinox 2 faces, H : 1800 mm
Anti-dégondage 2 pions TK inox par vantail
Butée de sol Normbau NT.UP 40.38 inox
Seuil de porte automatique encastré
Couvre-joint 40 x 2

Propriétés particulières		
	Fixe	Ouvrant
Gamme	Jansen Janisol C4	Jansen Janisol C4
Remplissage	Pyrobel 25 ép 27 mm	Pyrobel 25 ép 27 mm
Degré feu	CF 1h (EI60)	CF 1h (EI²60)
Degré acoustique	40db (-1;-3)	39db (-1;-5)
PV feu	10-A-221	10-A-222

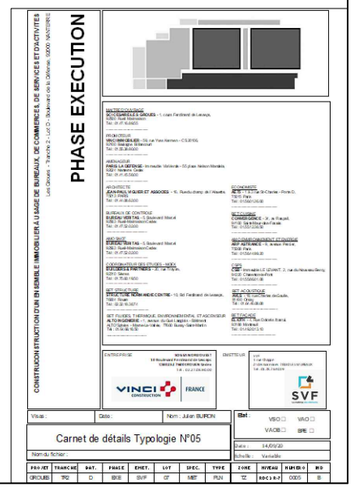

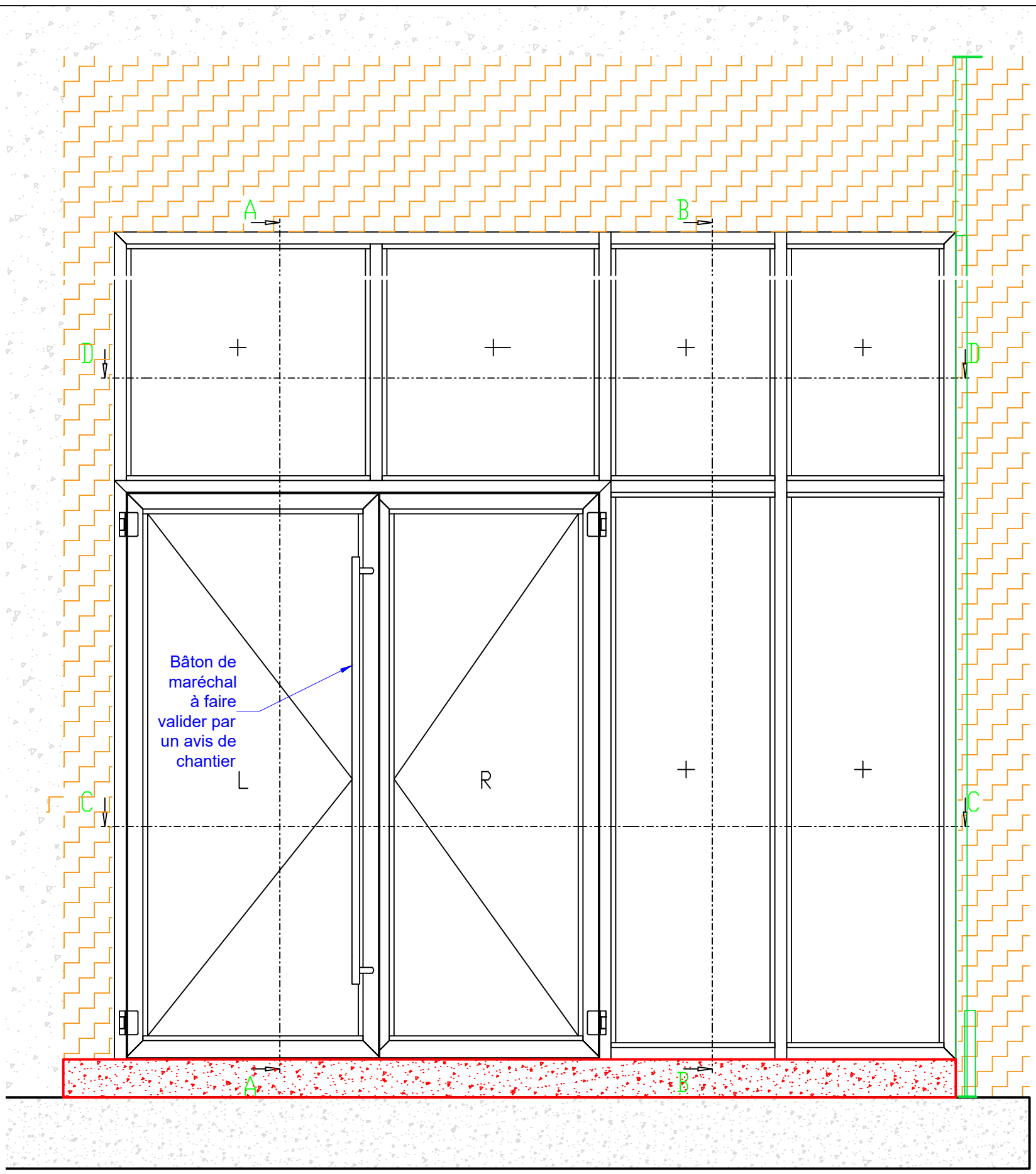

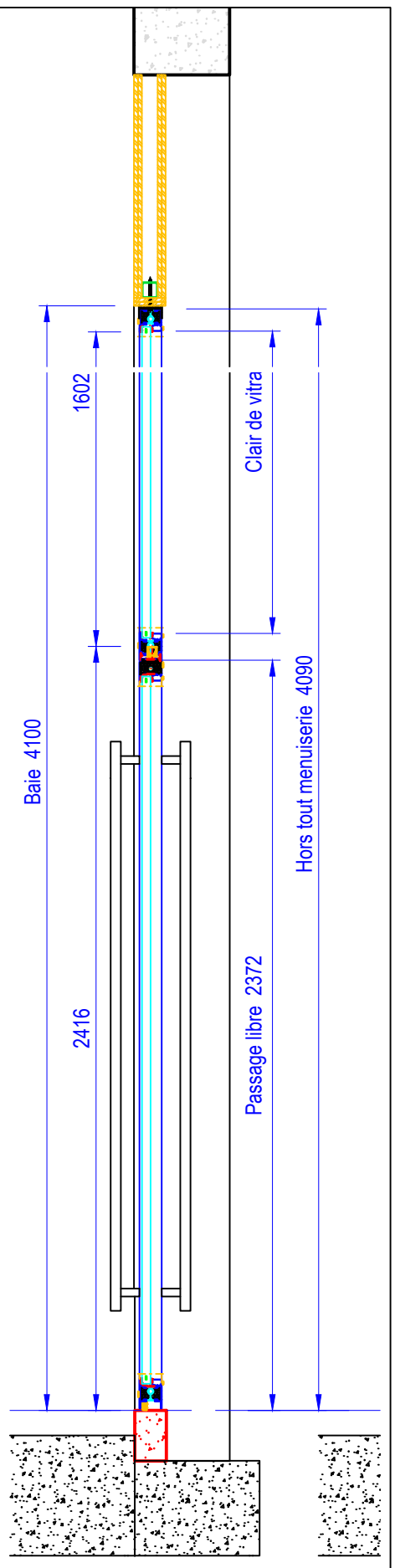

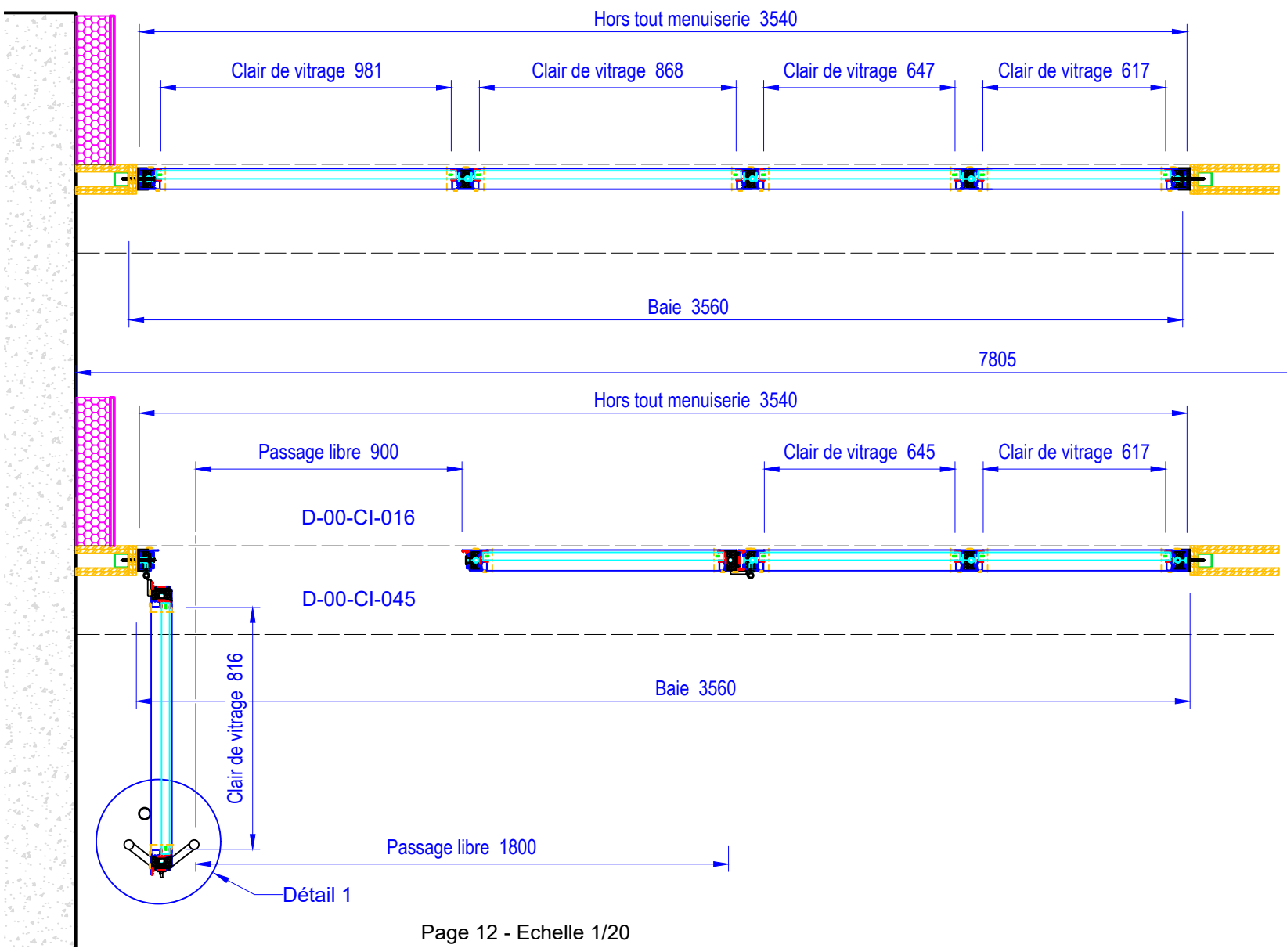

Page 12 - Echelle 1/20

CONSTRUCTION STRUCTURE D'UN ENSEMBLE IMMOBILIER A USAGE DE BUREAUX, DE COMMERCES & DE SERVICES ET D'ACTIVITES
Les Grolles - Tranche 2 - Lot D - Boulevard de la Défense, 92000 NANTERRE

PHASE EXECUTION

VINCI CONSTRUCTION FRANCE

SVF

Visas : | Date : | Nom : Julien BURON

Carnet de détails Typologie N°05

Etat : VSO ☐ VAO ☐ VAOB ☐ BPE ☐

Date : 14/05/20

Echelle : Variable

Nom du fichier :

PROJET	TRANCHE	BAT.	PHASE	EMET.	LOT	SPEC.	TYPE	ZONE	NIVEAU	NUMERO	IND
GROLLES	TR2	D	EXE	SVF	07	MET	PLN	TZ	RDC J 0-7	0005	B

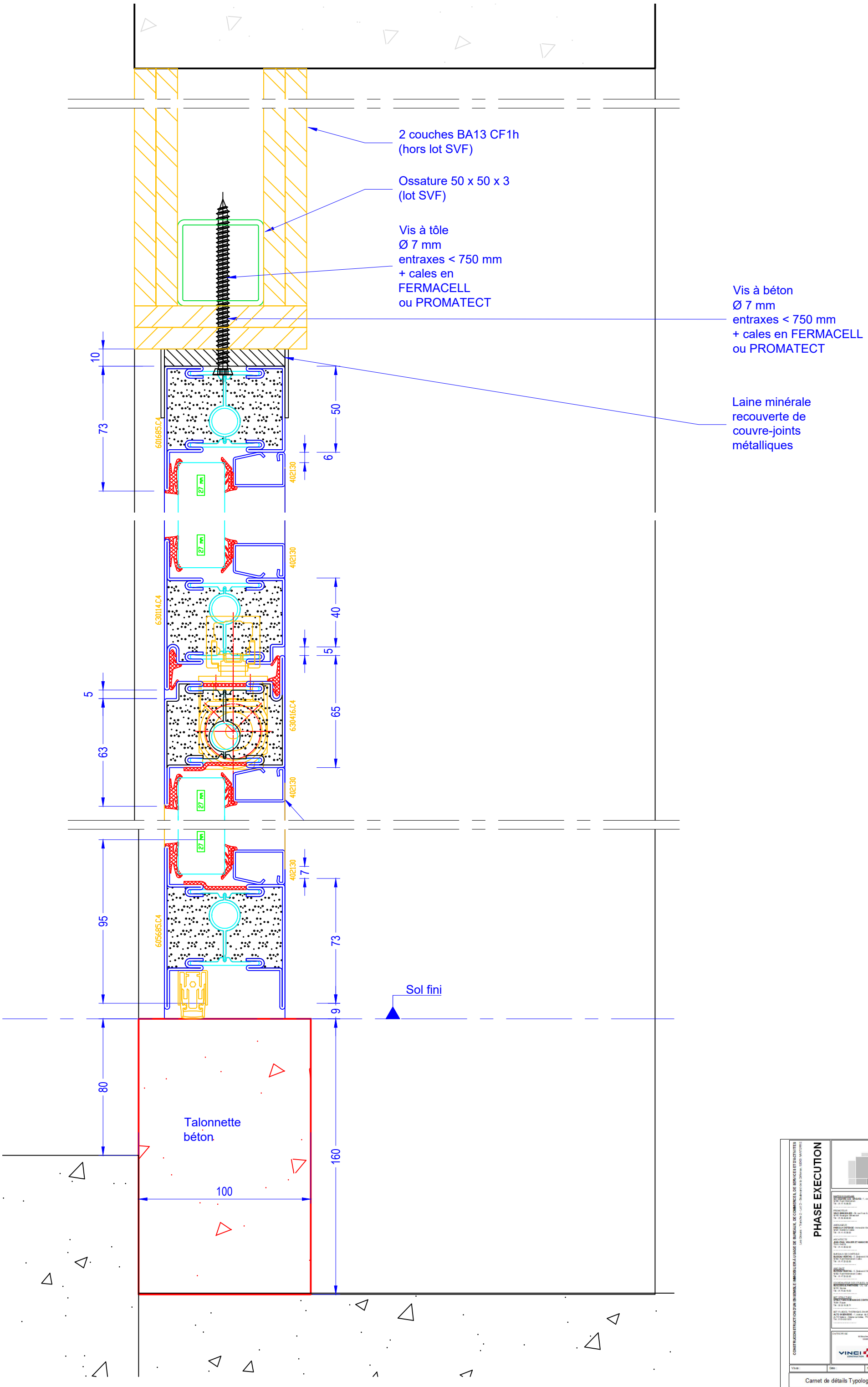

PHASE EXECUTION

Carnet de détails Typologie N°05

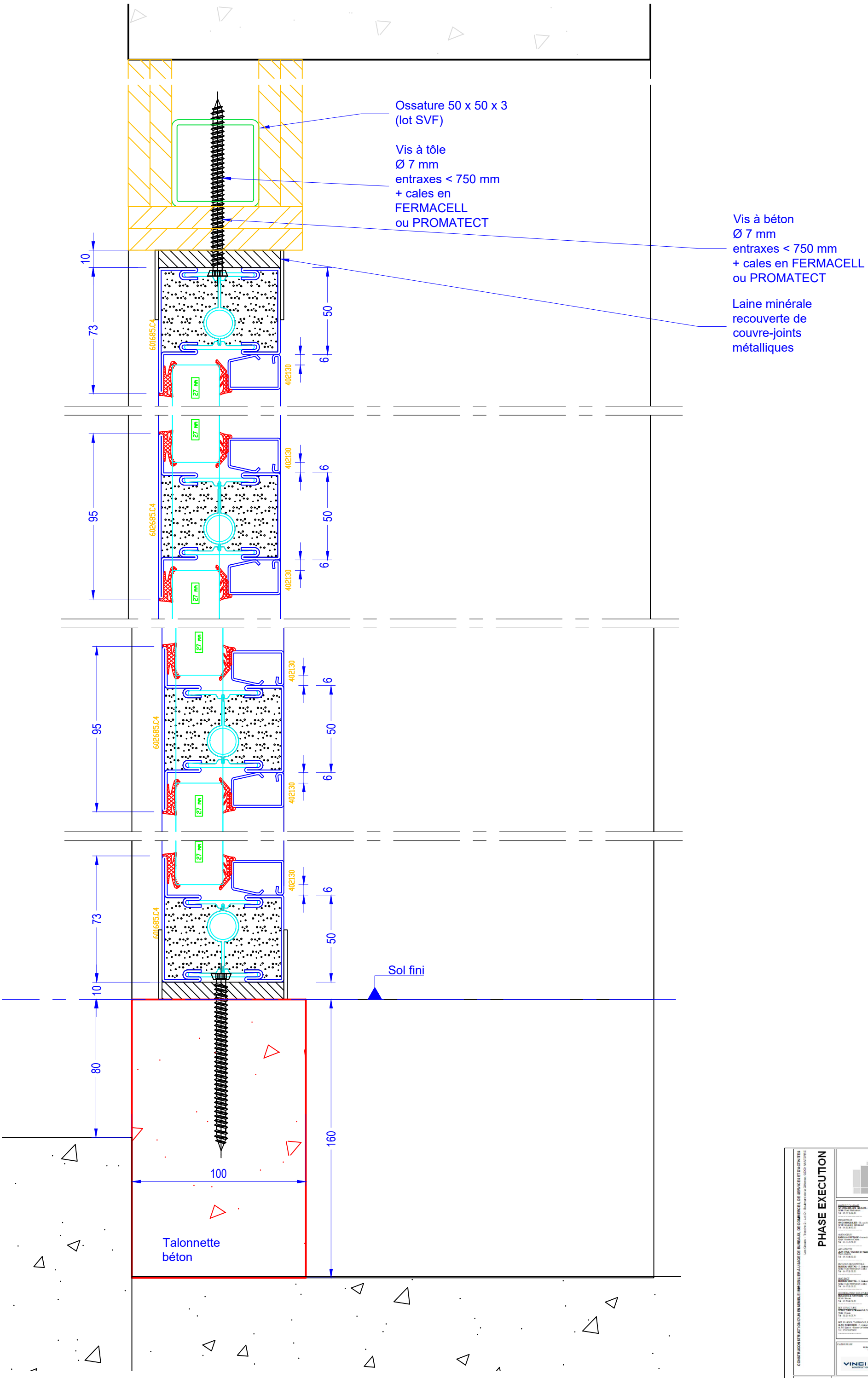
Ossature 50 x 50 x 3
(lot SVF)
Vis à tôle
Ø 7 mm
entraxes < 750 mm
+ cales en
FERMACELL
ou PROMATECT
Vis à béton
Ø 7 mm
entraxes < 750 mm
+ cales en FERMACELL
ou PROMATECT
Laine minérale
recouverte de
couvre-joints
métalliques
Sol fini
Talonnette
béton
10
73
50
6
95
80
160
100
601685.C4
602685.C4
402130
27 mm

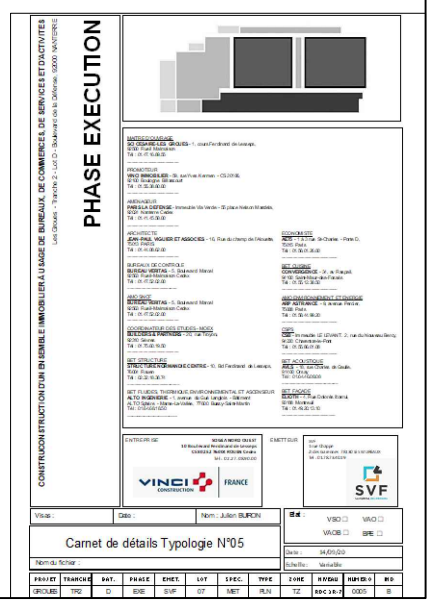
PHASE EXECUTION
Carnet de détails Typologie N°05

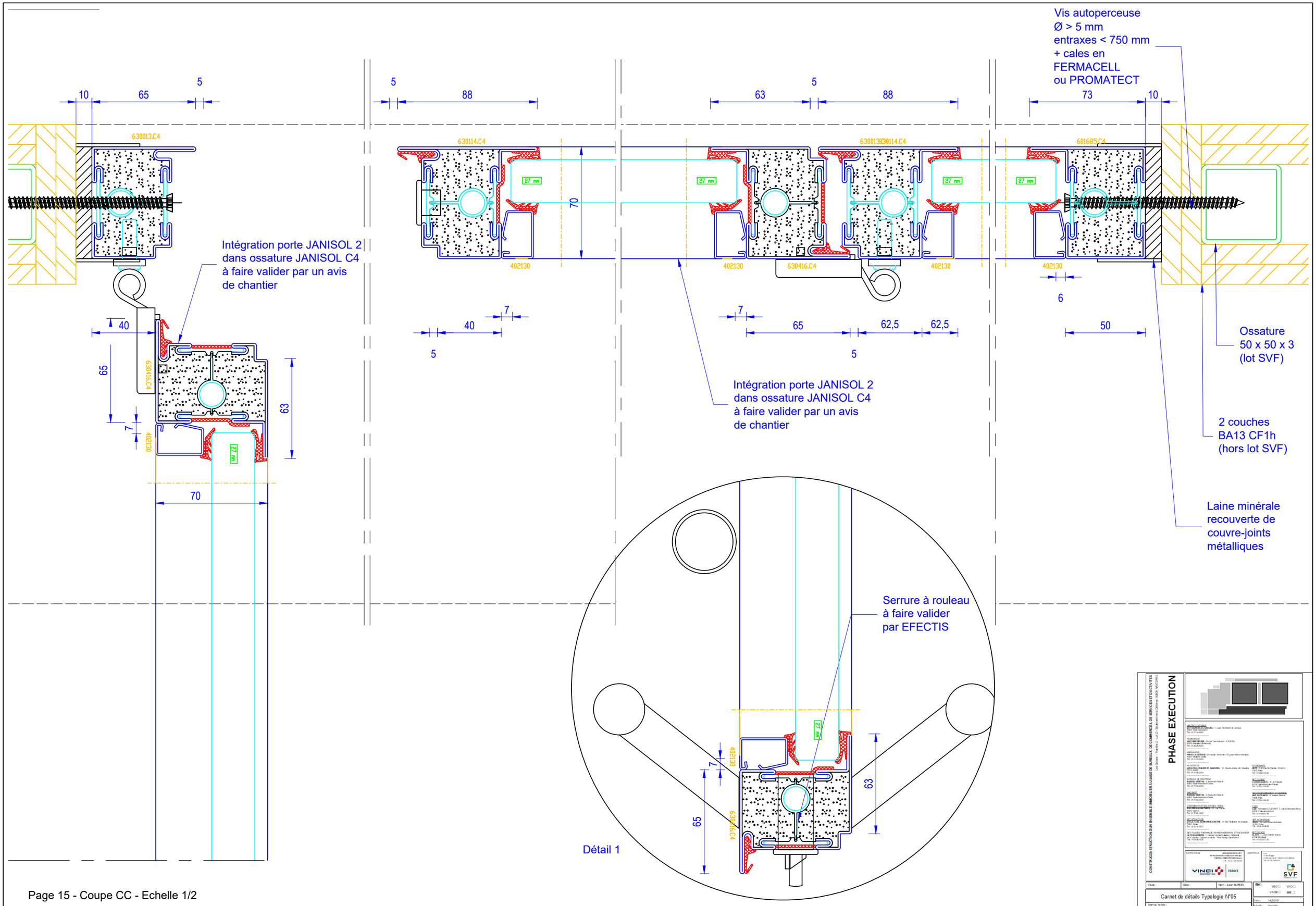

Page 15 - Coupe CC - Echelle 1/2

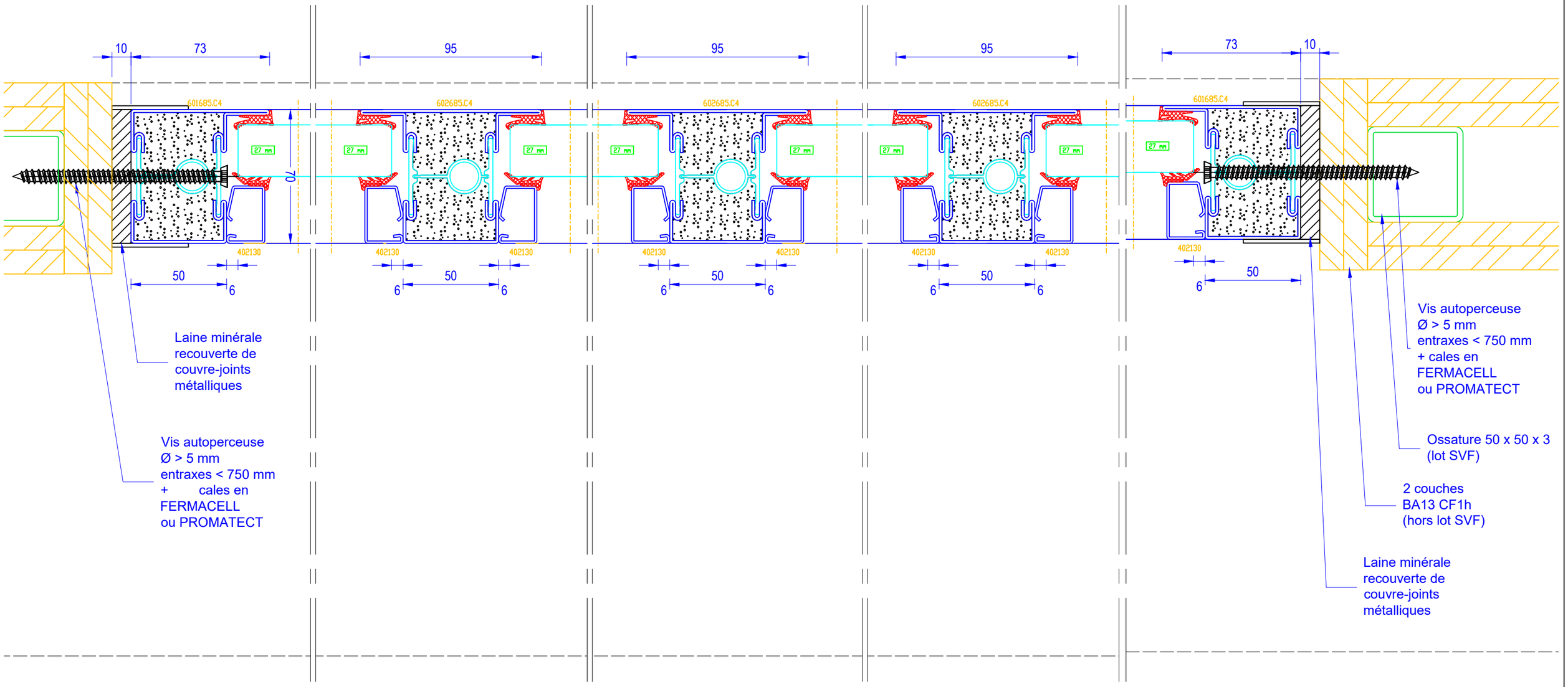
10
73
95
95
95
73
10
601685.C4
602685.C4
602685.C4
602685.C4
601685.C4
27 mm
70
402130
50
6
Laine minérale recouverte de couvre-joints métalliques
Vis autoperceuse Ø > 5 mm entraxes < 750 mm + cales en FERMACELL ou PROMATECT
Vis autoperceuse Ø > 5 mm entraxes < 750 mm + cales en FERMACELL ou PROMATECT
Ossature 50 x 50 x 3 (lot SVF)
2 couches BA13 CF1h (hors lot SVF)
Laine minérale recouverte de couvre-joints métalliques

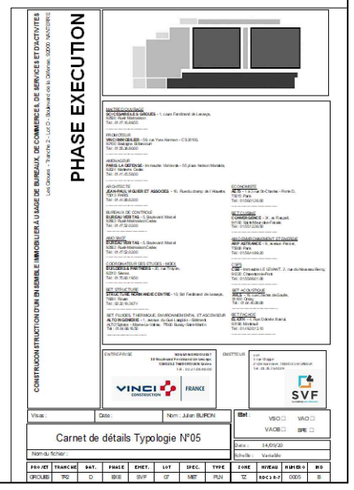
PHASE EXECUTION
Carnet de détails Typologie N°05

TYPE 2

Ouvrage D-01-CI-014-a

Une porte à un vantail simple action
Trois parties latérales fixes

Localisation
R+1 entre escalier 1 et circulation

Propriétés communes à la partie fixe et à l'ouvrant :

Environnement : placo
Utilisation : Intérieur
Sens du feu : recto-verso
Finition : RAL à définir
Sens d'ouverture :
Ouverture vers l'extérieur

Equipement de porte :
Ferme porte à glissière Dorma TS93
Serrure 1 point encastrée à rouleau avec languette bi-métal
Paumelles à souder 1D x 2 par vantail
Bâton de maréchal Modulinox 2 faces, H : 1800 mm
Anti-dégondage 2 pions TK inox par vantail
Butée de sol Normbau NT.UP 40.38 inox
Couvre-joint 40 x 2

Propriétés particulières		
	Fixe	Ouvrant
Gamme	Jansen Janisol C4	Jansen Janisol C4
Remplissage	Pyrobel 25 ép 27 mm	Pyrobel 25 ép 27 mm
Degré feu	CF 1h (EI60)	CF 1/2h (EI30)
Degré acoustique	40db (-1;-3)	40db (-1;-3)
PV feu	10-A-221	10-A-222

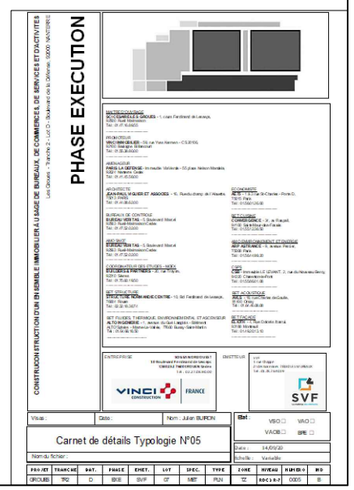

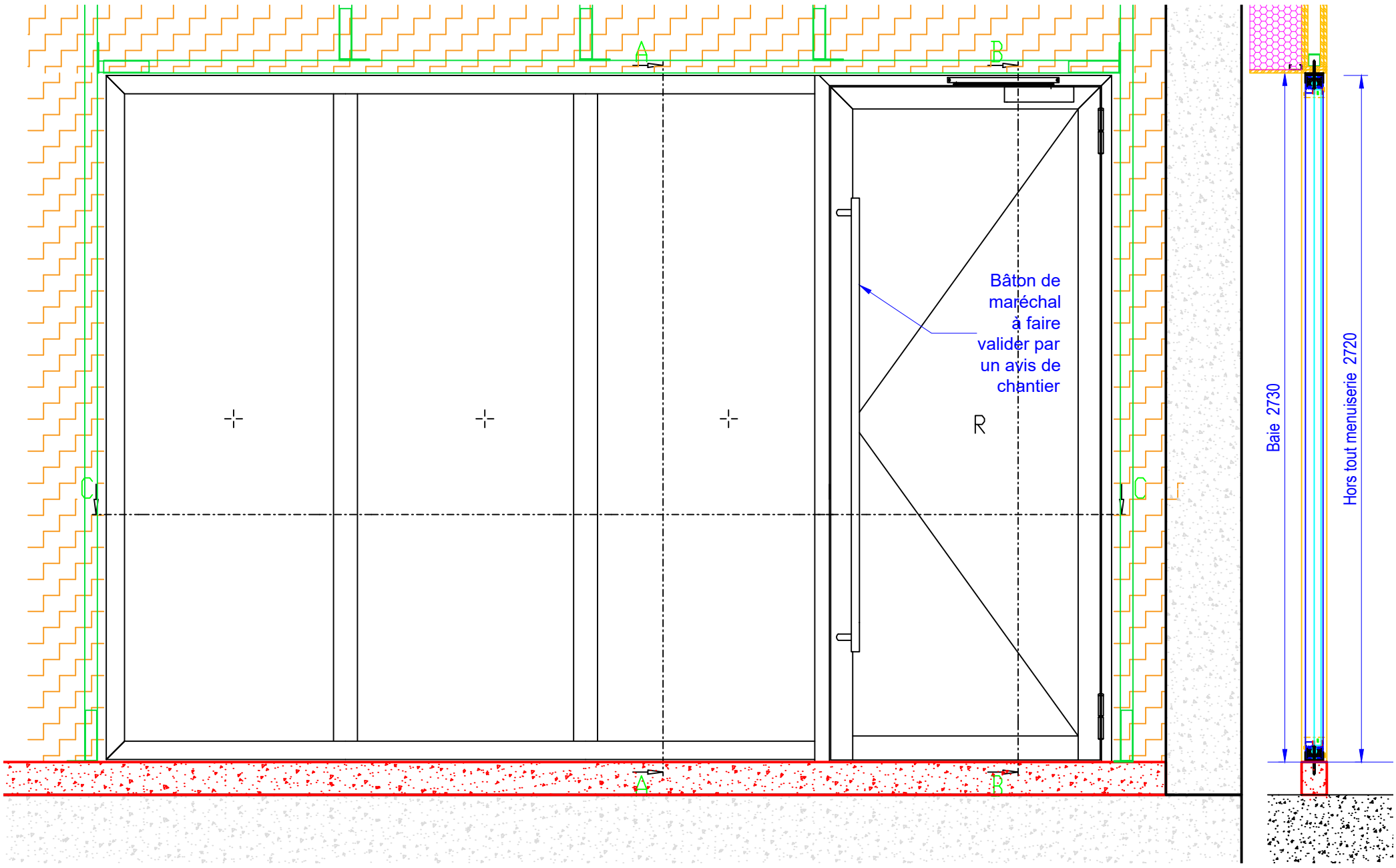

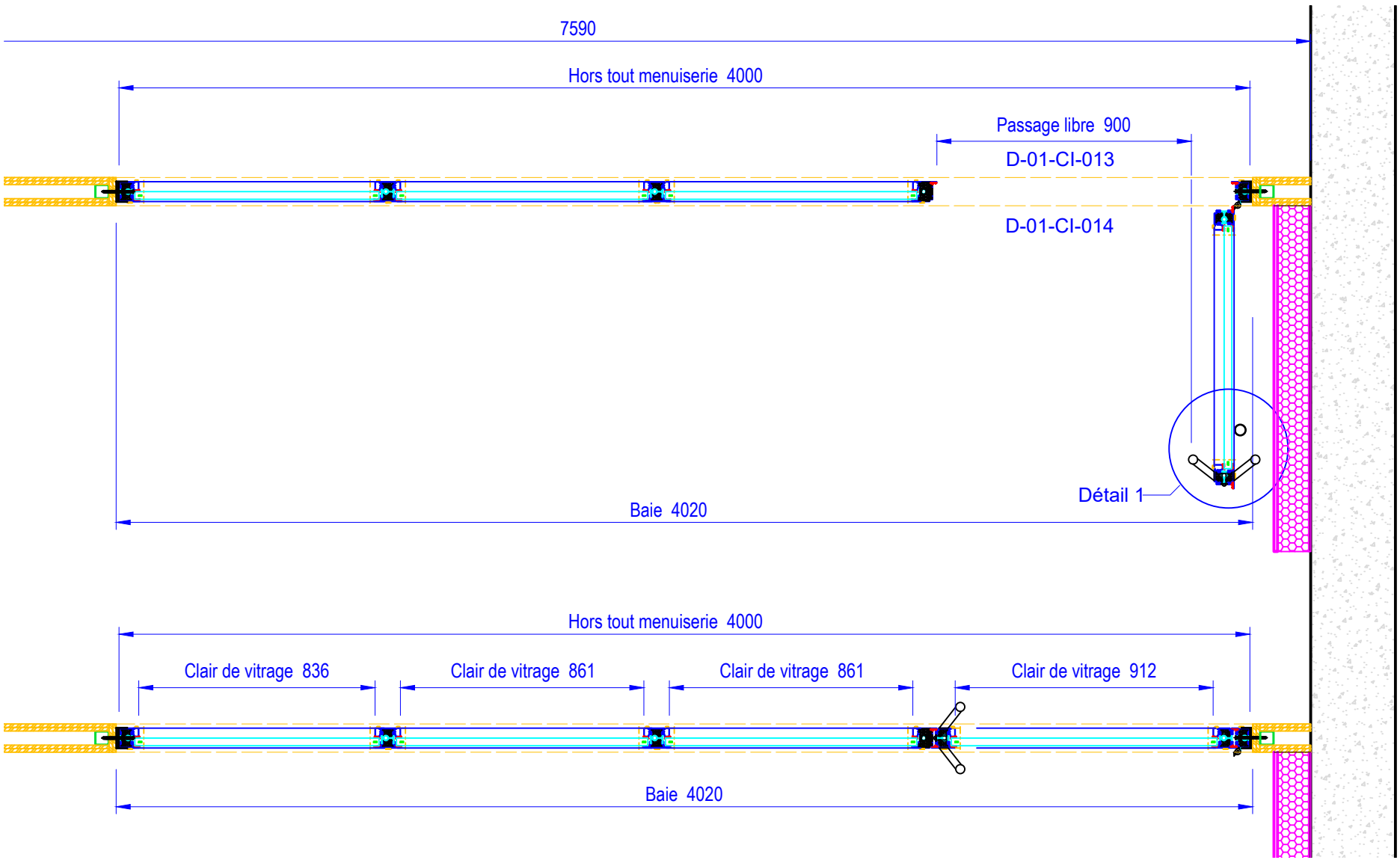

PHASE EXECUTION

CONSTRUCTION STRUCTURE CTJR EN VEMBLE IMMOBILIER A USAGE DE BUREAUX, DE COMMERCES, DE SERVICES ET D'ACTIVITES

Les Glaises - Tranche 2 - Lot D - Boulevard de la Défense - 92000 NANTERRE

VINCI CONSTRUCTION FRANCE

SVF

Visas : | Date : | Nom : Julien SUPON

Carnet de détails Typologie N°05

Nom du fichier :

PROJET	TRANCHE	DAT.	PHASE	EMET.	LOT	SPEC.	TYPE	ZONE	NIVEAU	NUMERO	IND
GROUBE	TR2	D	EXE	SVF	07	MET	RUN	TZ	RDC 1/2	0005	B

Etat : VISO ☐ VAO ☐ VAOB ☐ BPE ☐

Date : 14/01/20

Echelle : Variable

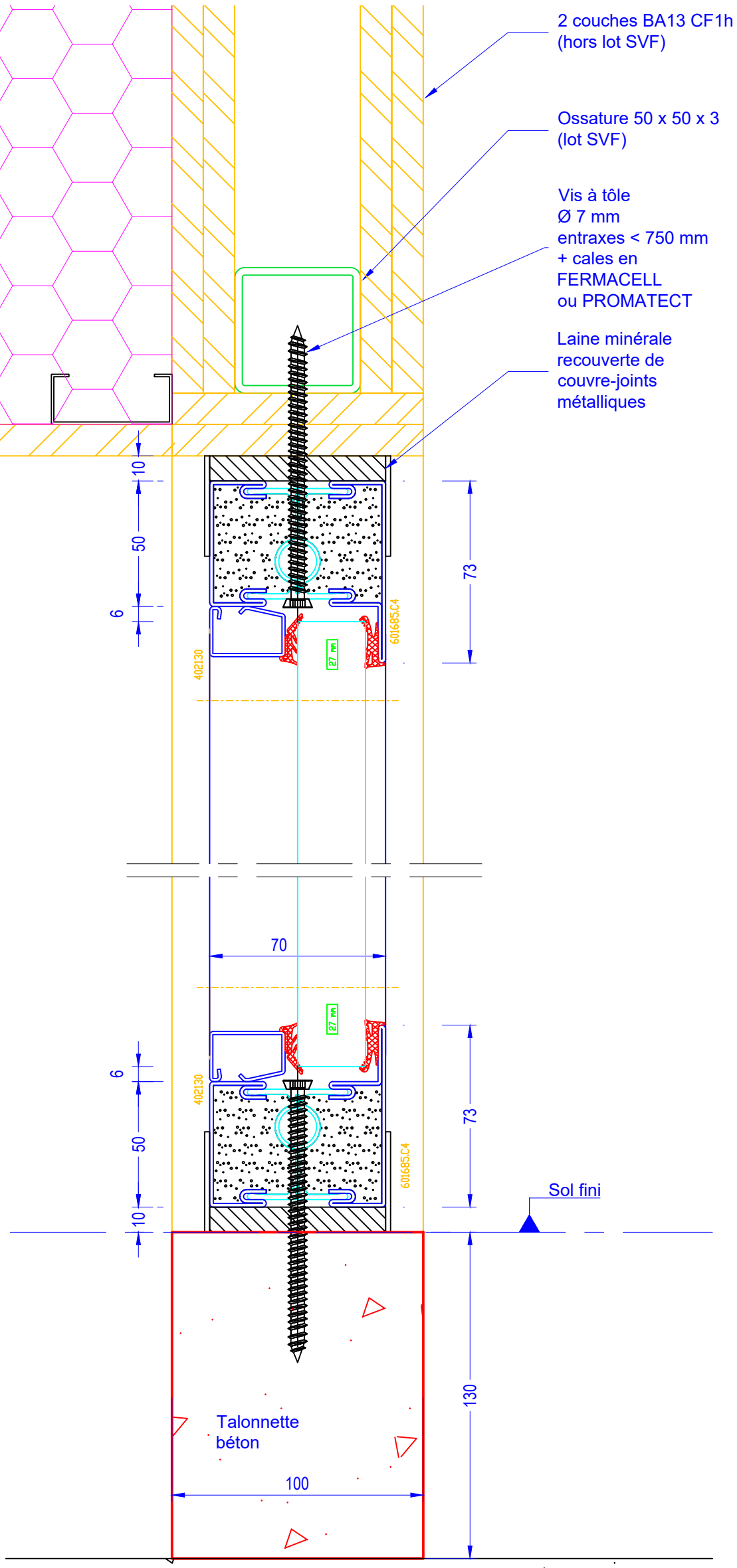
2 couches BA13 CF1h
(hors lot SVF)
Ossature 50 x 50 x 3
(lot SVF)
Vis à tôle
Ø 7 mm
entraxes < 750 mm
+ cales en
FERMACELL
ou PROMATECT
Laine minérale
recouverte de
couvre-joints
métalliques
10
50
6
73
402130
601685C4
27 mm
70
Sol fini
130
Talonnette
béton
100

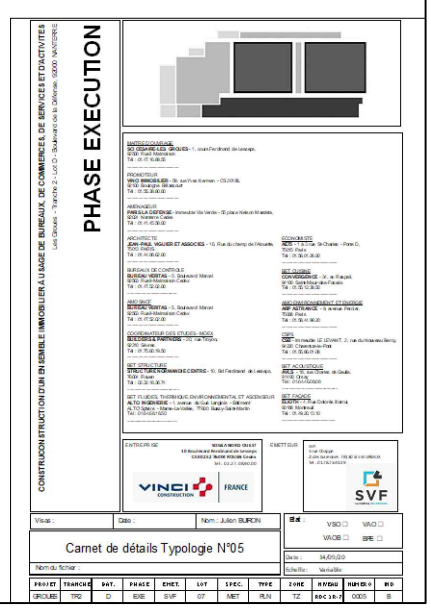
PHASE EXECUTION
CONSTRUCTION STRUCTURE D'UN ENSEMBLE IMMOBILIER A USAGE DE BUREAUX, DE COMMERCES, DE SERVICES ET D'ACTIVITES
Les Glaises - Tranche 2 - Lot D - Boulevard de la Défense - 92000 NANTERRE
VINCI CONSTRUCTION FRANCE
SVF
Visas :
Date :
Nom : Julien BURON
Carnet de détails Typologie N°05
Nom du fichier :
Etat :
VSO ☐
VAO ☐
VAOB ☐
BPE ☐
Date : 14/01/20
Echelle : Variable
PROJET | TRANCHE | BAT. | PHASE | EMET. | LOT | SPEC. | TYPE | ZONE | NIVEAU | NUM SEQ | IND
SRCGLIS | TR2 | D | EXE | SVF | 07 | MET | RUN | TZ | RDC à R+3 | 0003 | B

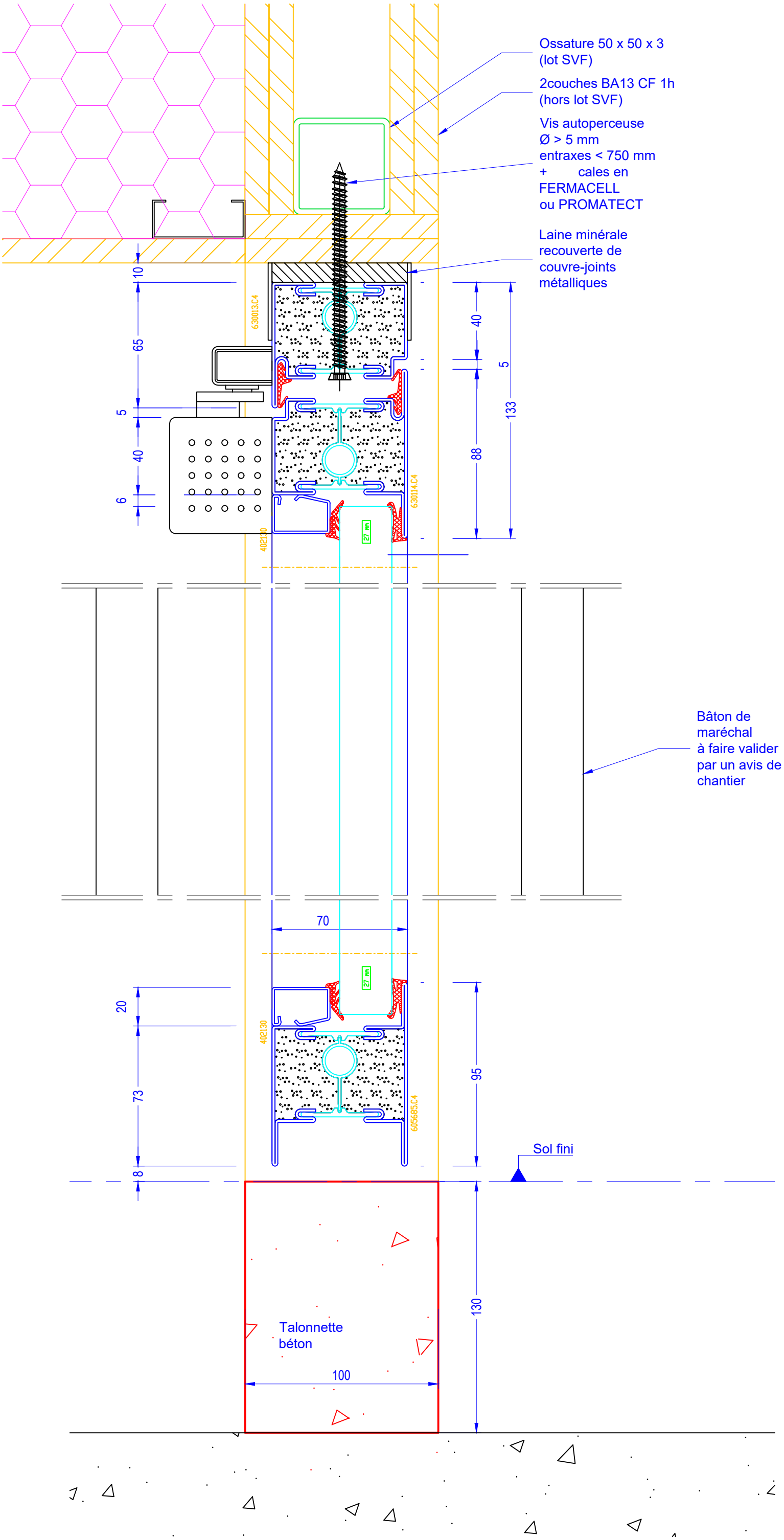

PHASE EXECUTION

CONSTRUCTION STRUCTURE ON DIN MENSUEL IMMOBILIER AU SAGE DE BUREAUX DE COMMERCES ET DE SERVICES ET D'ACTIVITES

Visas : | Date : | Nom : Julien SUPON

Carnet de détails Typologie N°05

Nom du fichier :

PROJET	TRANCHE	DAT.	PHASE	ENET.	LOT	SPEC.	TYPE	ZONE	NIVEAU	NUMERO	IND.
GROUBE	TR2	D	EXE	SVF	07	MET	PLN	TZ	RDC 2 R+7	0005	B

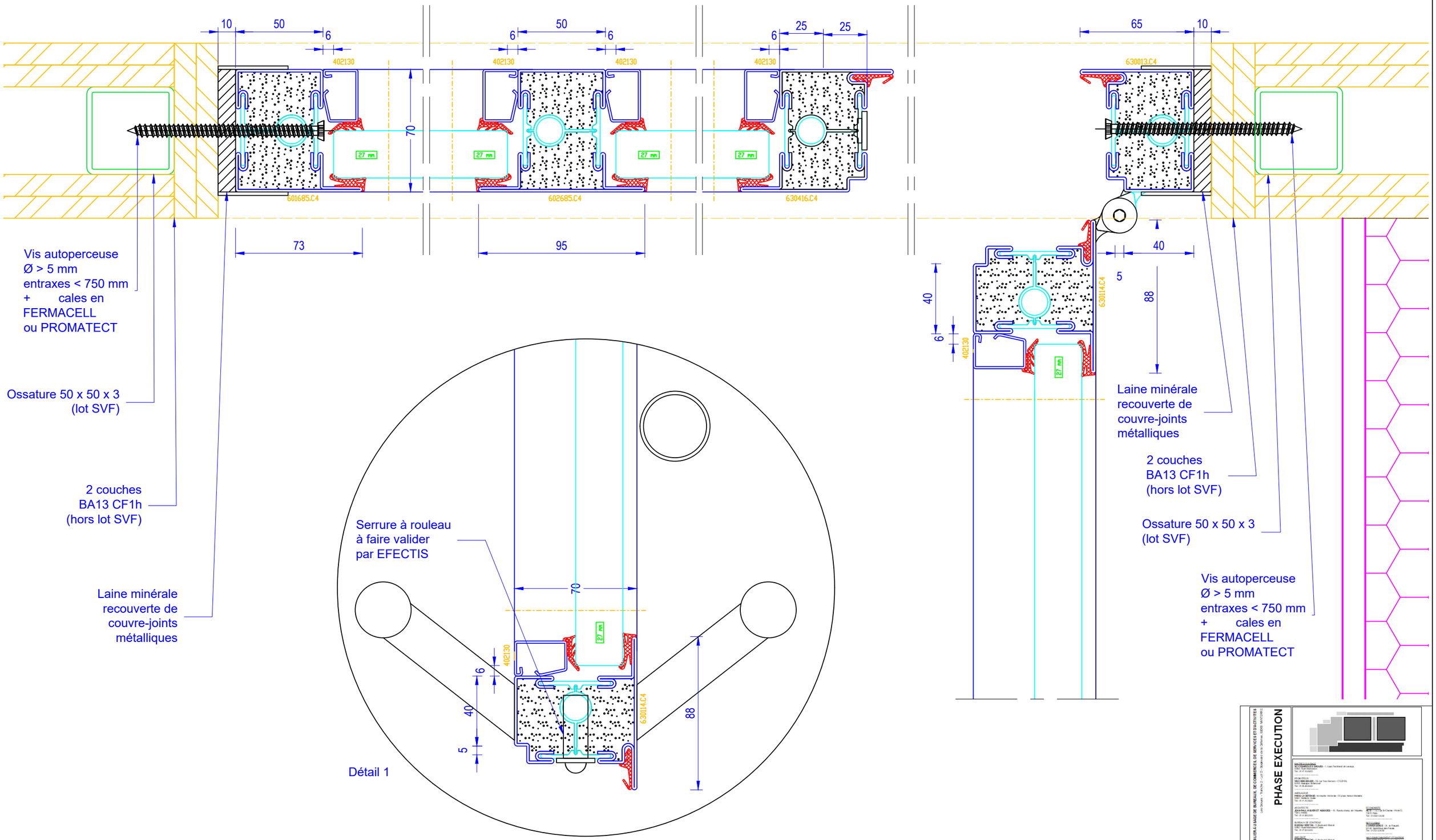

Page 21 - Coupe CC - Echelle 1/2

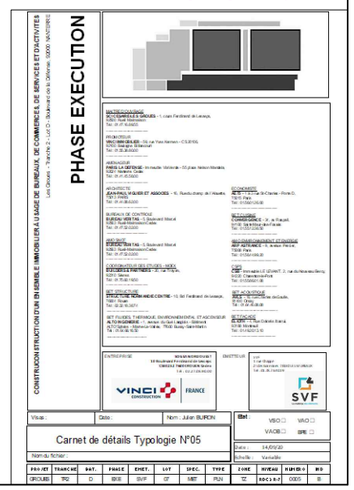

TYPE 3

Ouvrages

D-02-CI-021-a
D-03-CI-021-a
D-04-CI-021-a
D-05-CI-017-a
D-06-CI-017-a
D-07-CI-019-a

Ensemble composé
Une porte à un vantail simple action
Trois parties latérales fixes

Localisation

R+2 à R+7 entre escalier 1 et circulation

Propriétés communes à la partie fixe et à l'ouvrant :

Environnement : placo
Utilisation : Intérieur
Sens du feu : recto-verso
Finition : RAL à définir
Sens d'ouverture :

Ouverture vers l'extérieur

Equipement de porte :

Ferme porte à glissière Dorma TS93
Serrure 1 point encastrée à rouleau avec languette bi-métal
Paumelles en applique x 2 par vantail
Bâton de maréchal Modulinox 2 faces, H : 1800 mm
Anti-dégondage 2 pions TK inox par vantail
Butée de sol Normbau NT.UP 40.38 inox
Couvre-joint 40 x 2

Propriétés particulières		
	Fixe	Ouvrant
Gamme	Jansen Janisol C4	Jansen Eco 60
Remplissage	Pyrobel 25 ép 27 mm	Pyrobelite 10 isolant ép 28 mm
Degré feu	CF 1h (EI60)	PF 1/2h (E30)
Degré acoustique	40db (-1;-3)	39db (-1;-5)
PV feu	10-A-221	

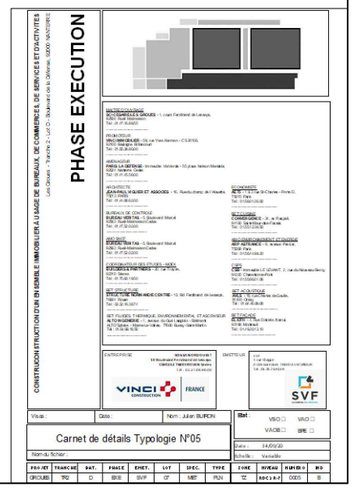

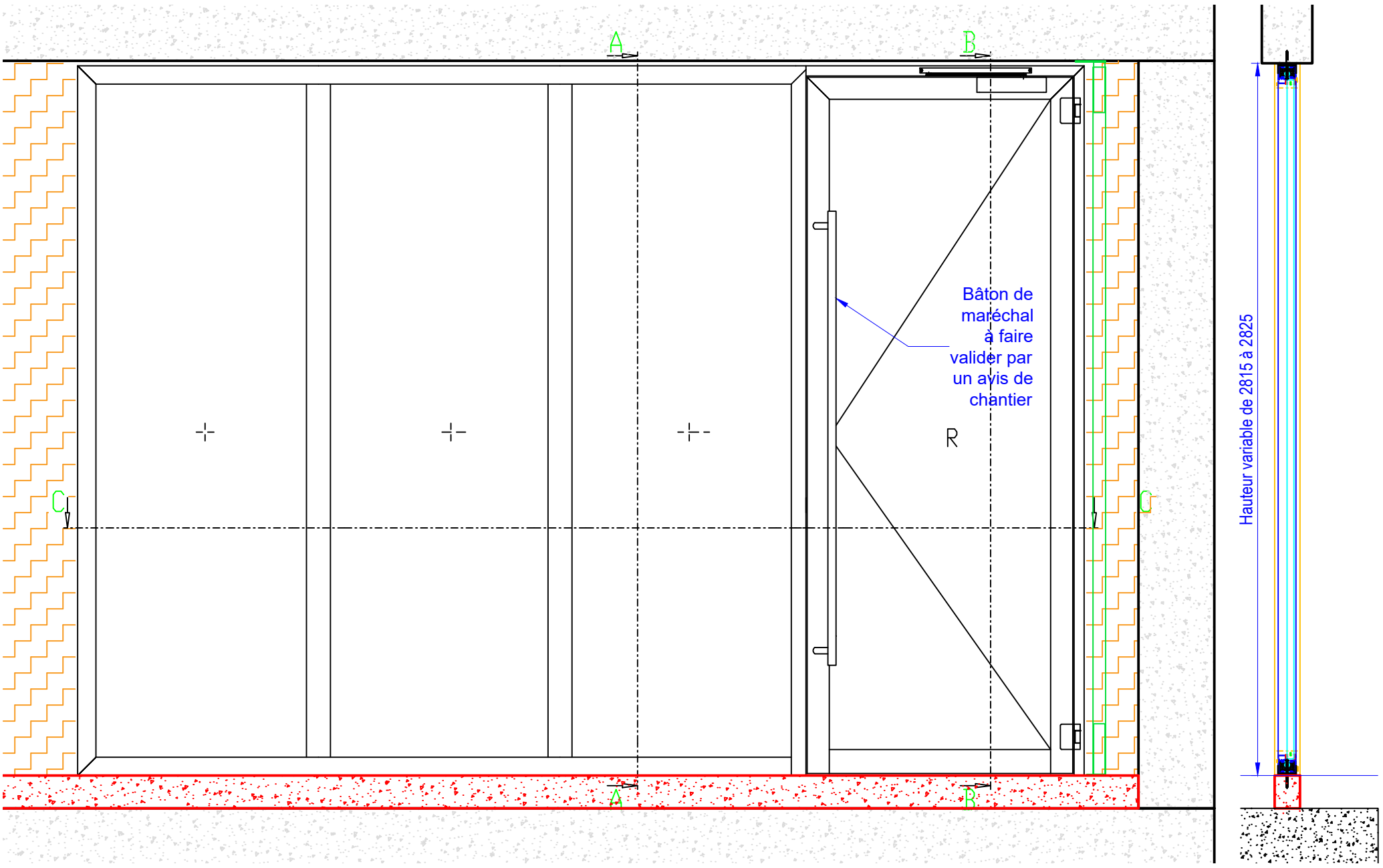

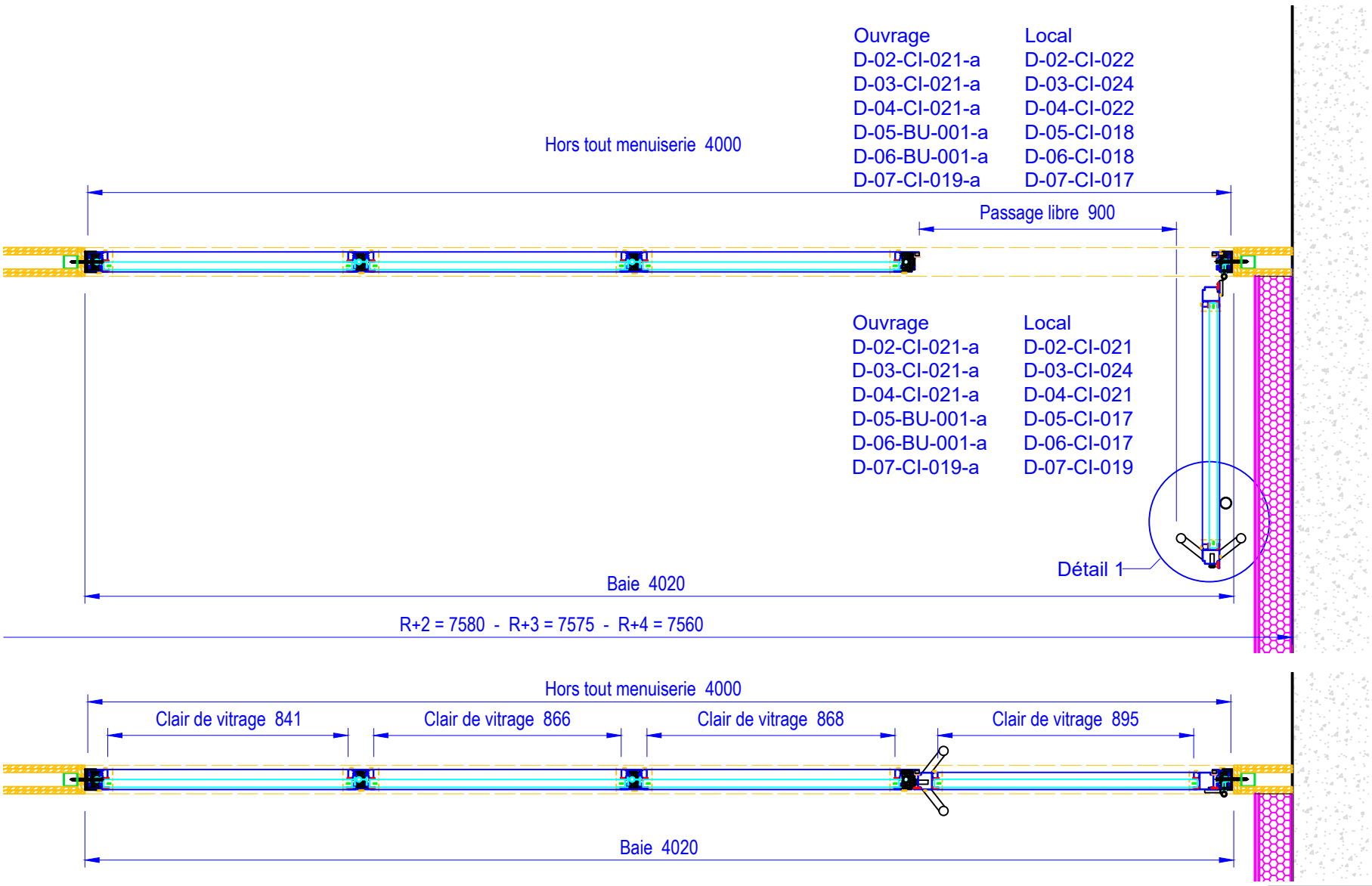

CONSTRUCTION STRUCTURE D'UN ENSEMBLE IMMOBILIER A USAGE DE BUREAUX, DE COMMERCES, DE SERVICES ET D'ACTIVITES

PHASE EXECUTION

Carnet de détails Typologie N°05

PROJET	TRANCHE	DAT.	PHASE	EMET.	LOT	SPEC.	TYPE	ZONE	NIVEAU	NUM ELD	IND
GROUBE	TR2	D	EXE	SVF	07	MET	PLN	TZ	RDC 2-R+7	0005	B

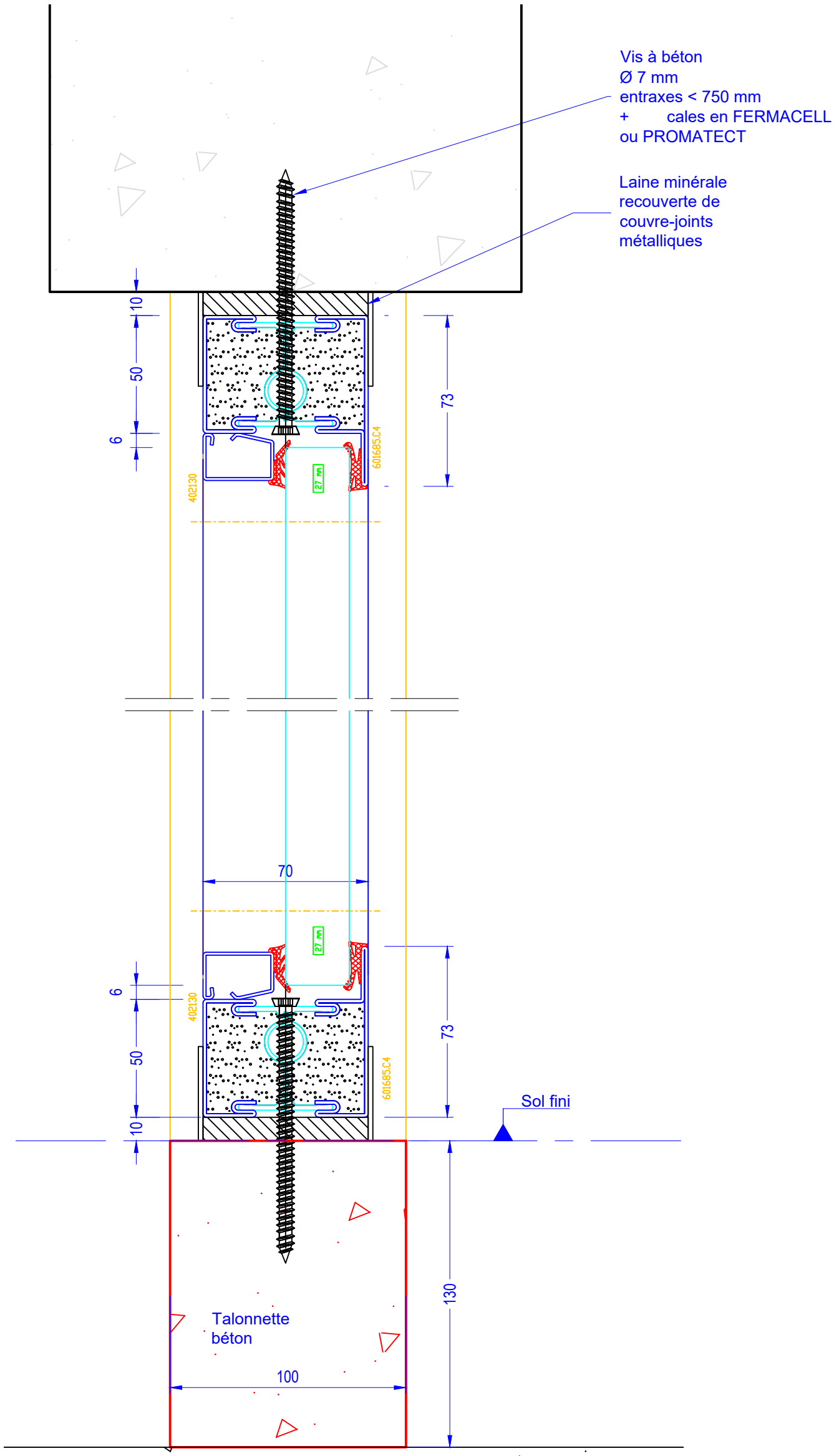
Vis à béton
Ø 7 mm
entraxes < 750 mm
+ cales en FERMACELL
ou PROMATECT
Laine minérale
recouverte de
couvre-joints
métalliques
10
50
6
73
402130
601685.C4
27 mm
70
Sol fini
130
Talonnette
béton
100

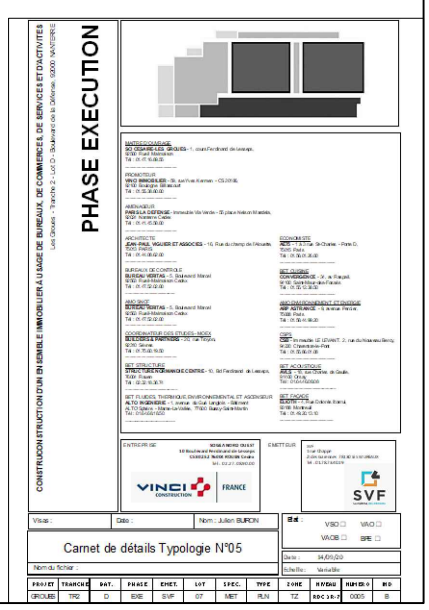
PHASE EXECUTION
Carnet de détails Typologie N°05

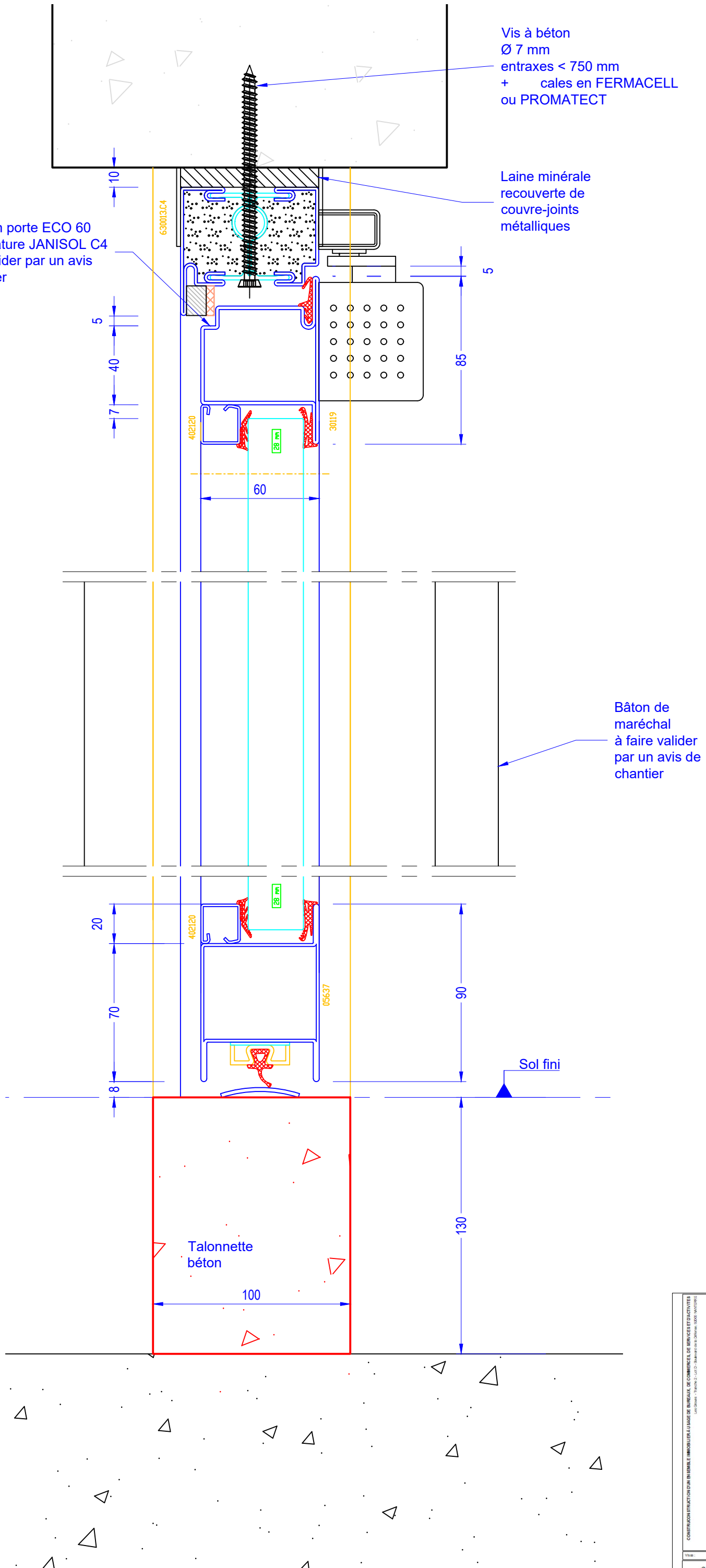

Page 25 - Coupe BB - Echelle 1/2

CONSTRUCTION STRUCTURE D'UN ENSEMBLE IMMOBILIER A USAGE DE BUREAUX, DE COMMERCES & DE SERVICES ET D'ACTIVITES
Les Glycines - Tranche 2 - Lot C - Boulevard de la Défense, 92000 NANTERRE

PHASE EXECUTION

MAITRE D'OUVRAGE:
SCI GRAND LES GRUES - 1, cours Ferdinand de Lesseps, 92100 Issy-les-Moulineaux
Tél : 01.47.16.00.00

PROMOTEUR:
VINCI IMMOBILIER - 36, quai Yves Kermen - CS 20 00 92100 Boulogne Billancourt
Tél : 01.32.30.00.00

AMENAGEUR:
PARIS LA DEFENSE - Immeuble Ile Verte - 50 place Nelson Mandela, 92040 Paris la Défense Cedex
Tél : 01.41.10.30.00

ARCHITECTE:
JEAN-PAUL VIGUIER ET ASSOCIES - 16, Rue du Champ de l'Alouette, 75013 PARIS
Tél : 01.40.05.92.00

ECONOMISTE:
ICIS - 3 bis Cité Charles - Perrault, 75013 Paris
Tél : 01.30.01.30.00

BUREAUX DE CONTROLE:
BUREAU VERITAS - 5, Boulevard Marcel Paul, 92800 Puteaux-la-Défense Cedex
Tél : 01.47.02.32.00

BET CLIMATIQUE:
CONVERGENCE - 24, av. Pasteur, 92160 Saint-Maur-des-Fossés
Tél : 01.30.12.30.00

BET GENIE CIVIL:
BUREAU VERITAS - 5, Boulevard Marcel Paul, 92800 Puteaux-la-Défense Cedex
Tél : 01.47.02.32.00

BET ASSAINISSEMENT ET ENERGIE:
BET ASTRANCE - 5, avenue Pierre Lefaucheux, 75014 Paris
Tél : 01.30.14.00.00

COORDINATEUR DES ETUDES - MOEX:
BUTEC SIX & PARTNERS - 24, rue Pergola, 92190 Meudon
Tél : 01.75.49.19.00

CSPS:
CSPS - 3 rue Jacques de Lesseps, 92100 Clichy-la-Garenne
Tél : 01.30.00.01.00

BET STRUCTURE:
BET ARCHITECTURE ET INGENIERIE CENTRE - 10, Bd Ferdinand de Lesseps, 75002 Paris
Tél : 02.32.10.30.70

BET ACOUSTIQUE:
ACOUSTIBEL - 2 rue Charles de Gaulle, 93100 Montreuil
Tél : 01.84.20.20.20

BET FLUIDES, THERMIQUE, ENVIRONNEMENTAL ET AGENCEMENT:
ALTO INGENIERIE - 1, avenue de la Cristallerie - Sèvres
ALTO Sphere - Marne-la-Vallée - 77420 Bussy-Saint-Martin
Tél : 01.69.69.70.00

BET FACADE:
ELIOTH - 7 rue Dolores Ibarruri, 93188 Montreuil
Tél : 01.49.22.12.12

ENTREPRISE:
VINCI CONSTRUCTION FRANCE

EMETTEUR:
SVF

Visas :
Date :
Nom : Julien BURON
Etat : VSO ☐ VAO ☐ VAOB ☐ BPE ☐
Carnet de détails Typologie N°05
Nom du fichier :
Date : 14/05/20
Echelle : Variable

PROJET	TRANCHE	PAT.	PHASE	EMET.	LOT	SPEC.	TYPE	ZONE	NIVEAU	NUMERO	IND.
GRUES	TR2	D	EXE	SVF	07	MET	PLN	TZ	RDC+R+7	0005	B

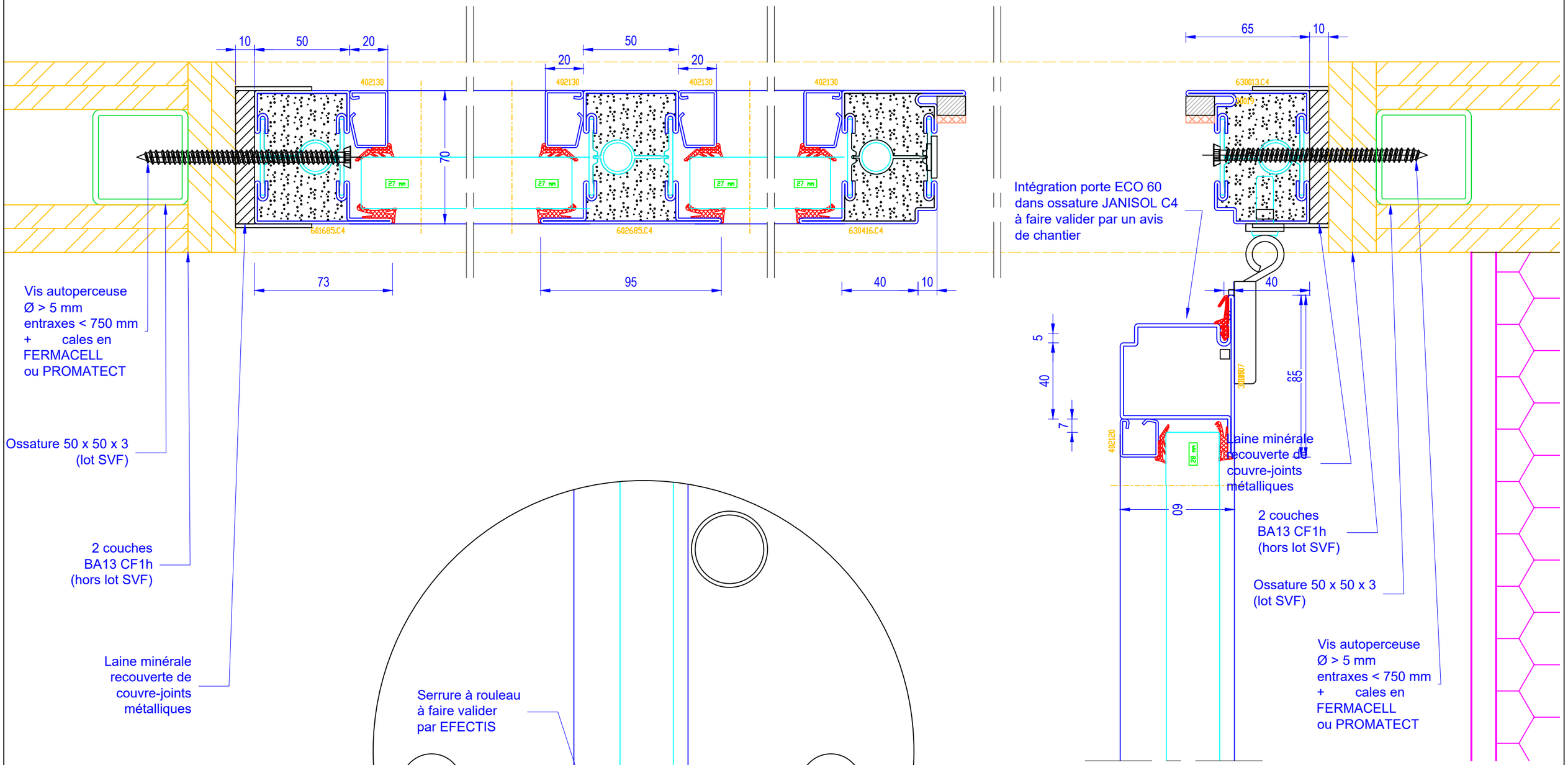
10
50
20
402130
27 mm
70
601685.C4
602685.C4
630416.C4
73
95
40
10
65
630013.C4
Intégration porte ECO 60
dans ossature JANISOL C4
à faire valider par un avis
de chantier
Vis autoperceuse
Ø > 5 mm
entraxes < 750 mm
+ cales en
FERMACELL
ou PROMATECT
Ossature 50 x 50 x 3
(lot SVF)
2 couches
BA13 CF1h
(hors lot SVF)
Laine minérale
recouverte de
couvre-joints
métalliques
5
40
7
85
402120
28 mm
60
Laine minérale
recouverte de
couvre-joints
métalliques
2 couches
BA13 CF1h
(hors lot SVF)
Ossature 50 x 50 x 3
(lot SVF)
Vis autoperceuse
Ø > 5 mm
entraxes < 750 mm
+ cales en
FERMACELL
ou PROMATECT

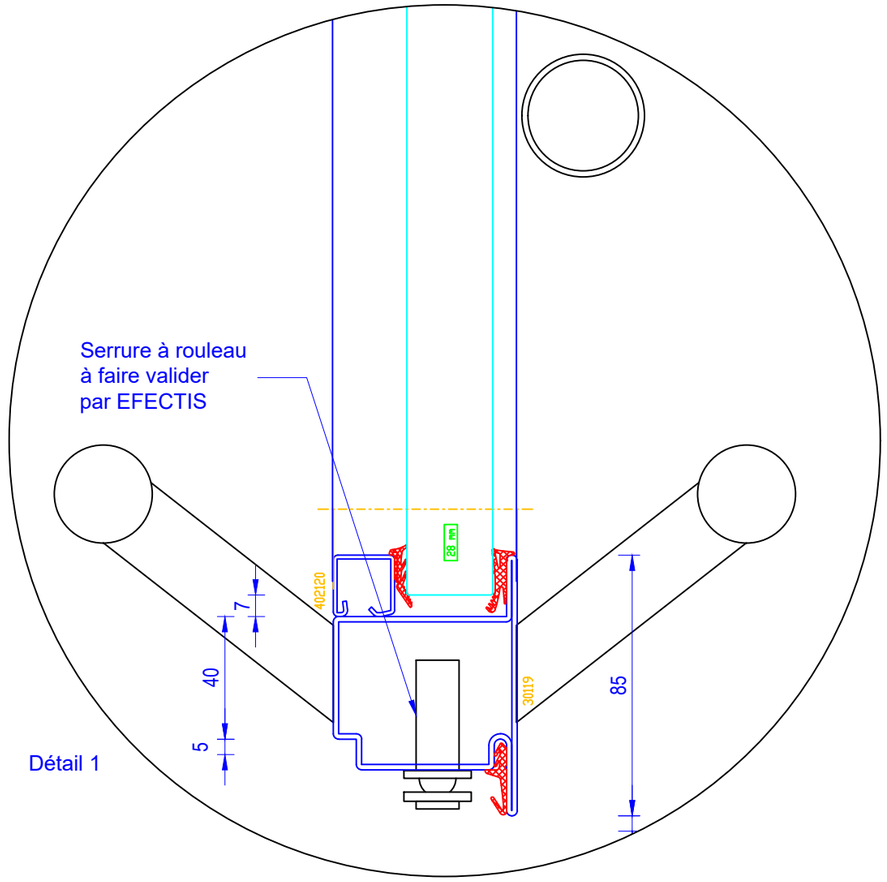
Serrure à rouleau
à faire valider
par EFECTIS
28 mm
402120
201119
7
40
5
85

Détail 1

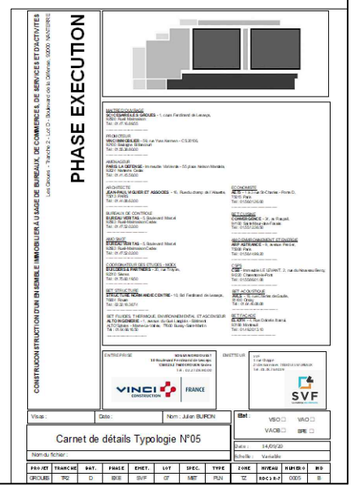
PHASE EXECUTION
VINCI CONSTRUCTION FRANCE
SVF
Carnet de détails Typologie N°05