



**ROCH FERMETURES**

140 rue du Pont de Dranse  
La petite Arche  
74 500 Publier

Tél : 04 50 04 29 77  
Fax : 04 50 04 37 75  
contact@rochfermetures.com  
https://www.rochfermetures.com/

# Villa HUISSOUD

## MENUISERIES EXTERIEURES OCCULTATIONS

Maître d'ouvrage : M. HUISSOUD - 284 Chemin des Nants - CRANVES SALES

Architecte : Philippe CHEYSSON - 36 Avenue de Sénévulaz - THONON LES BAINS

M		
L		
K		
J		
I		
H	Cotes théoriques vide maçonnerie	05/12/2023
G	Cotes théoriques dos de dormant - Carnet de détails bon pour exécution	26/10/2023
F	Détails de maçonnerie - Suppression du tampon provisoire	24/10/2023
E	Retour maître d'oeuvre mail 05/10/2023	10/10/2023
D	Retour maître d'oeuvre mail 20/09/2023	21/09/2023
C	Store zip à la place des VR - Couvre-joints - Position poteau acier - Sens d'ouverture des OB - Placo sur poteaux béton - Niveau extérieur sur 3.1.16	13/09/2023
B	Jeu de pose des vitrages mis en oeuvre au palonnier	03/08/2023
A	Annotations - Ensemble des châssis	02/08/2023
0	Première édition	20/07/2023
Indice	Modifications	Date

Sauf indications contraires, les cotes sont en millimètres et les élévations sont vues de l'intérieur

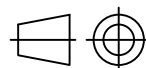

## Menuiserie aluminium :

Gammiste : REYNAERS  
Série : TS68  
RAL à définir  
Vitrages collés sur les fixes parcosés de l'extérieur

## Quincailleries :

Poignée de porte : à définir  
Bâton de maréchal : à définir  
Paumelles de porte : à définir  
Poignée de fenêtre : à définir  
Paumelles de fenêtre : à définir

## Stores d'occultation :

Fabricant : PROFALUX  
Produit : Store Vertical Extérieur Stylbio Zip Solaire  
RAL à définir pour les coulisses et la barre de charge  
Toile à définir dans la palette du fabricant

## Références réglementaires :

Ces plans ont été réalisés dans le respect des réglementations en vigueur, et plus particulièrement :

Selon le DTU 36.5 P1-1 :

La garde à l'eau de 50 mm des ouvrages en rez selon l'article 5.10.3.

Les pentes et dimensions des appuis et rejingots selon l'article B.1.2.1.

La pente des bavettes de > 10% selon la figure E.2 de l'annexe E.

Le débord des bavettes > 15 mm selon la figure E.2 de l'annexe E.

Les fixations et les systèmes d'étanchéité.

Les dimensions des mastics d'étanchéité selon l'article 5.9.2.3.

La largeur d'appui de 13 mm des mastics d'étanchéité selon la figure 1 de l'article 5.1.1.

La fixation par percement en partie arrière des traverses basses, hors d'une zone susceptible de recevoir des eaux de drainage ou d'infiltration selon l'article 6.2.4.2.

Le dressage des tableaux et des zones d'appui sur les blocs en béton de granulats ou les briques creuses, selon l'article B.4.1.2.

La réglementation PMR concernant :

Les seuils

Les hauteurs de poignées

Les largeurs de passage

La norme NF P01-012, pour les ouvrages formant garde-corps

Les règles RAGE et plus particulièrement :

Le guide-rage-menuiseries-exterieures-ite-2014-11\_0

Les recommandations-pro-rage-verrieres-2013-09 pour les pentes de verrières

Les avis techniques des produits.

## Nota :

Le tampon provisoire sera maintenu sur chaque plan jusqu'à la réception du VISA archi VSO (Visa sans observation) et de l'avis favorable du bureau de contrôle.

Le VISA archi VSO et l'avis favorable du bureau de contrôle devront nous être fournis afin de livrer les plans définitifs, bon pour exécution.

Toutes utilisations du présent carnet de détails portant le tampon provisoire dégagera de fait, notre responsabilité quant à leurs conséquences éventuelles.

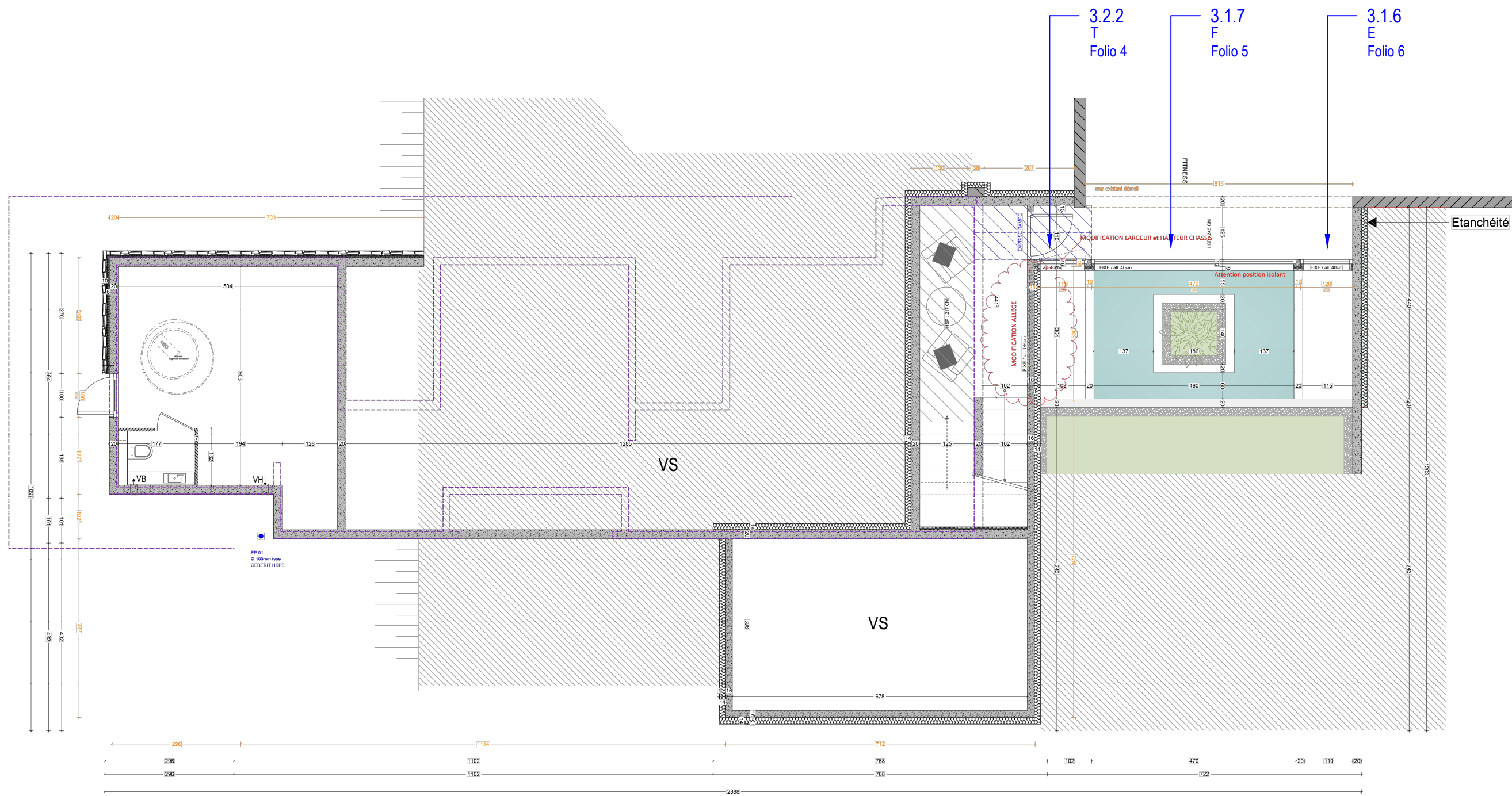

Echelle 1/100

Reperage du sous-sol

MENUISERIES EXTERIEURES OCCULTATIONS

VILLA HUISSOUD

Sauf indications contraires, les élévations sont vues de l'intérieur  
 Les cotes sont en millimètres  
 Dessiné par JLG et vérifié par BL

Folio N° : 2

Indice : H

 Mortaises 2 x 172 x 12 pour chaque grille

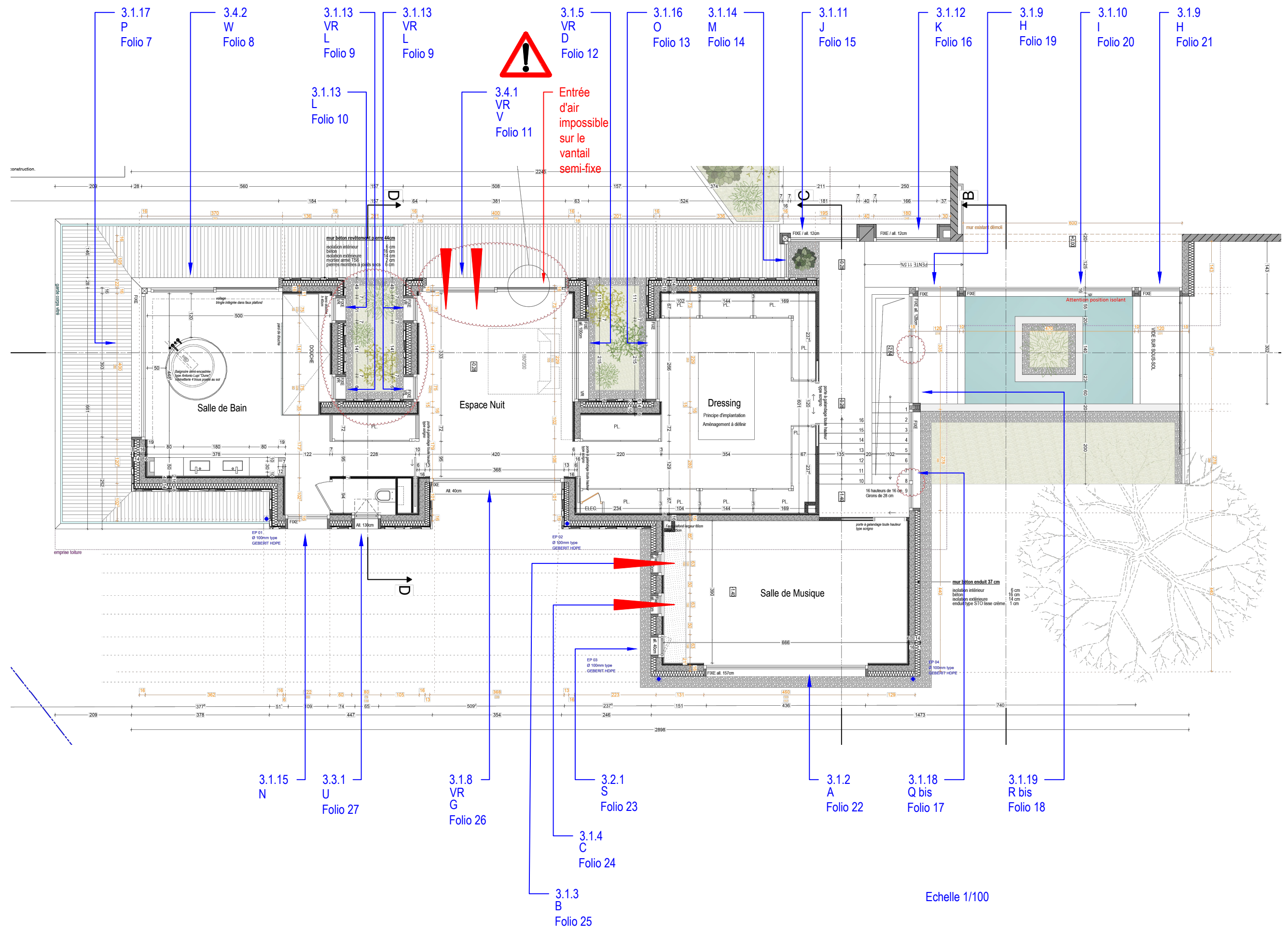

Echelle 1/100

<p>Reperage du rez de chaussée</p> <p><b>MENUISERIES EXTERIEURES OCCULTATIONS</b></p> <p><b>VILLA HUISSOUD</b></p>	<p>Sauf indications contraires, les élévations sont vues de l'intérieur</p> <p>Les cotes sont en millimètres</p> <p>Dessiné par JLG et vérifié par BL</p>
<p> FERMETURES</p> <p style="font-size: 8px;">fenêtres, volets, vitrandes, portes</p>	<p>Folio N° : 3</p> <p>Indice : H</p>

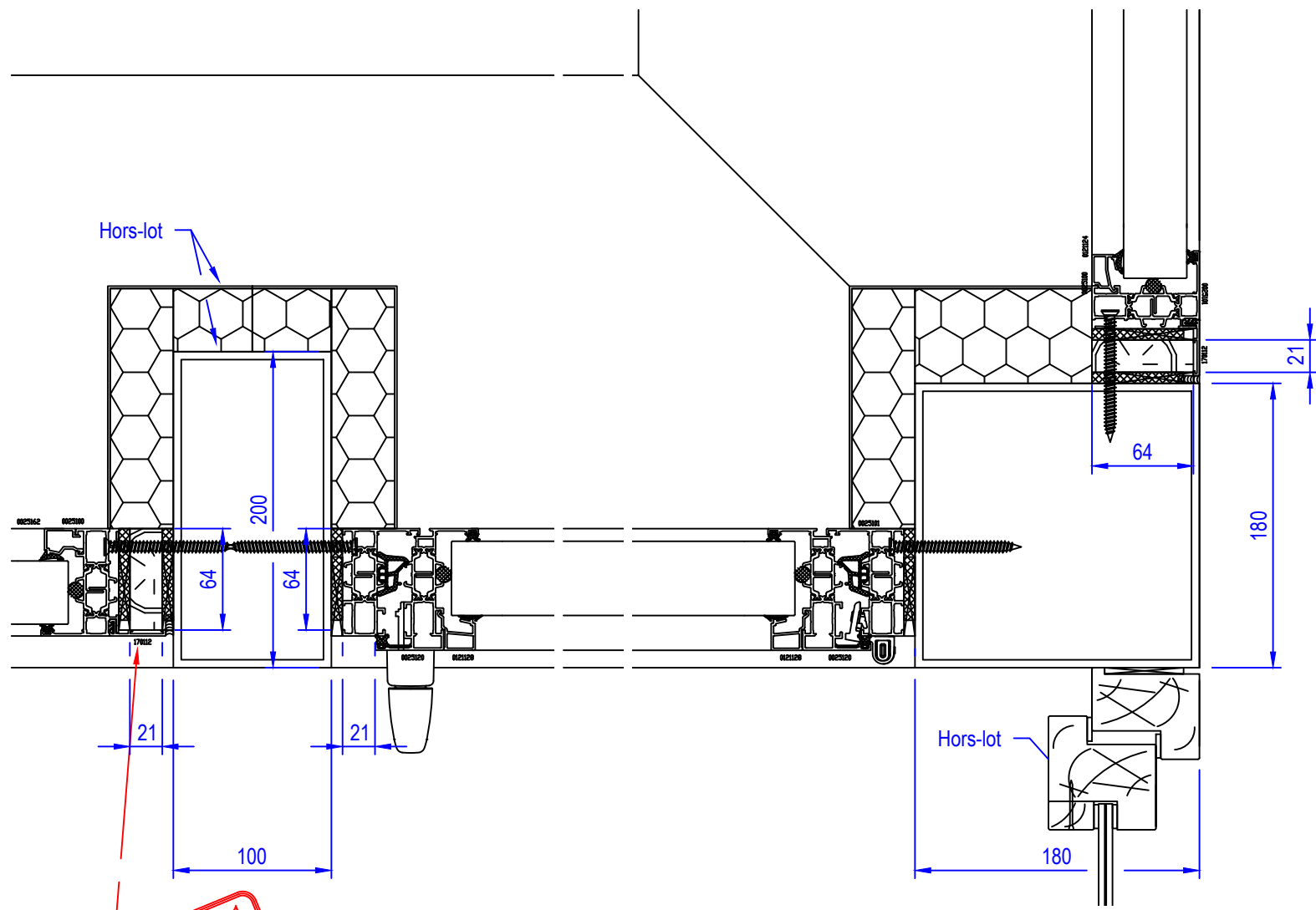

**ECART MARCHÉ 01**  
Bois dur

Coupe horizontale - Echelle 1/4

Menuiserie à relier à la terre

Selon figure 2 de l'article 5.1.3 du DTU 36.5 P1-1

Selon l'article B.1.2.1 du DTU 36.5 P1-1

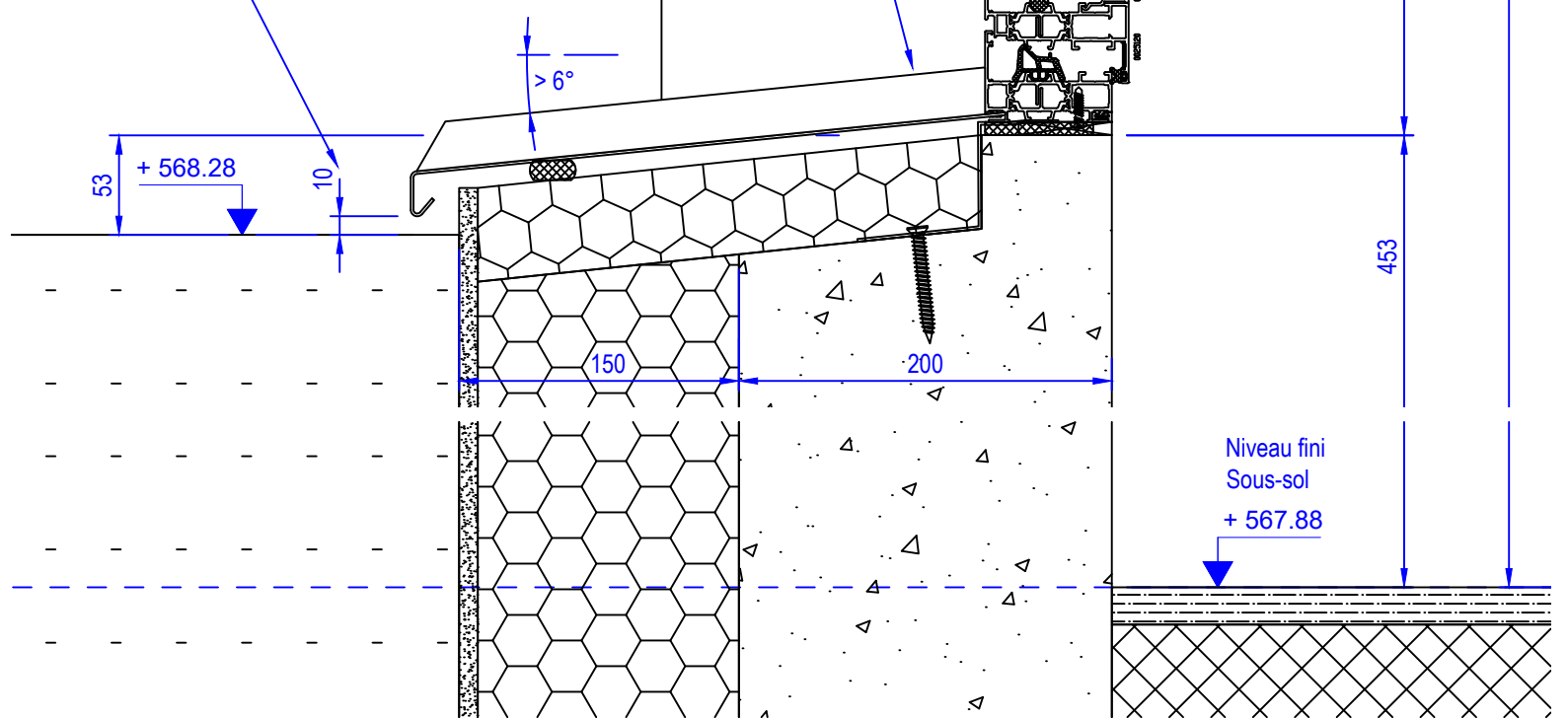

Coupe verticale - Echelle 1/4

Sauf indications contraires, les élévations sont vues de l'intérieur  
Les cotes sont en millimètres  
Dessiné par JLG et vérifié par BL

3.2.2 - T  
MENUISERIES EXTERIEURES OCCULTATIONS  
VILLA HUISSOUD

ROCH FERMETURES

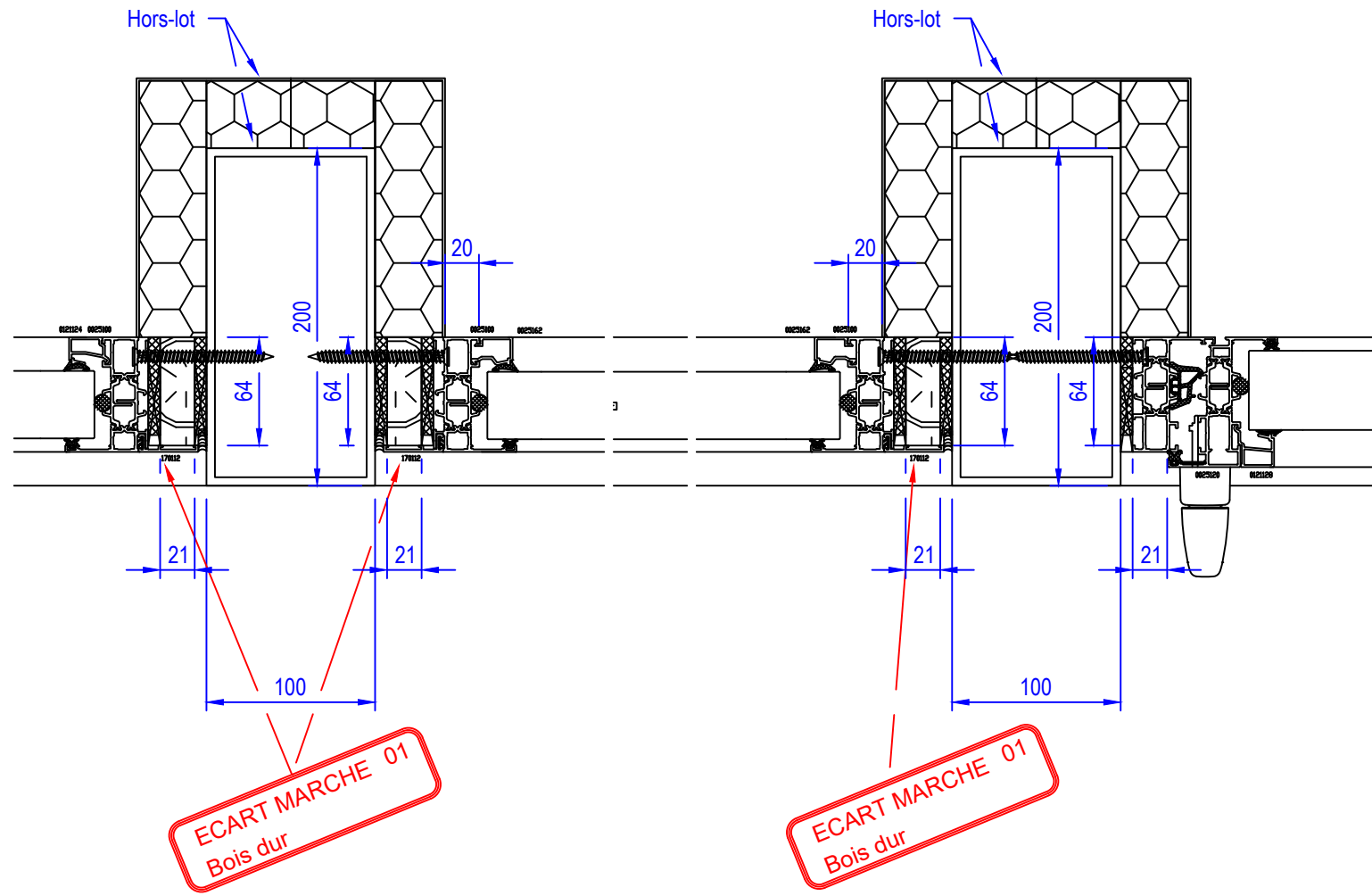

Coupe horizontale - Echelle 1/4

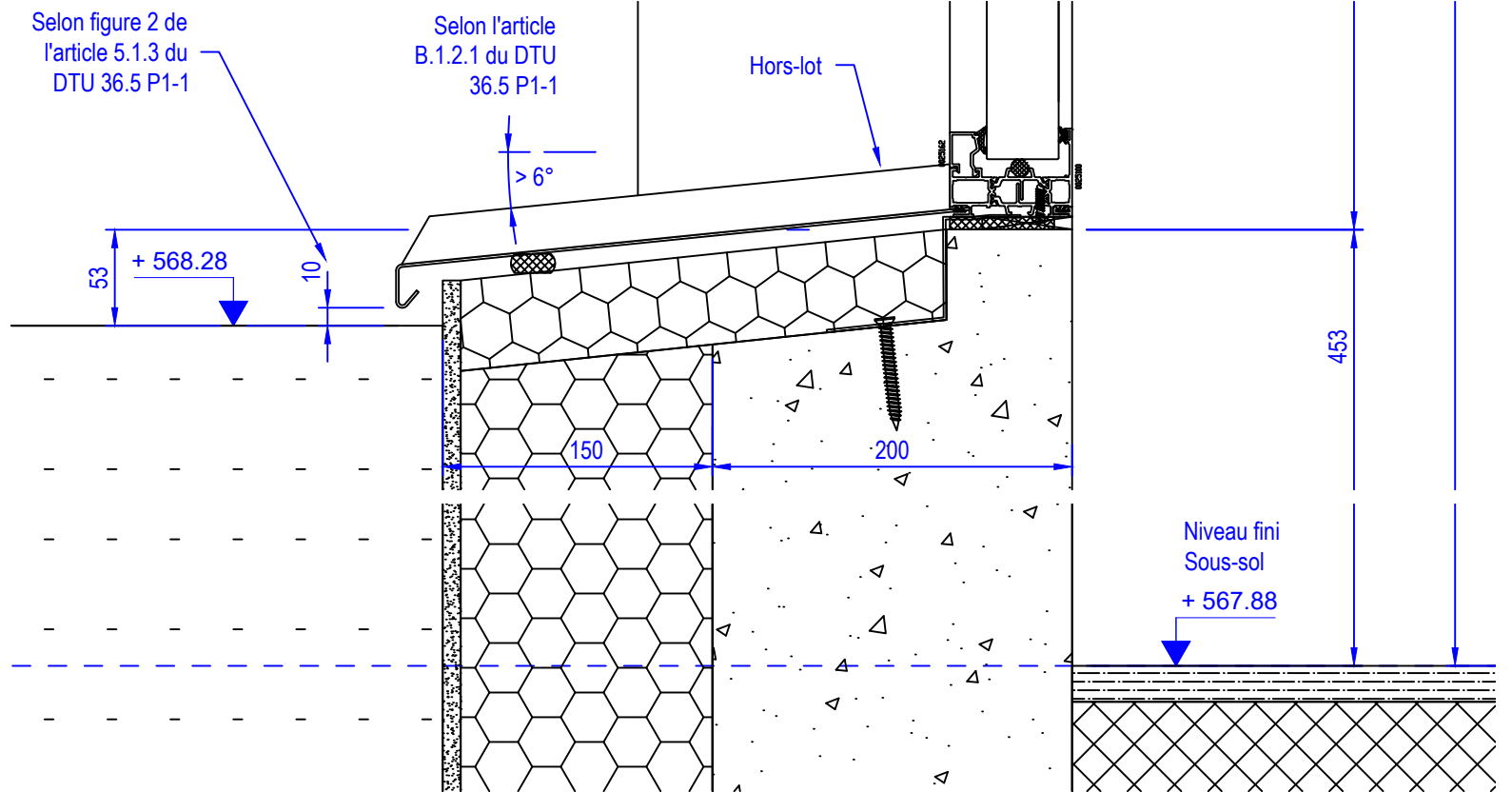

Coupe verticale - Echelle 1/4

Menuiserie à relier à la terre

3.1.7 - F

MENUISERIES EXTERIEURES OCCULTATIONS

VILLA HUISSOUD

Sauf indications contraires, les élévations sont vues de l'intérieur  
 Les cotes sont en millimètres  
 Dessiné par JLG et vérifié par BL

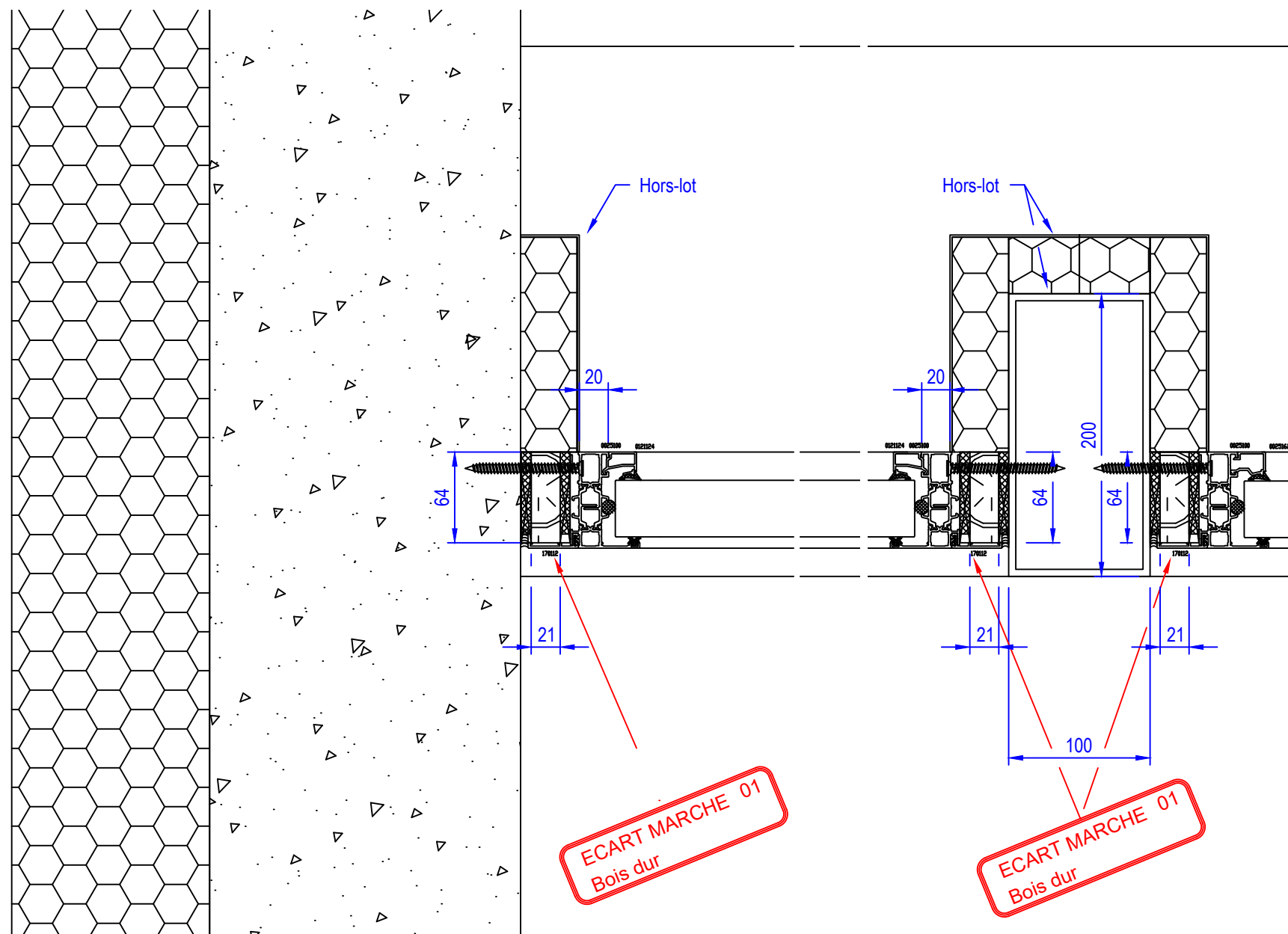

**ECART MARCHE 01**  
Bois dur

**ECART MARCHE 01**  
Bois dur

Coupe horizontale - Echelle 1/4

Selon figure 2 de l'article 5.1.3 du DTU 36.5 P1-1

Selon l'article B.1.2.1 du DTU 36.5 P1-1

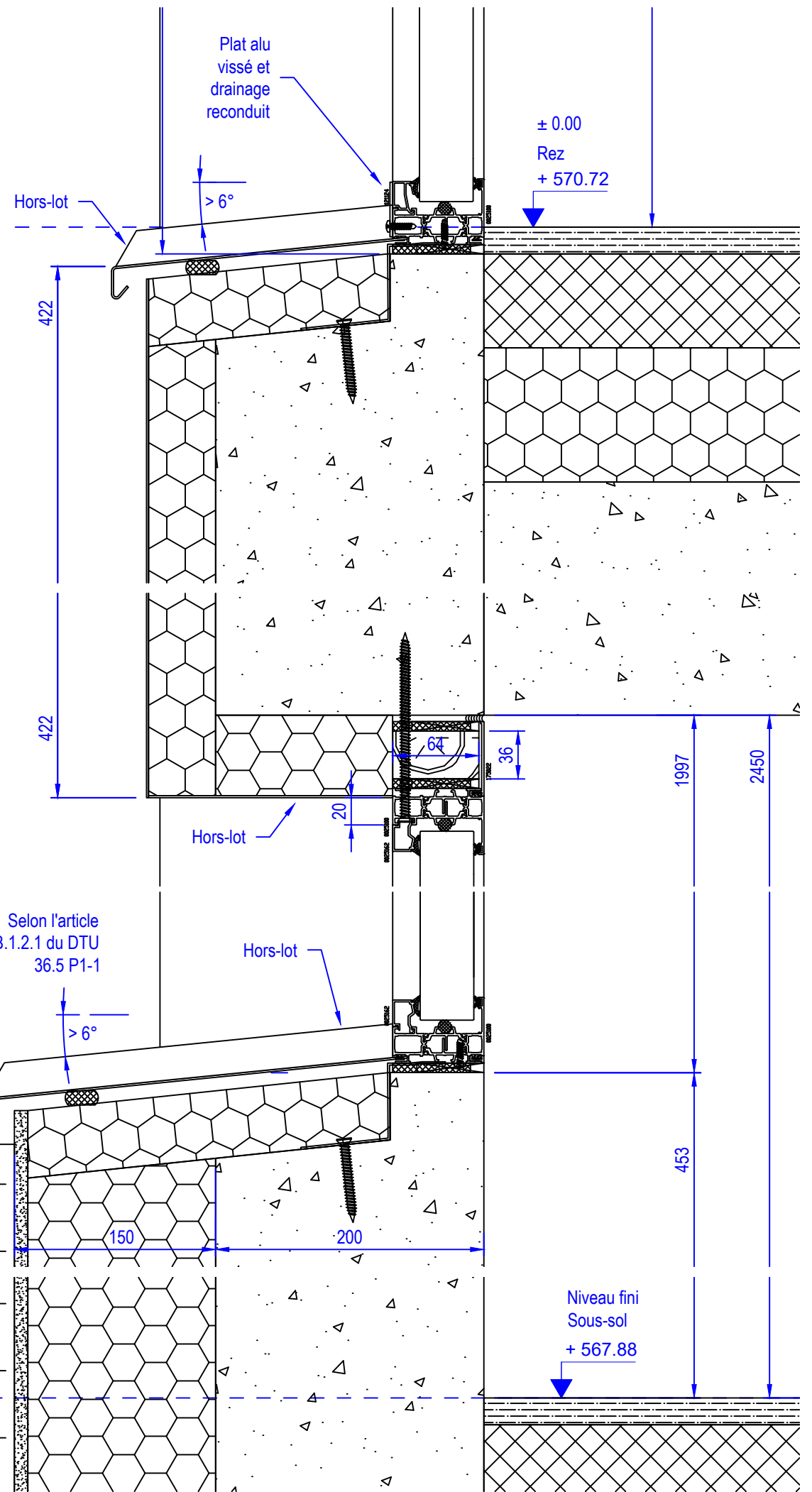

Coupe verticale - Echelle 1/4

Menuiserie à relier à la terre

Sauf indications contraires, les élévations sont vues de l'intérieur  
Les cotes sont en millimètres  
Dessiné par JLG et vérifié par BL

3.1.6 - E  
MENUISERIES EXTERIEURES OCCULTATIONS

ROCH FERMETURES

VILLA HUISSOUD

Folio N° : 6  
Indice : H

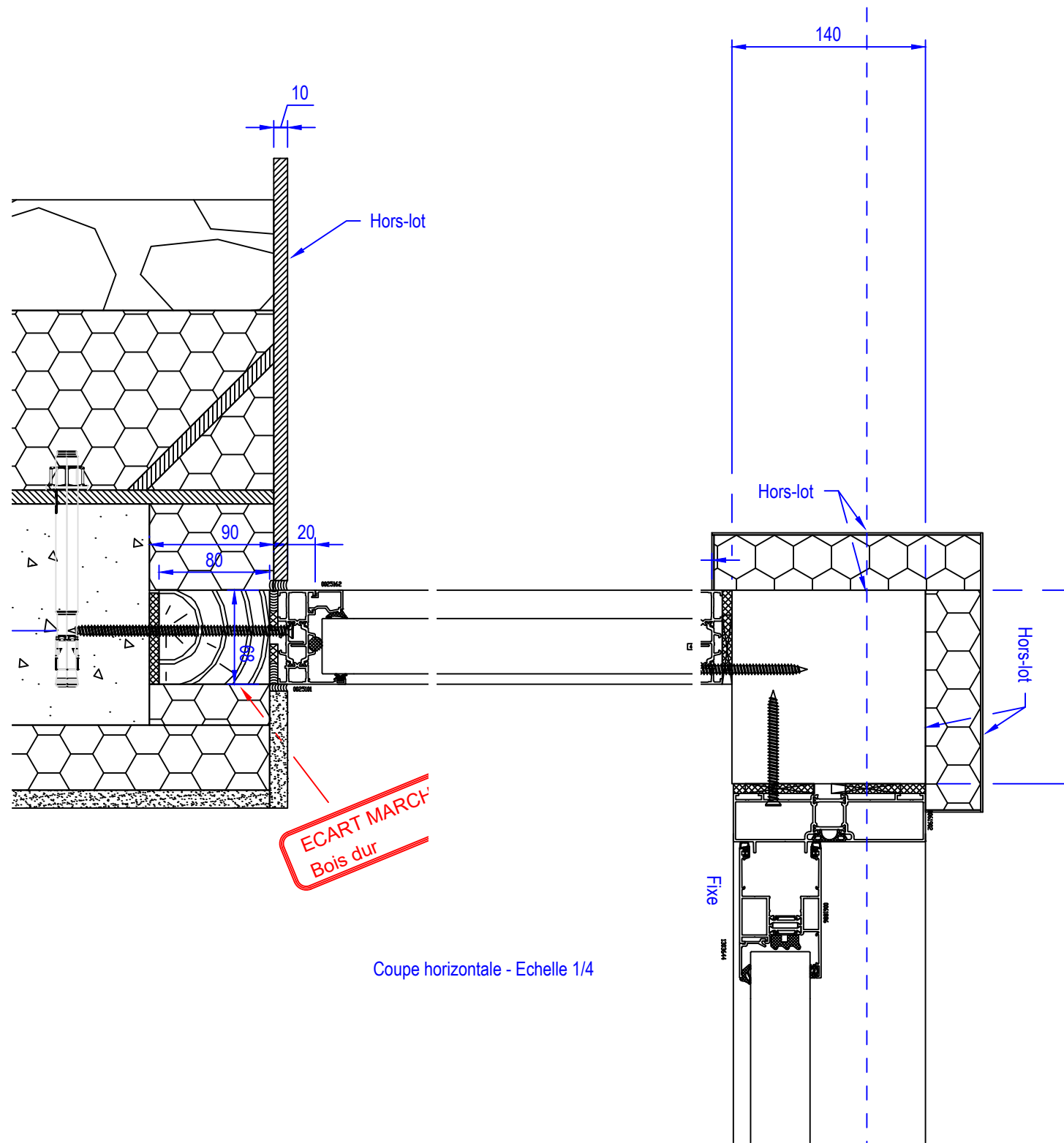

Coupe horizontale - Echelle 1/4

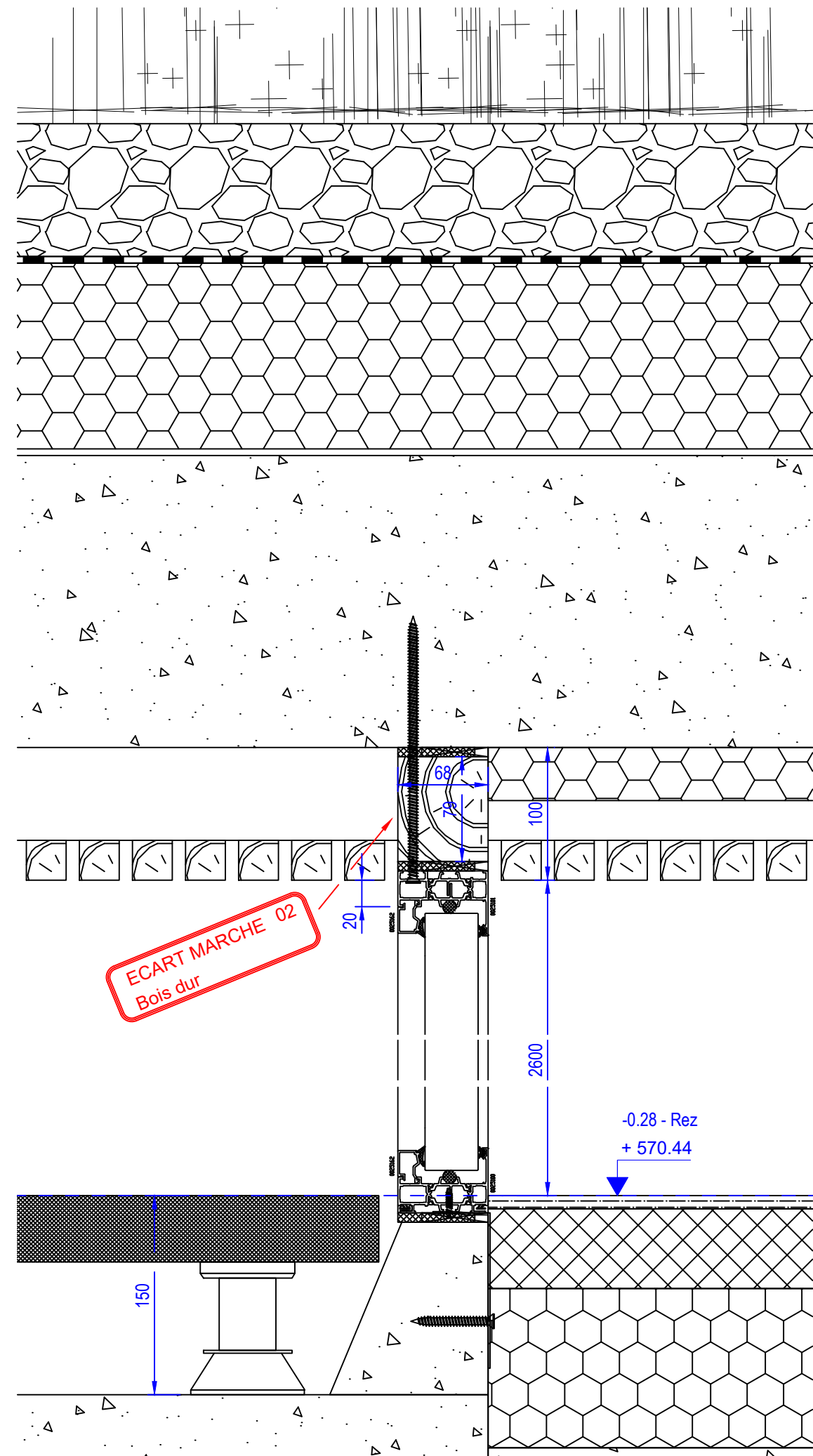

Coupe verticale - Echelle 1/4

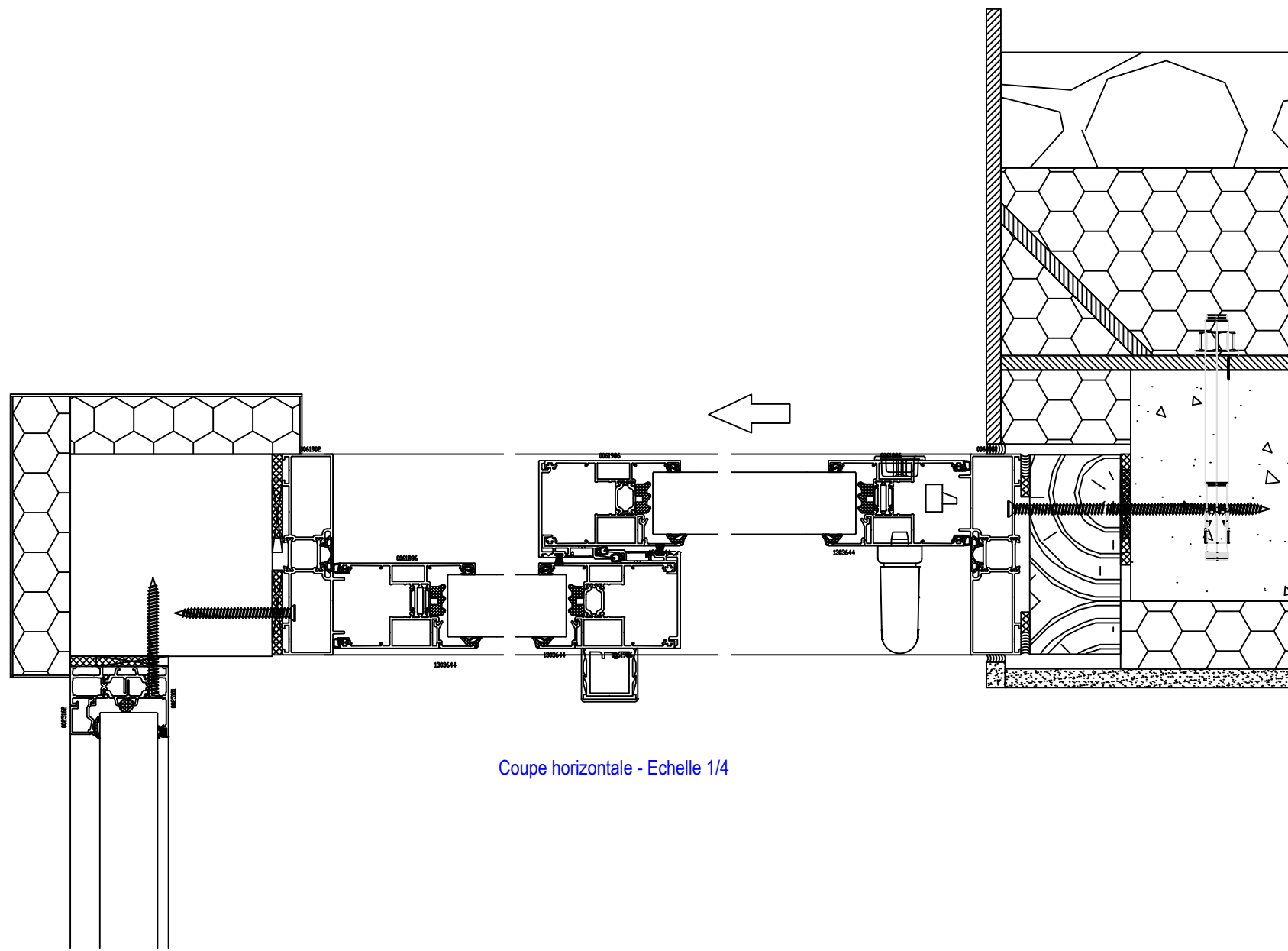

Coupe horizontale - Echelle 1/4

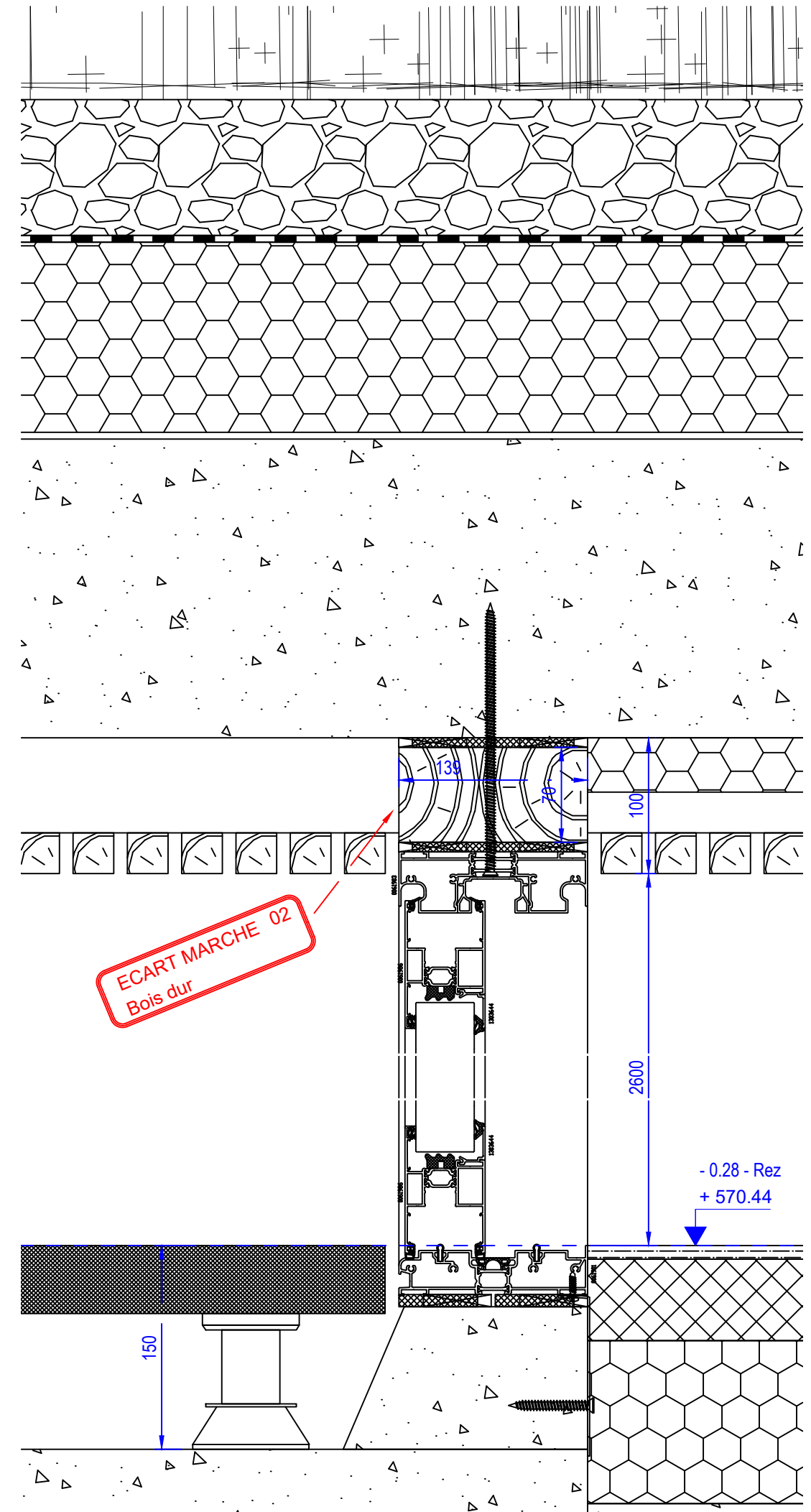

Coupe verticale - Echelle 1/4



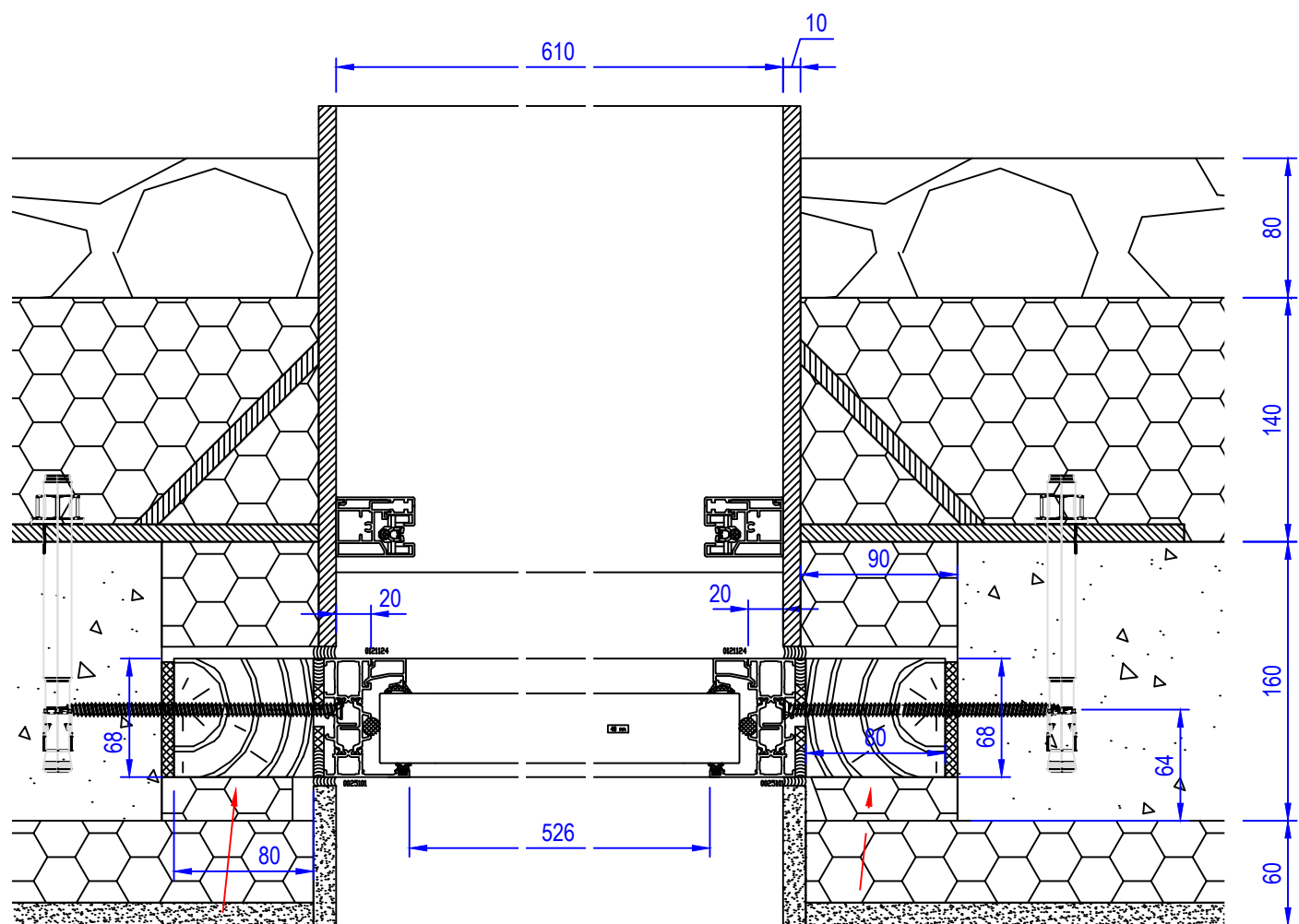

Coupe horizontale - Echelle 1/4

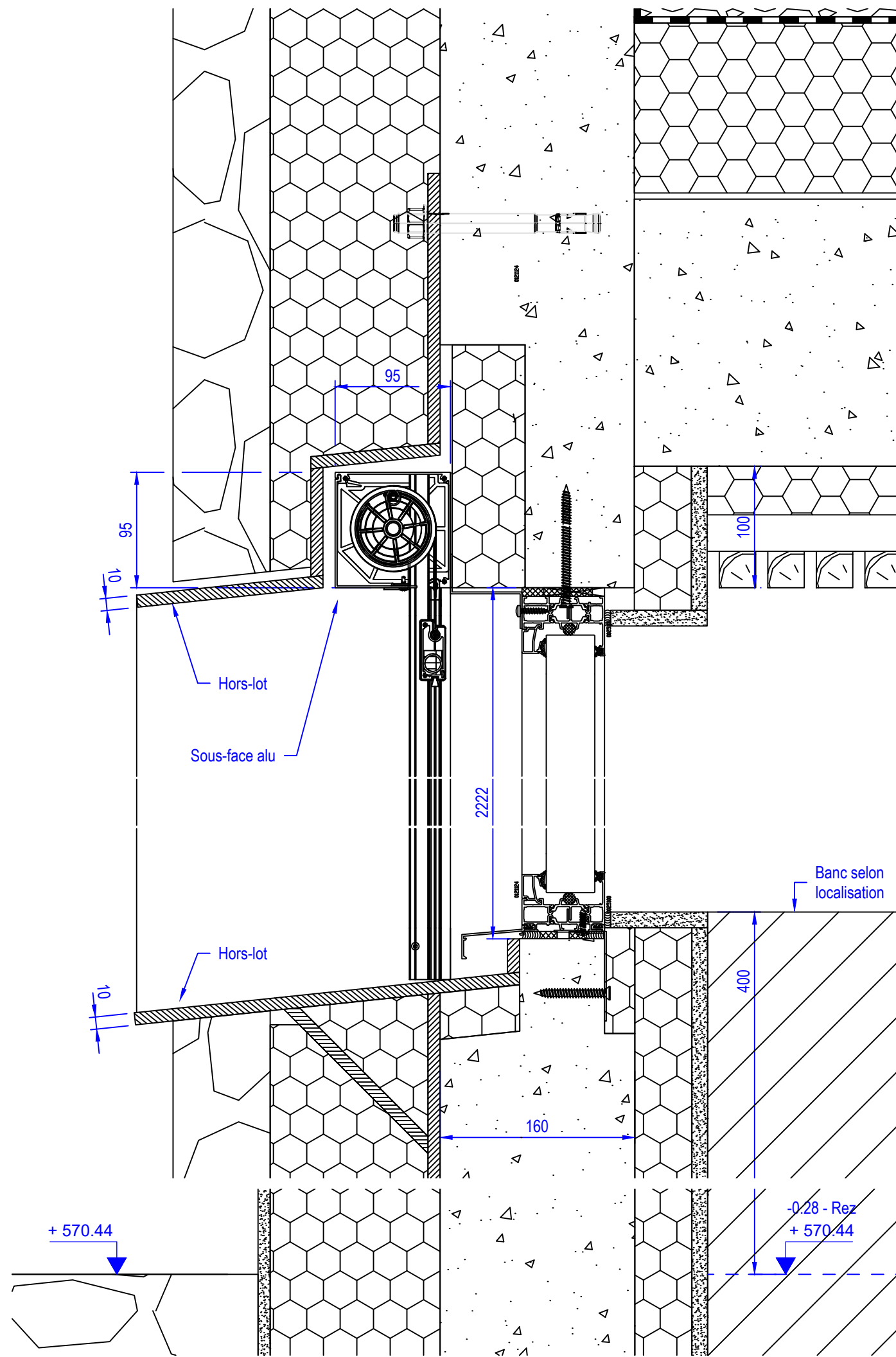

Coupe verticale - Echelle 1/4

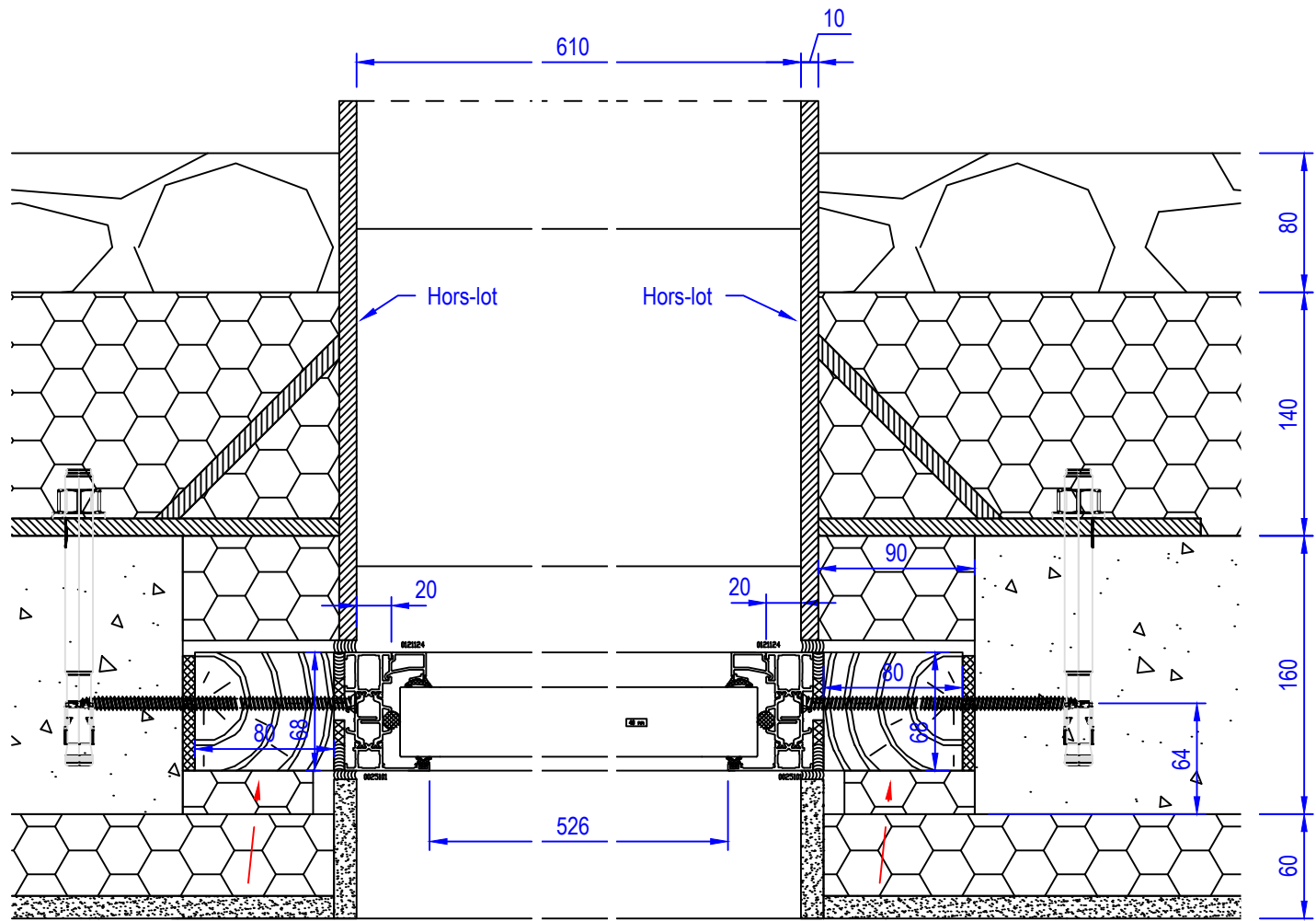

**ECART MARCHE 03**  
Bois dur

**ECART MARCHE 03**  
Bois dur

Coupe horizontale - Echelle 1/4

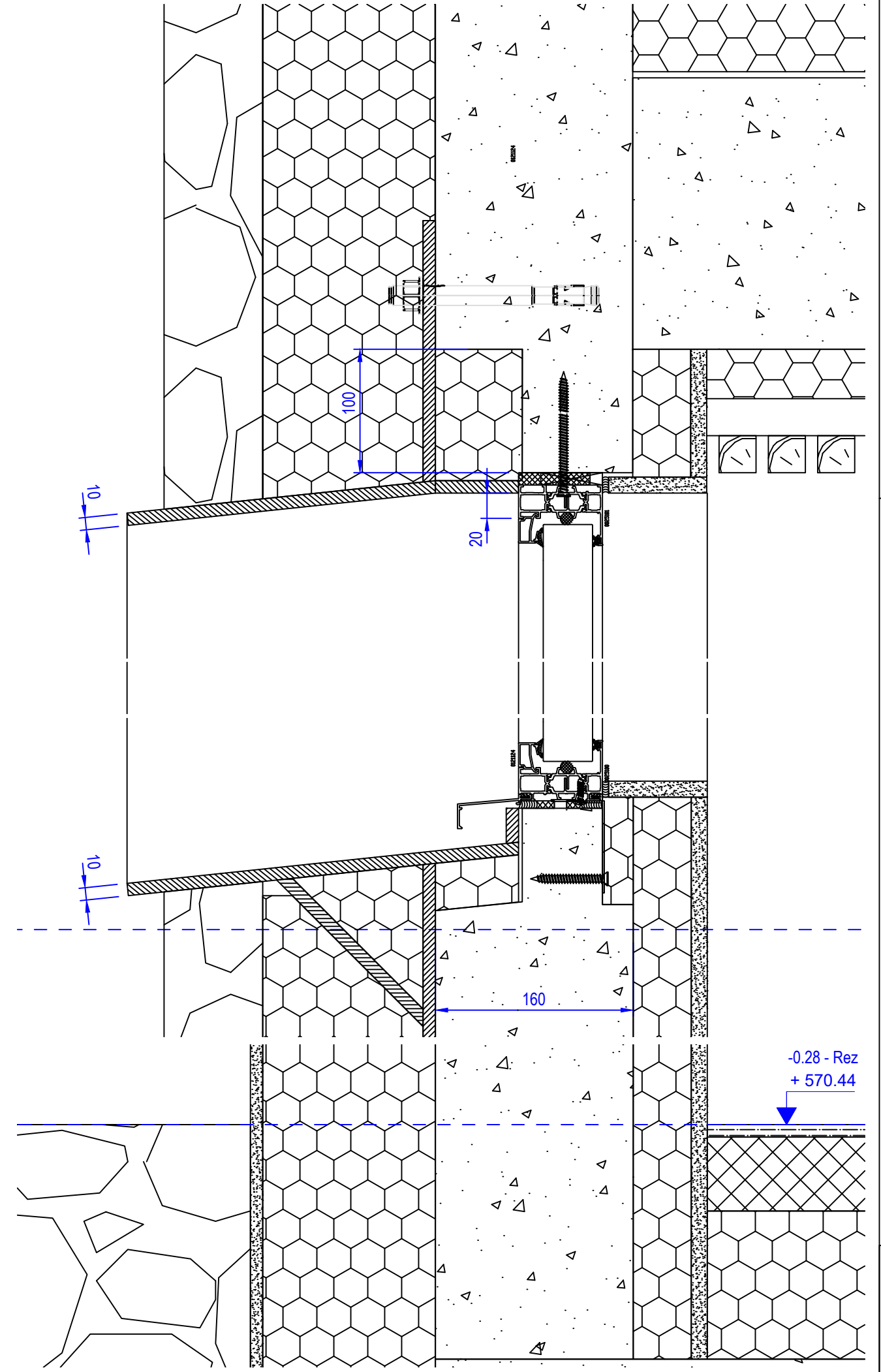

-0.28 - Rez  
+ 570.44

Coupe verticale - Echelle 1/4

Sauf indications contraires, les élévations sont vues de l'intérieur  
Les cotes sont en millimètres  
Dessiné par JLG et vérifié par BL

3.1.13 bis - L sans VR

MENUISERIES EXTERIEURES OCCULTATIONS

VILLA HUISSOUD

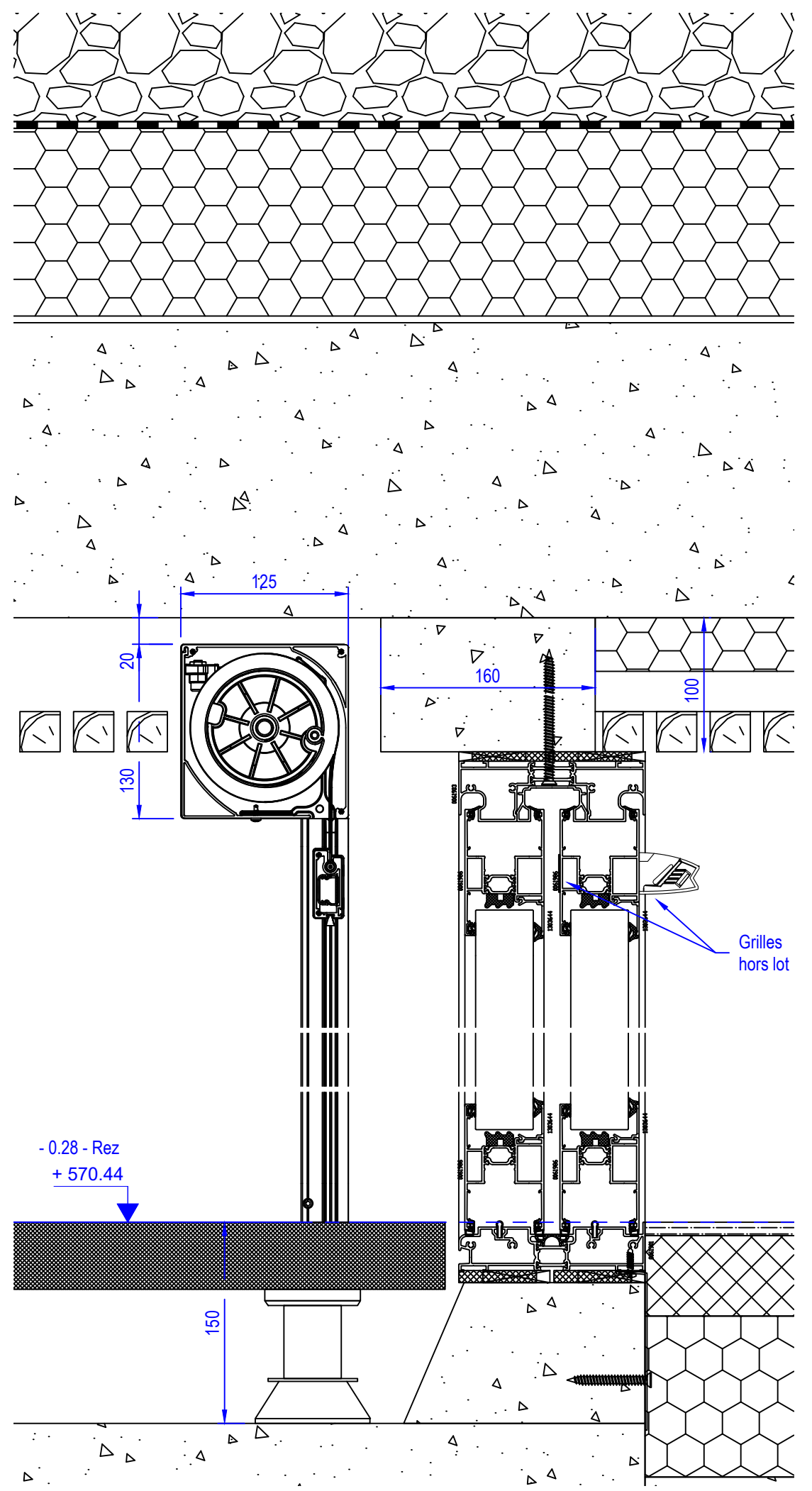
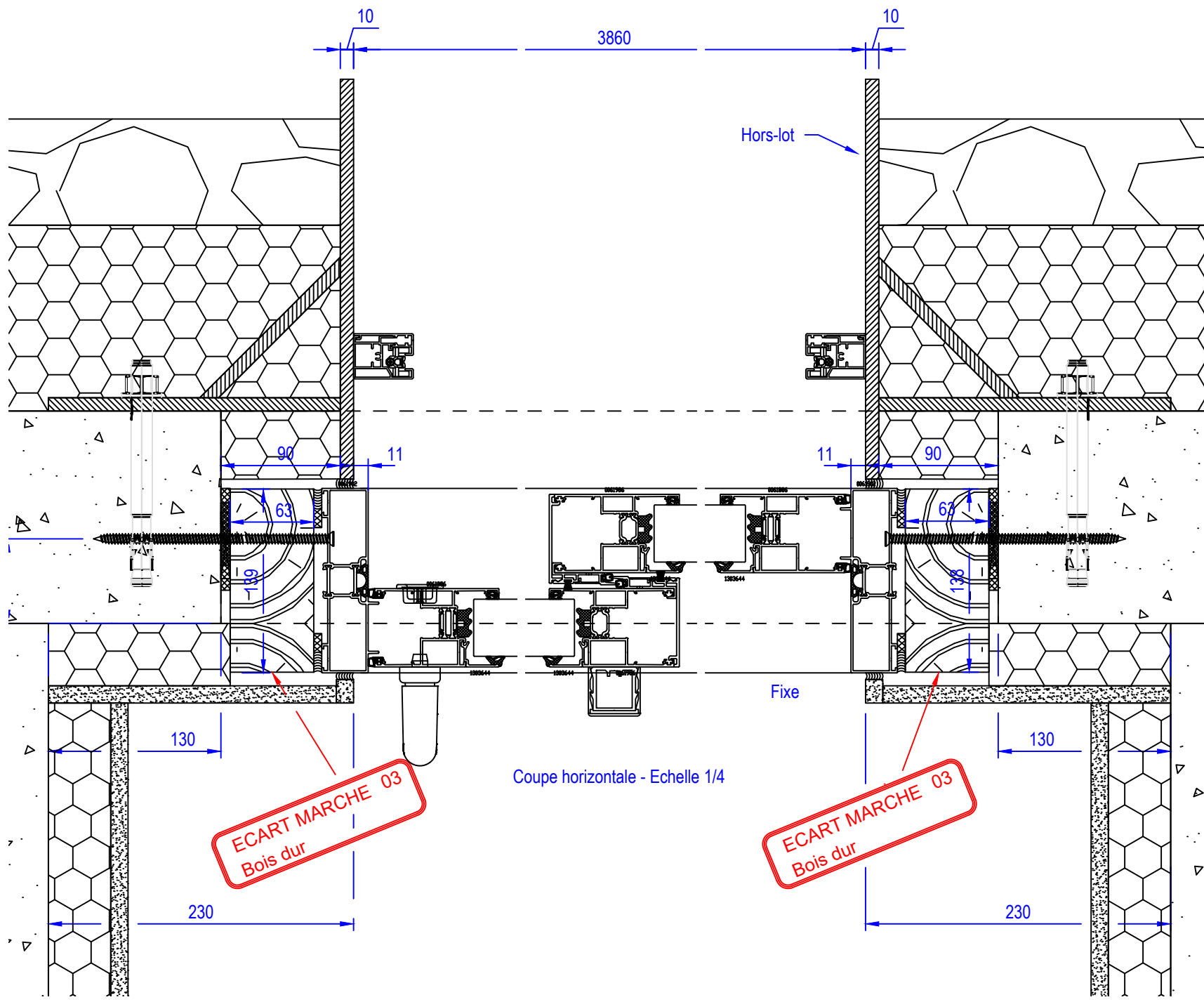

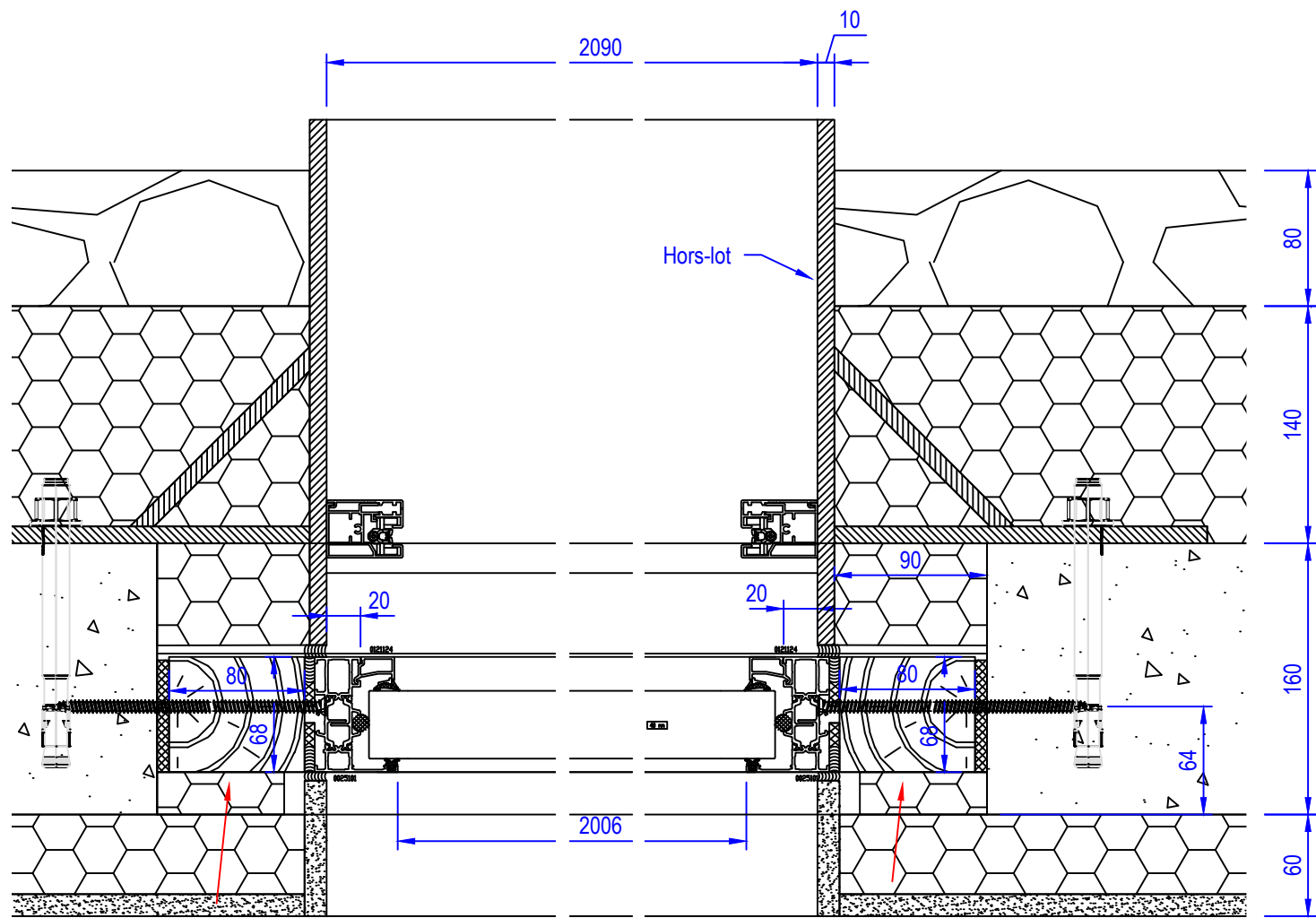

**ECART MARCHE 03**  
Bois dur

**ECART MARCHE 03**  
Bois dur

Coupe horizontale - Echelle 1/4

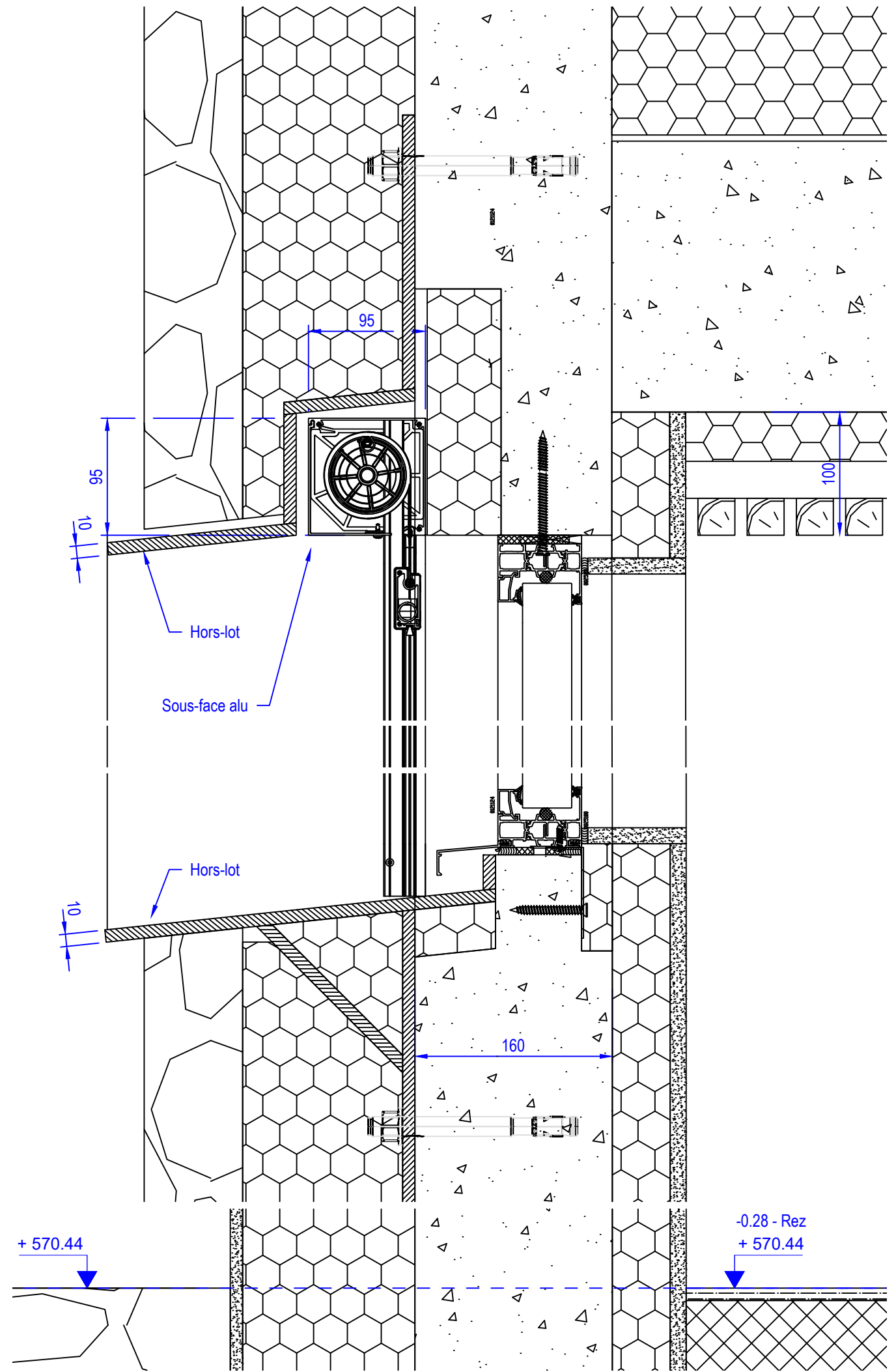

+ 570.44

-0.28 - Rez  
+ 570.44

Coupe verticale - Echelle 1/4

3.1.5 - D

MENUISERIES EXTERIEURES OCCULTATIONS

VILLA HUISSOUD

Sauf indications contraires, les élévations sont vues de l'intérieur  
Les cotes sont en millimètres  
Dessiné par JLG et vérifié par BL

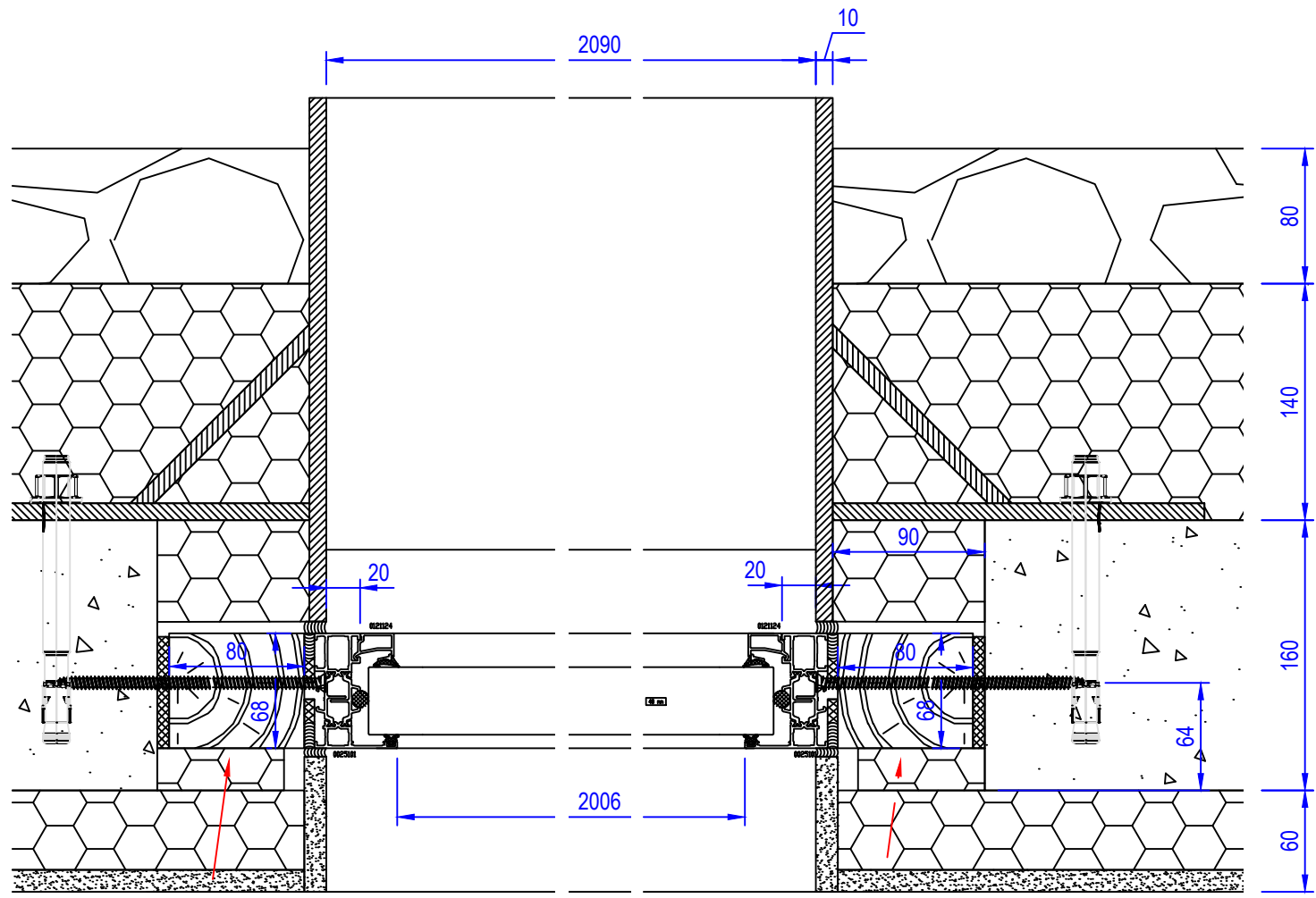

**ECART MARCHE 03**  
Bois dur

**ECART MARCHE 03**  
Bois dur

Coupe horizontale - Echelle 1/4

Selon figure 2 de l'article 5.1.3 du DTU 36.5 P1-1

+ 570.34

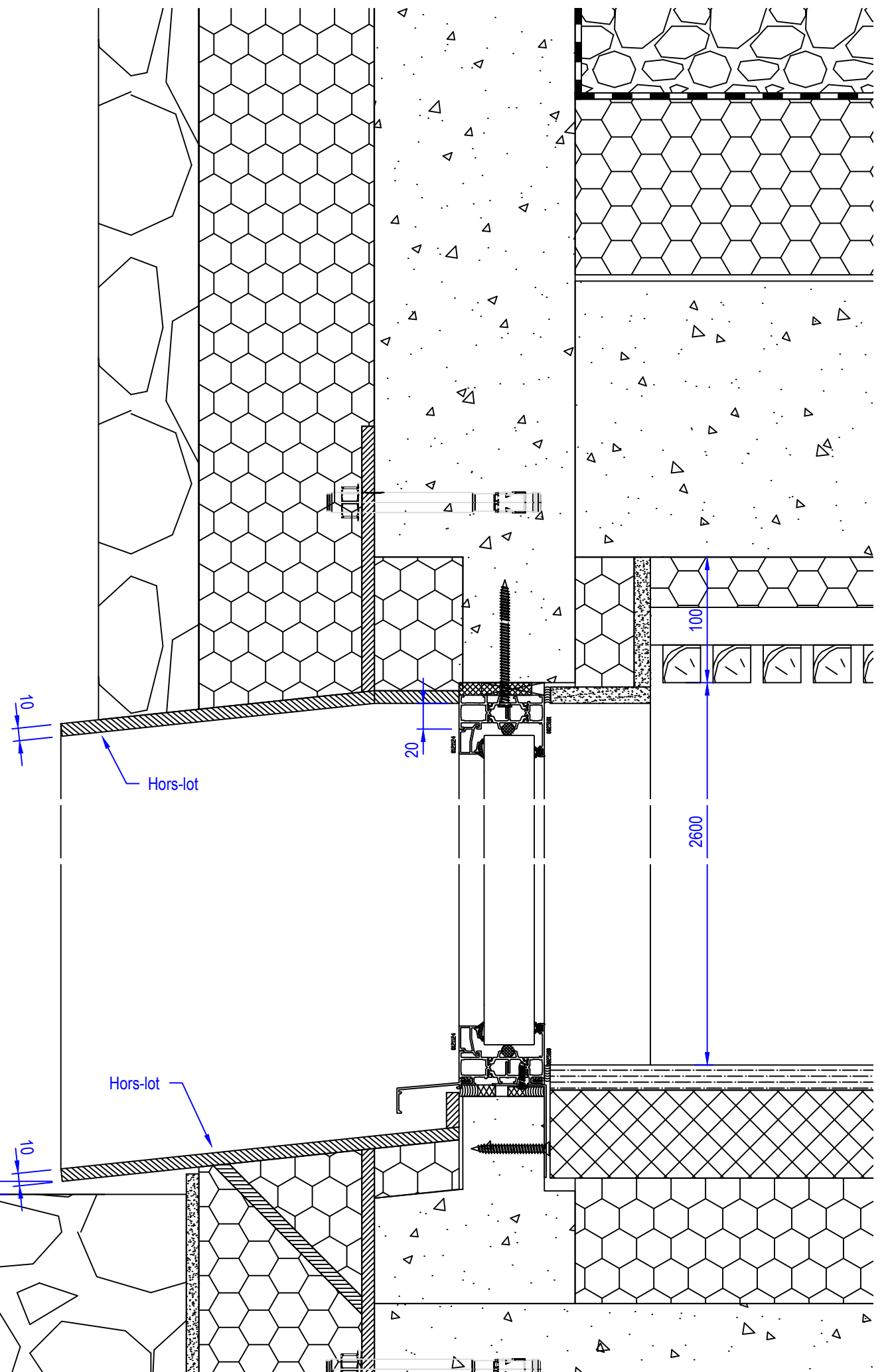
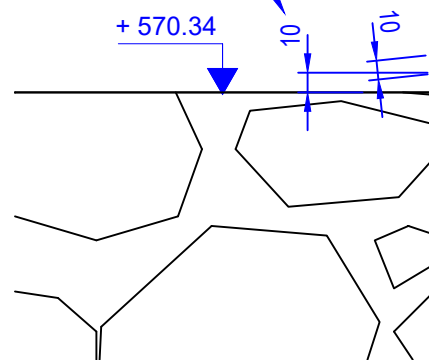

Coupe verticale - Echelle 1/4

3.1.16 - 0

MENUISERIES EXTERIEURES OCCULTATIONS

VILLA HUISSOUD

Sauf indications contraires, les élévations sont vues de l'intérieur  
Les cotes sont en millimètres  
Dessiné par JLG et vérifié par BL

Folio N° : 13 Indice : H

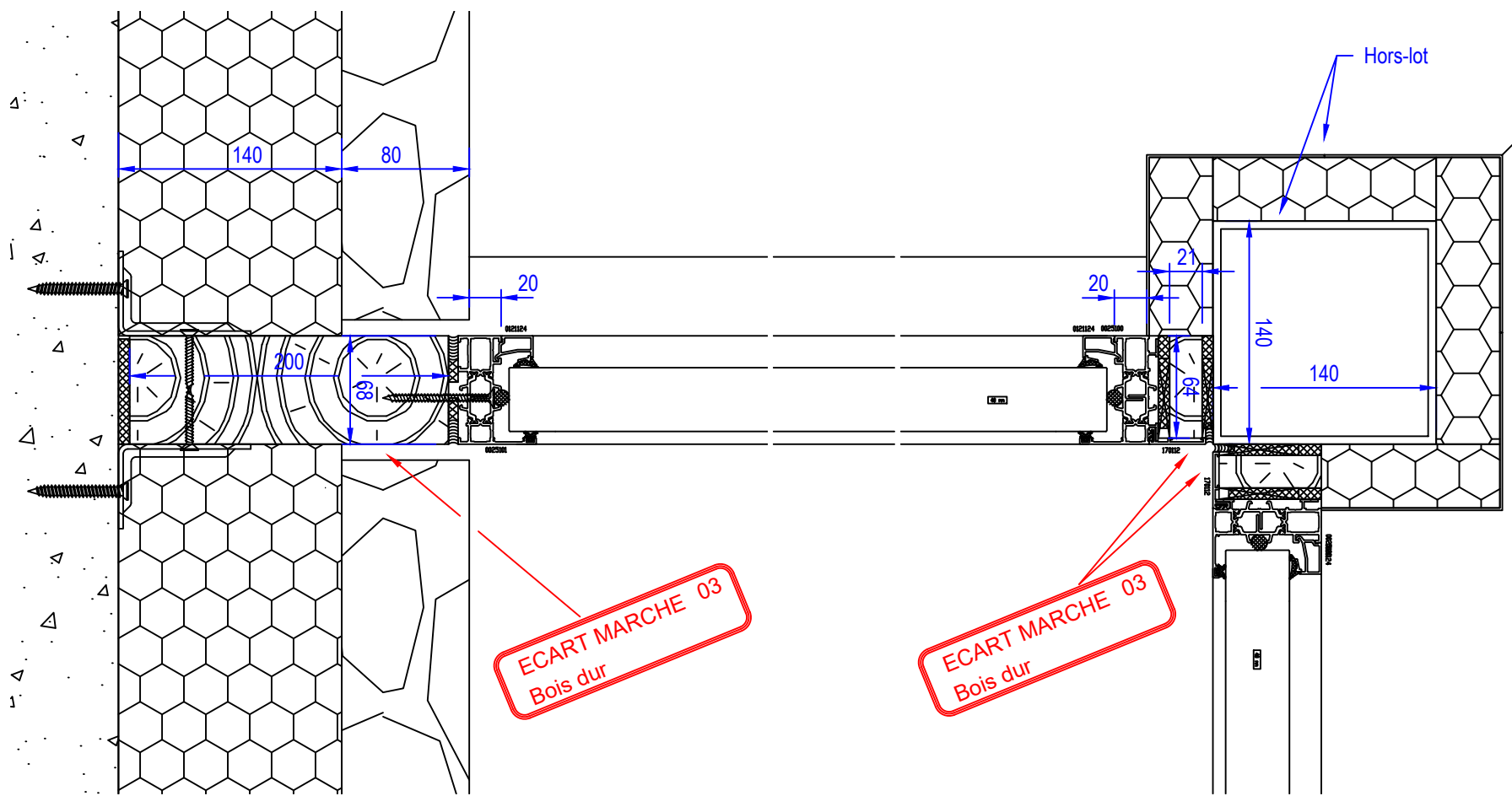

Coupe horizontale - Echelle 1/4

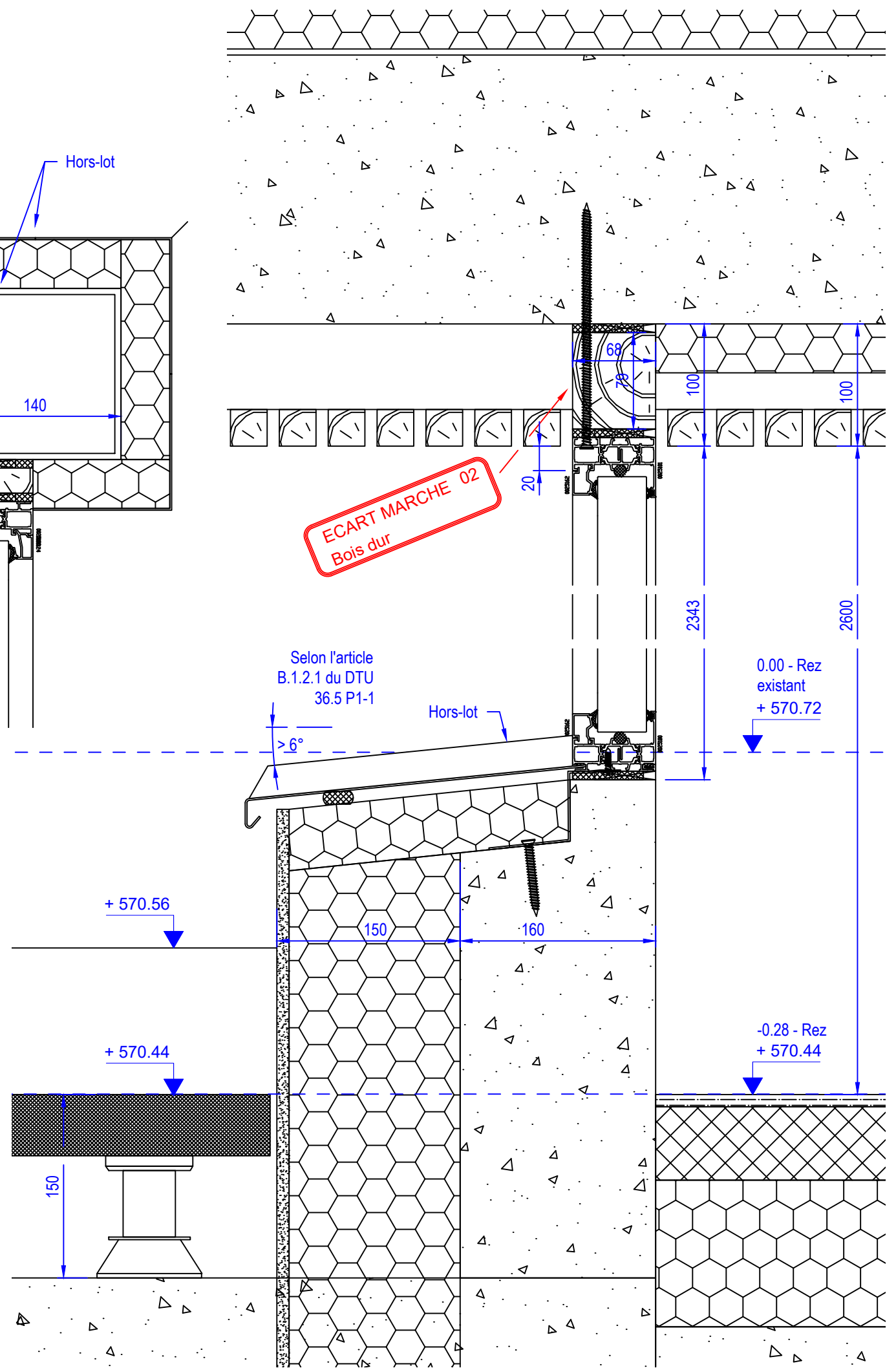

Coupe verticale - Echelle 1/4

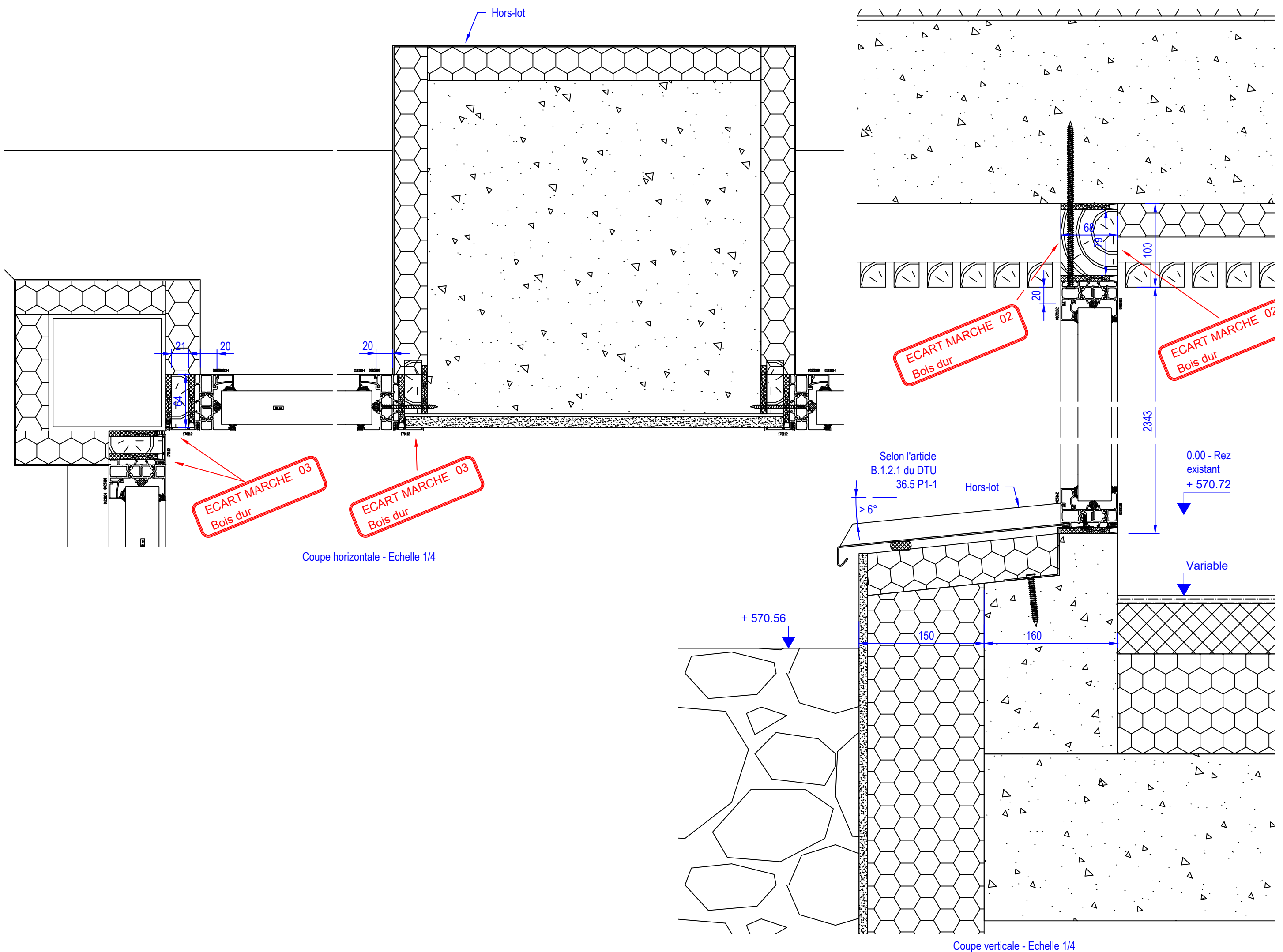

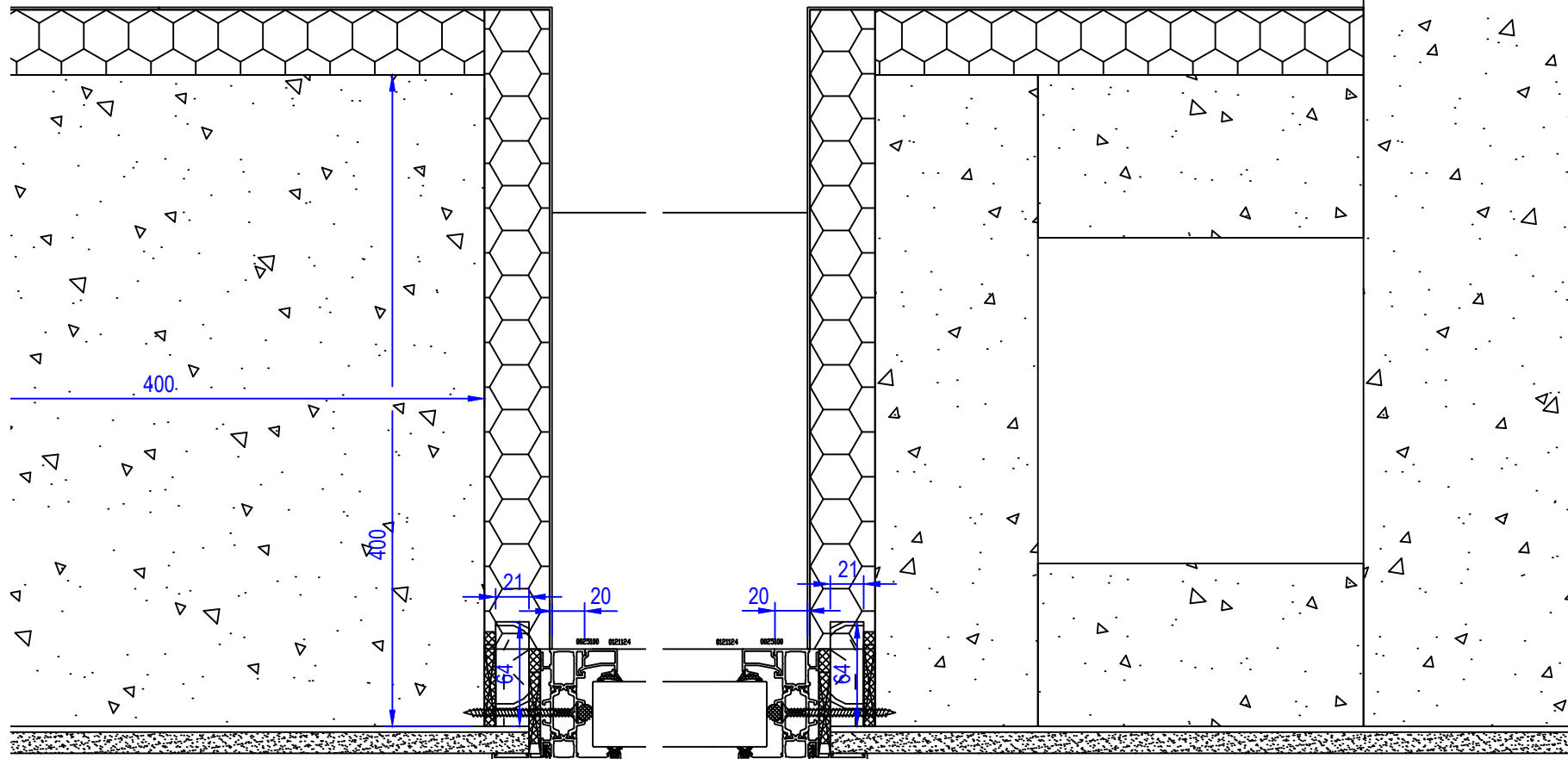

**ECART MARCHÉ 03**  
Bois dur

**ECART MARCHÉ 03**  
Bois dur

Coupe horizontale - Echelle 1/4

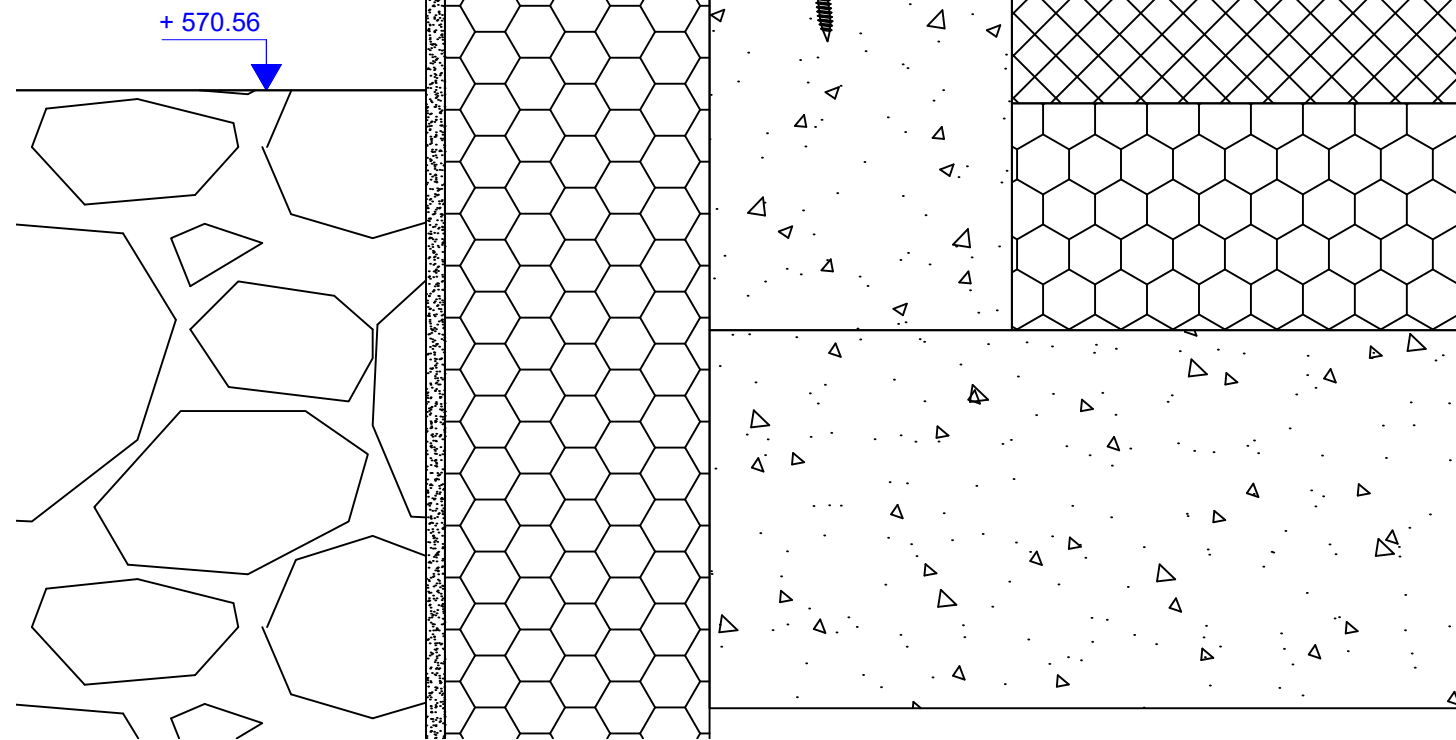

Coupe verticale - Echelle 1/4

3.1.12 - K

MENUISERIES EXTERIEURES OCCULTATIONS

VILLA HUISSOUD

Sauf indications contraires, les élévations sont vues de l'intérieur  
Les cotes sont en millimètres  
Dessiné par JLG et vérifié par BL

Folio N° : 16

Indice : H



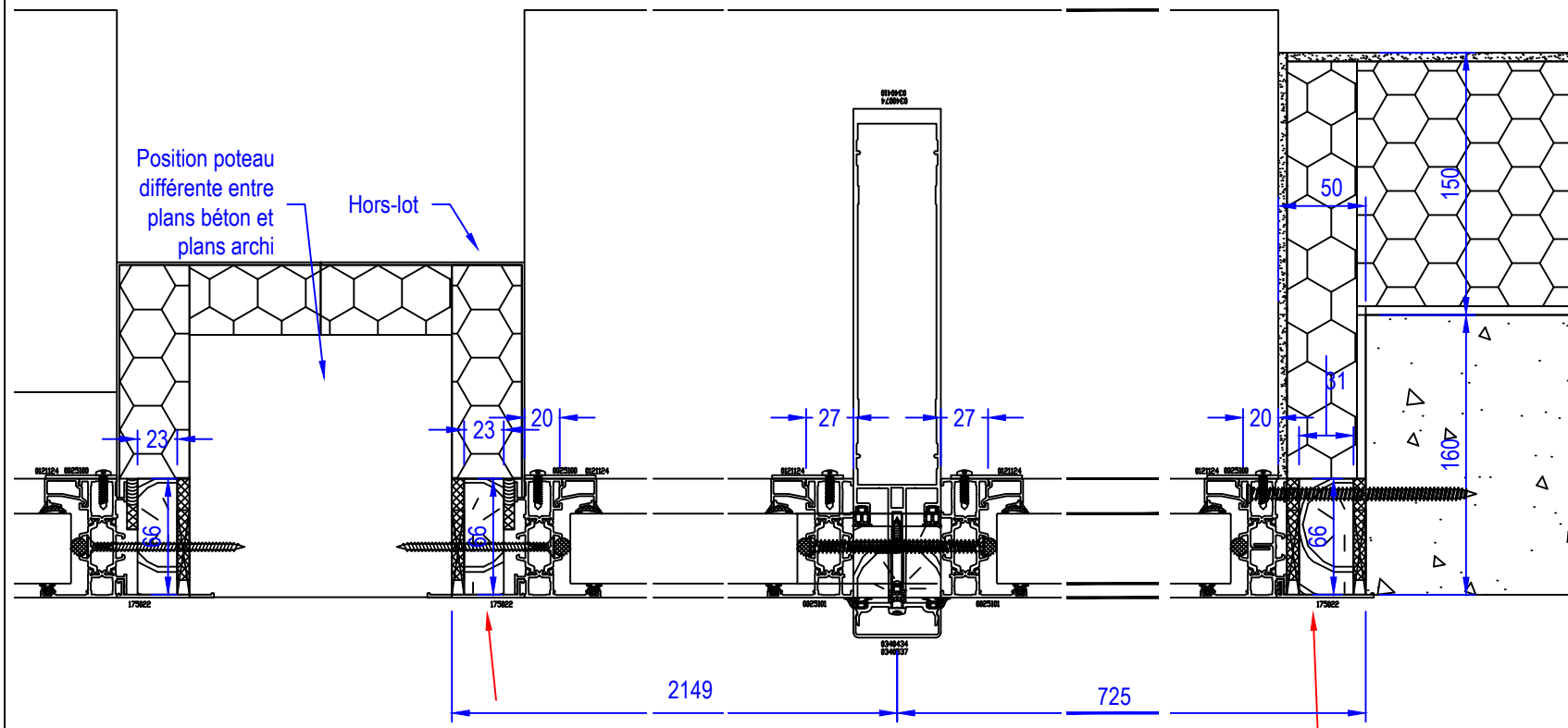

**ECART MARCHE 03**  
Bois dur

**ECART MARCHE 03**  
Bois dur

Coupe horizontale - Echelle 1/4

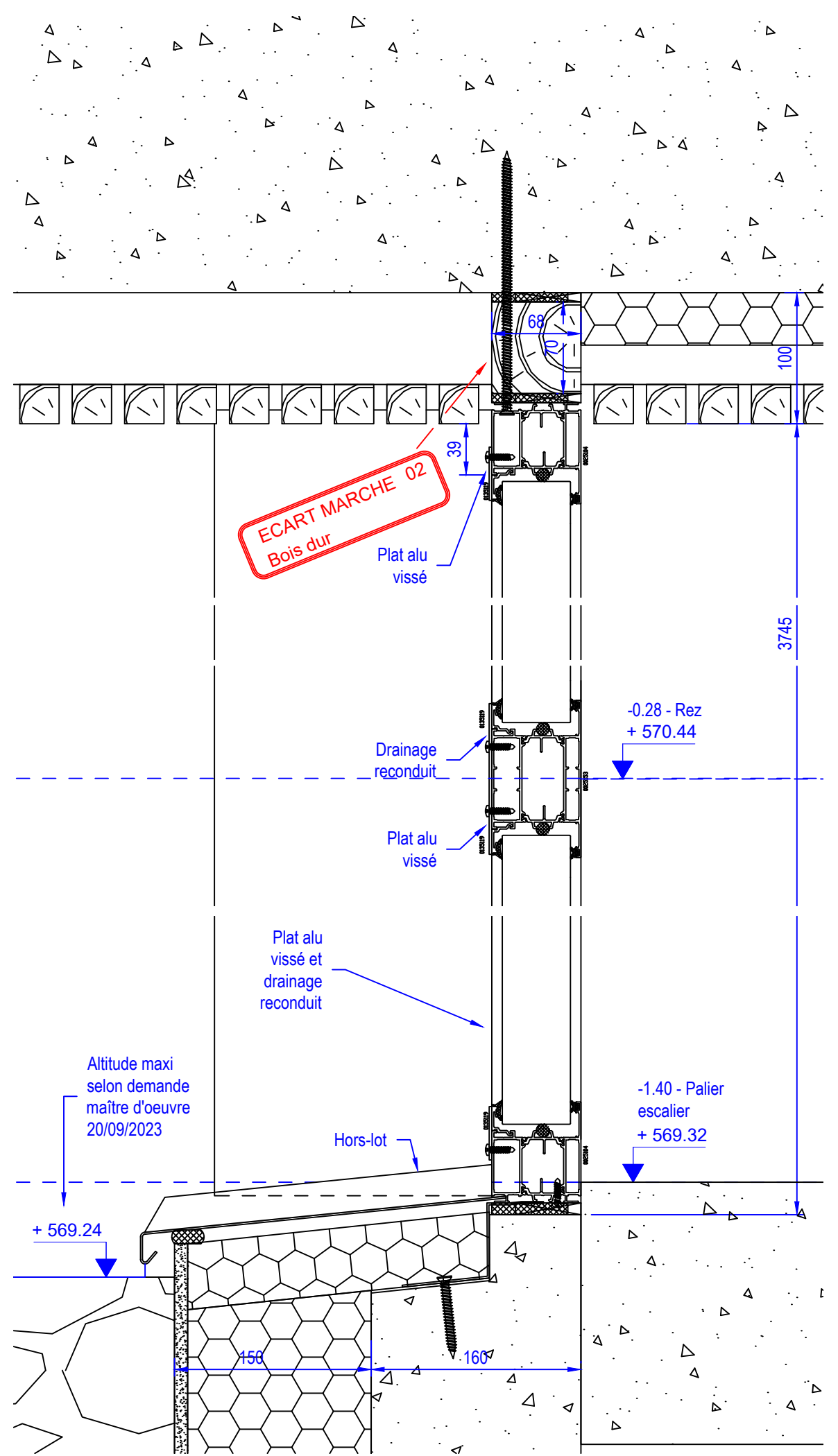

Coupe verticale - Echelle 1/4

Sauf indications contraires, les élévations sont vues de l'intérieur  
Les cotes sont en millimètres  
Dessiné par JLG et vérifié par BL

3.1.18 - Q bis

MENUISERIES EXTERIEURES OCCULTATIONS

VILLA HUISSOUD

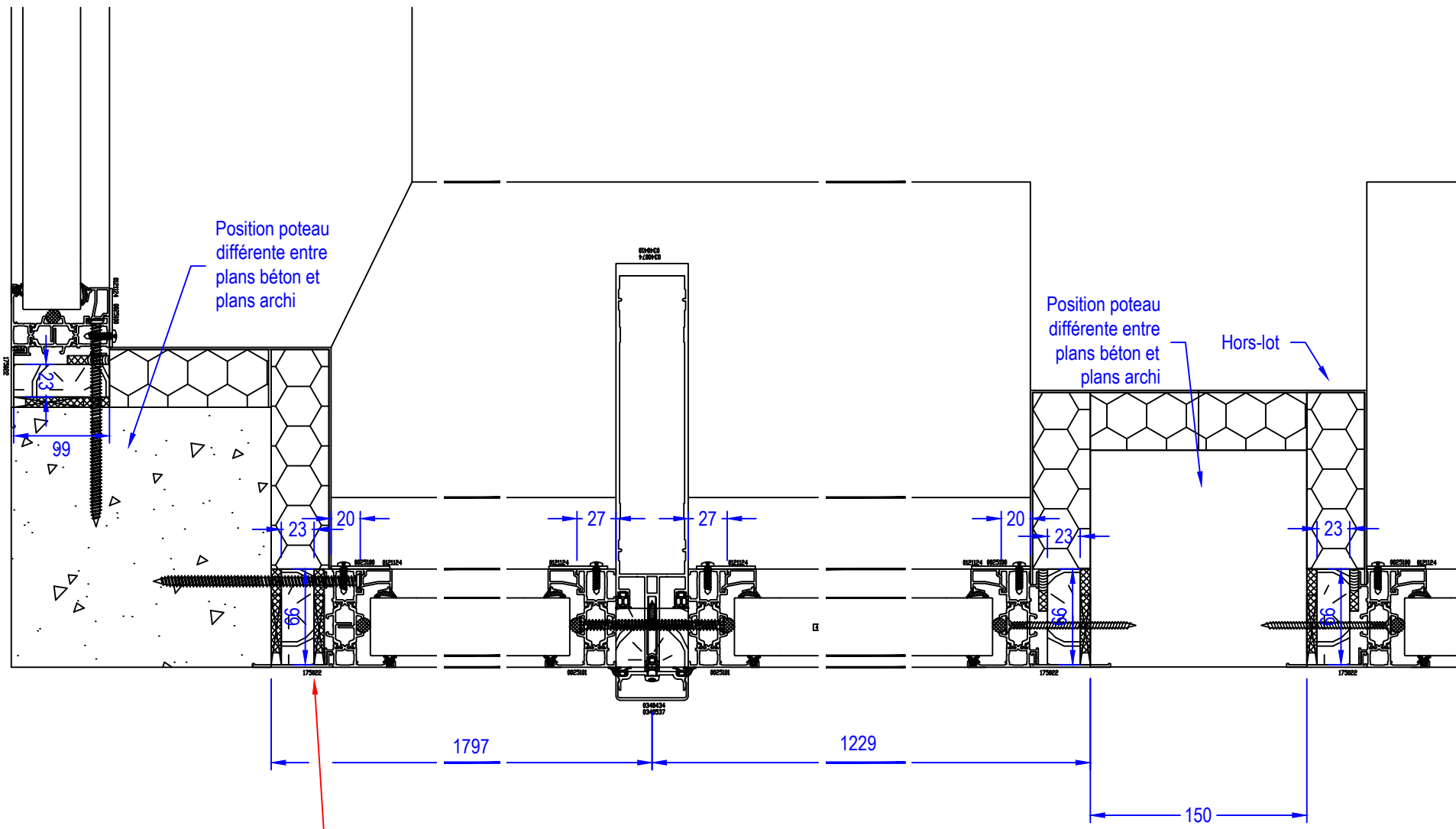

Coupe horizontale - Echelle 1/4

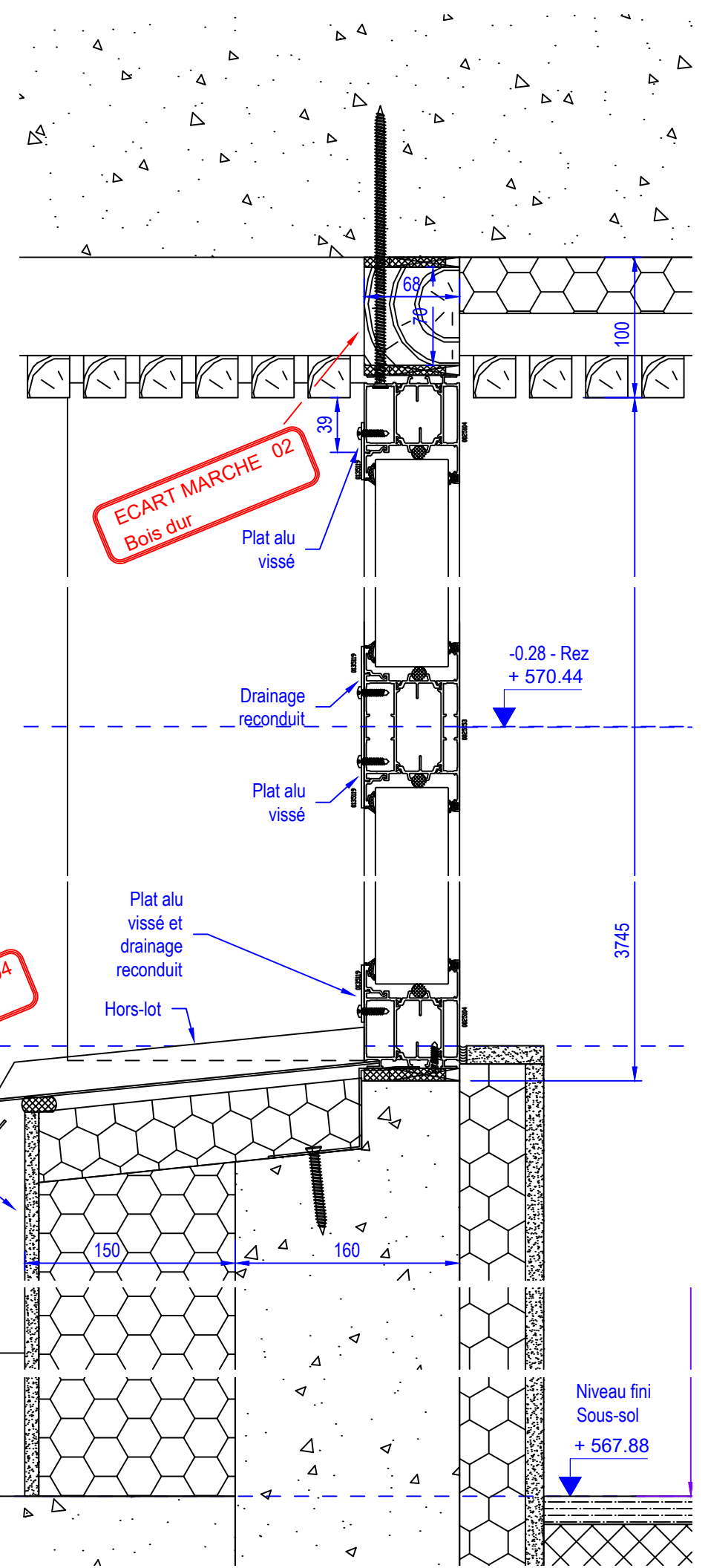

Coupe verticale - Echelle 1/4

**ECART MARCHE 03**  
Bois dur

**ECART MARCHE 04**  
Hauteur châssis

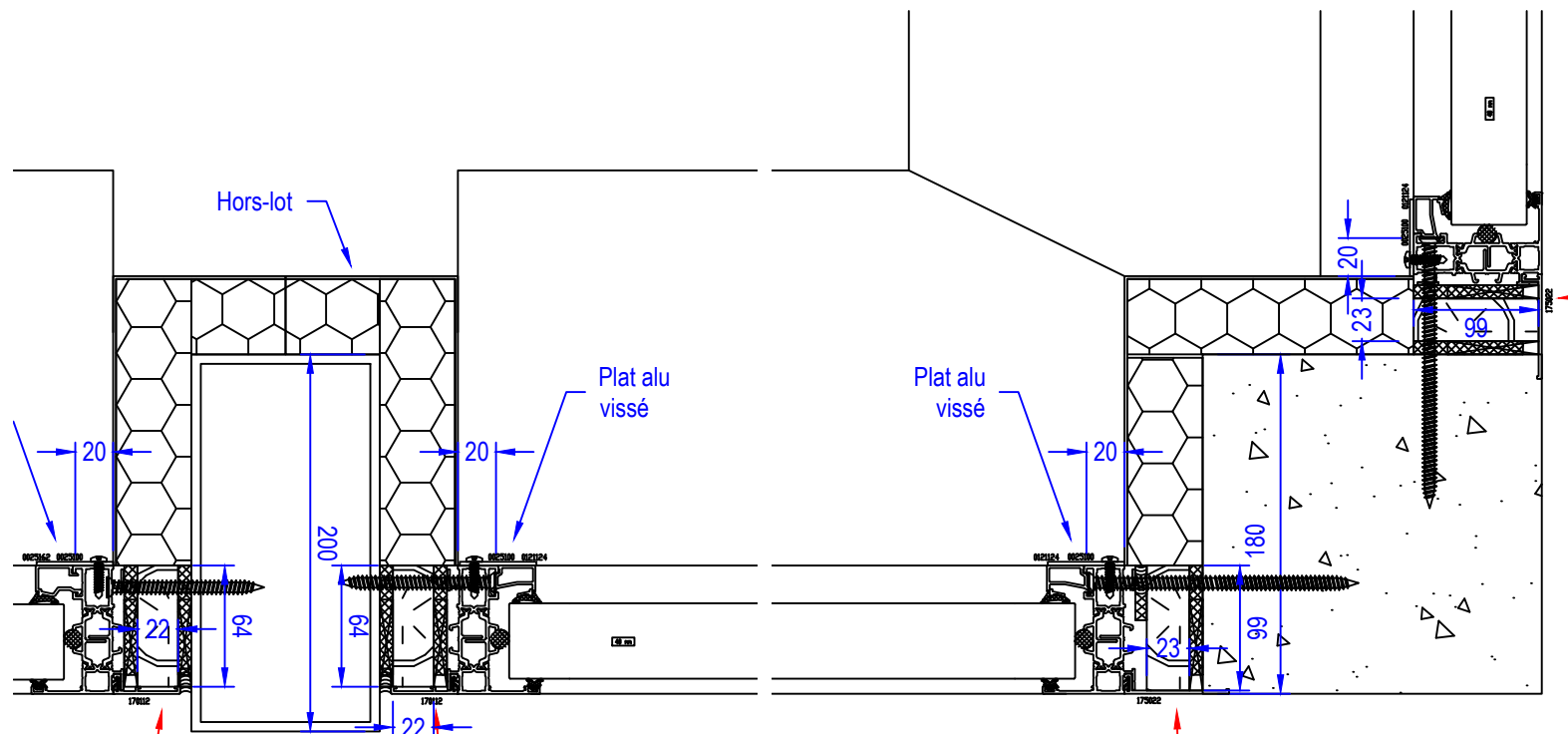

**ECART MARCHE 03**  
Bois dur

**ECART MARCHE 03**  
Bois dur

**ECART MARCHE 03**  
Bois dur

Coupe horizontale - Echelle 1/4

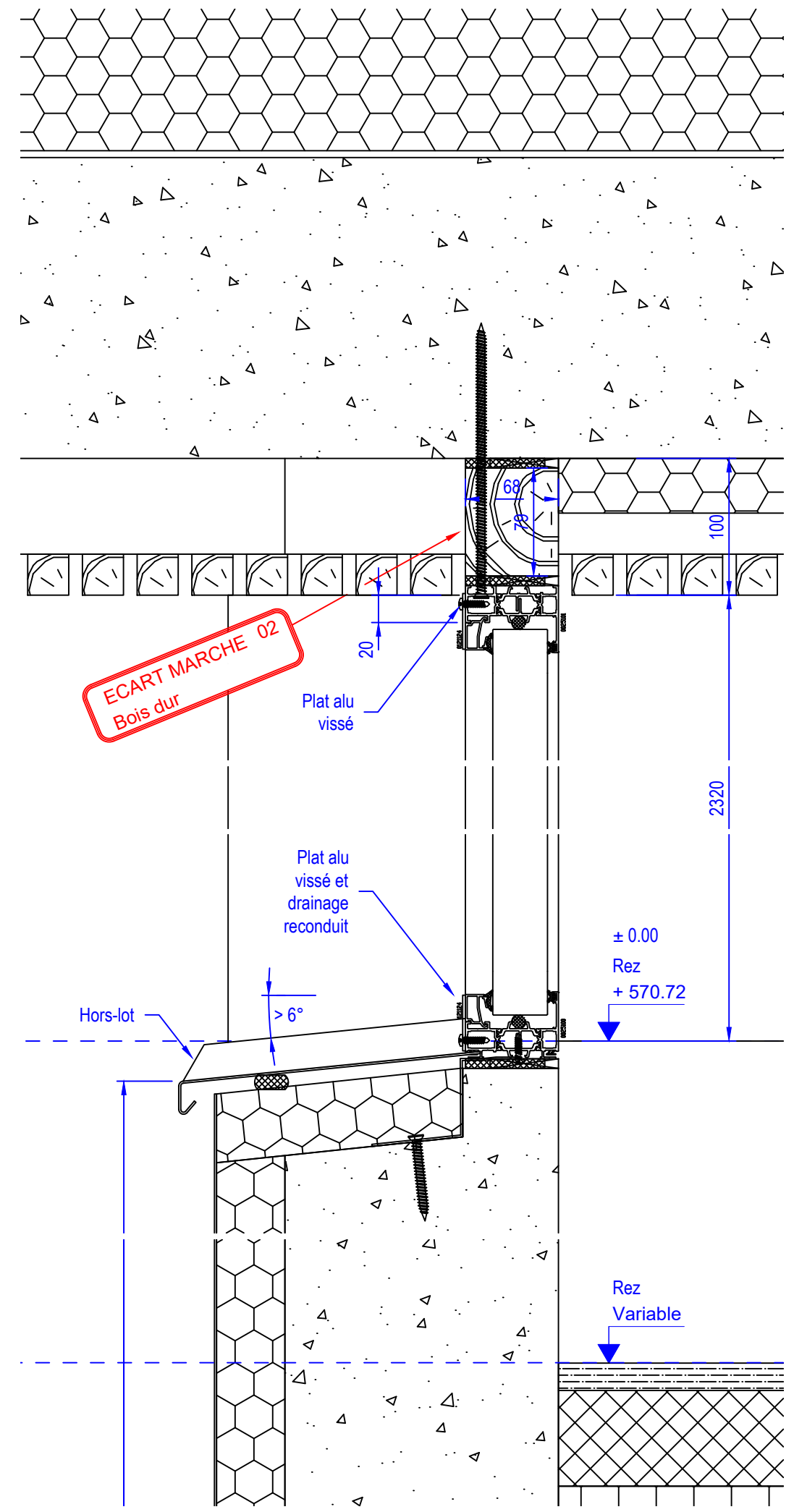

**ECART MARCHE 02**  
Bois dur

Coupe verticale - Echelle 1/4

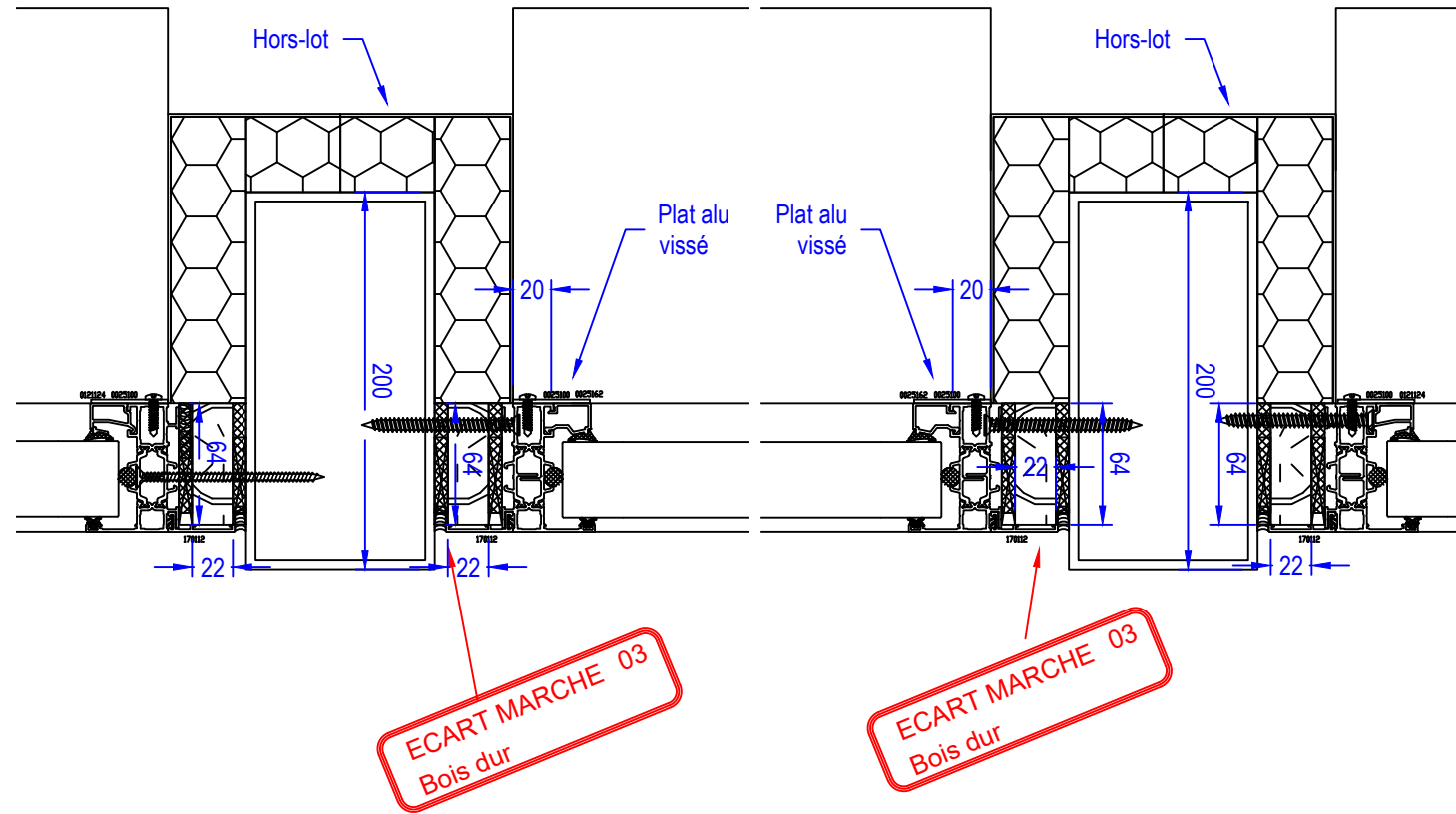

Coupe horizontale - Echelle 1/4

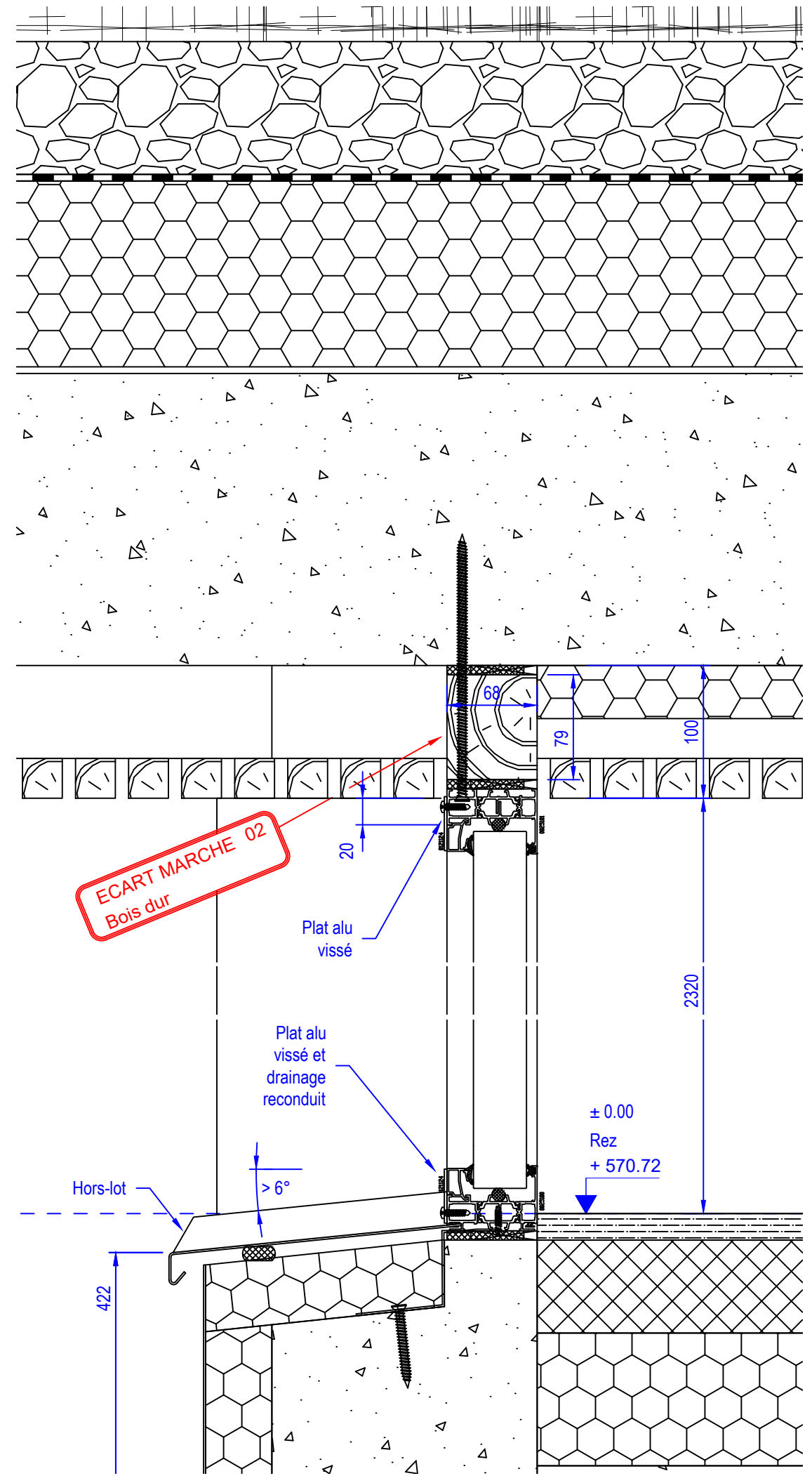

Coupe verticale - Echelle 1/4

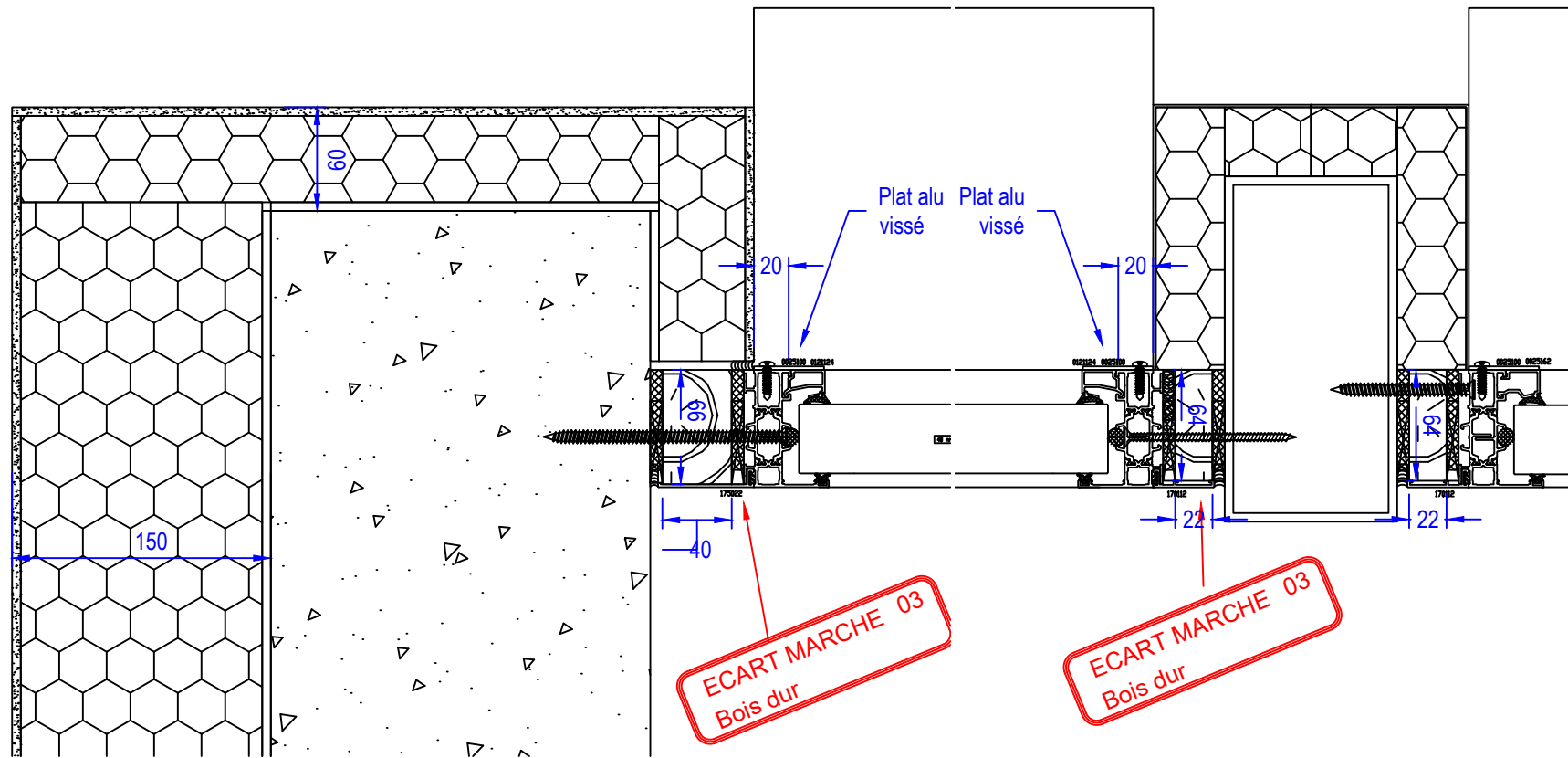

Coupe horizontale - Echelle 1/4

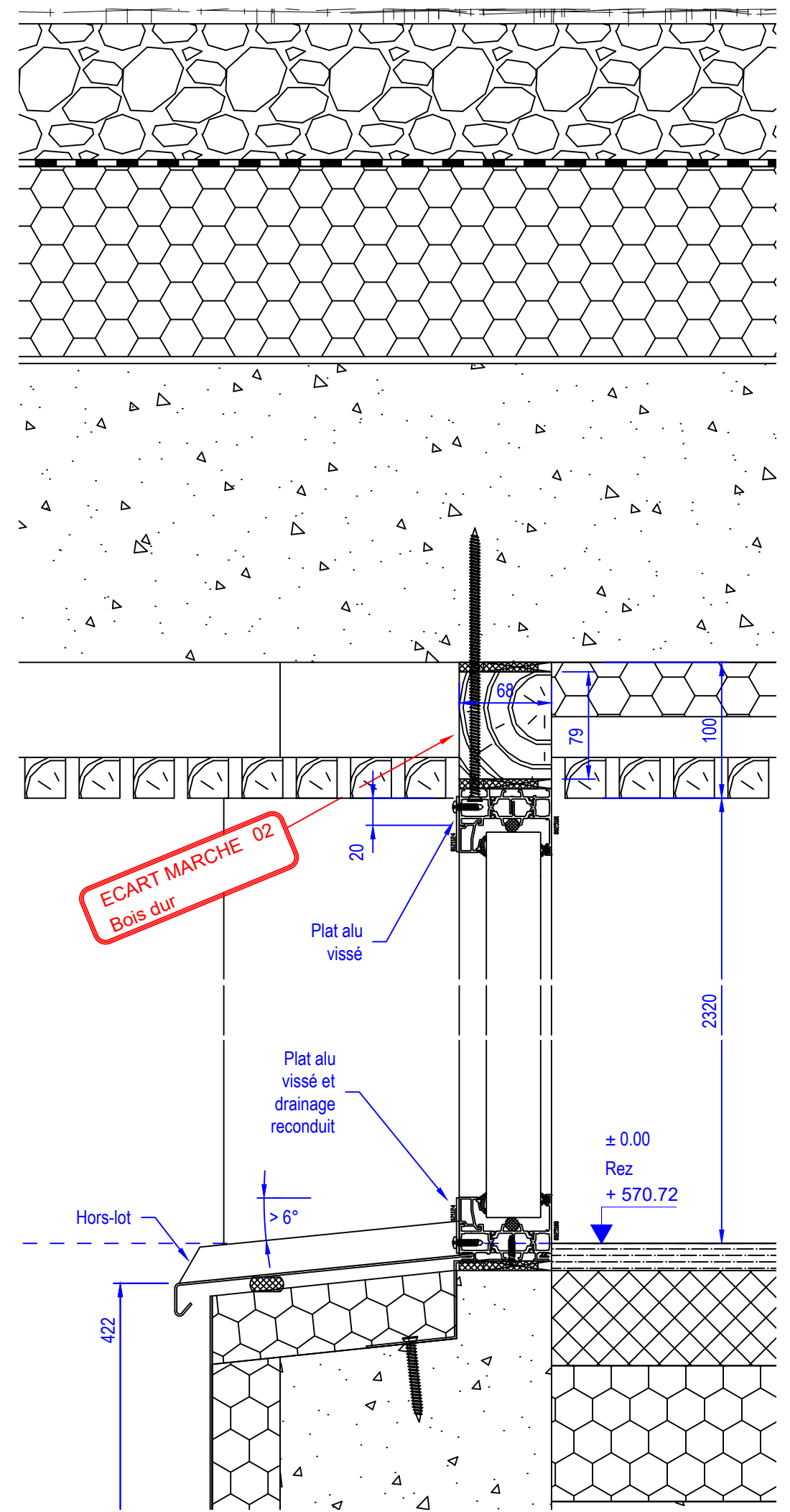

Coupe verticale - Echelle 1/4

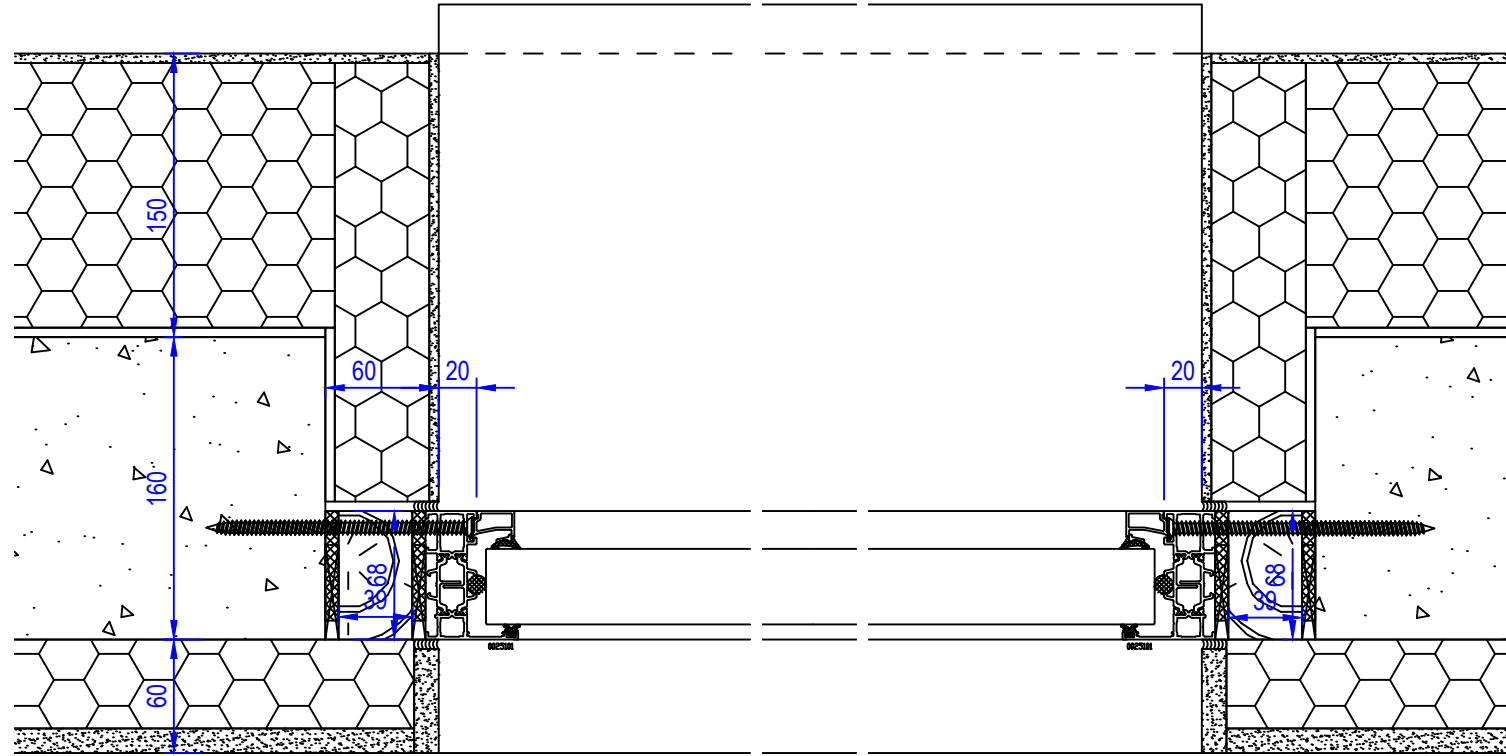

Coupe horizontale - Echelle 1/4

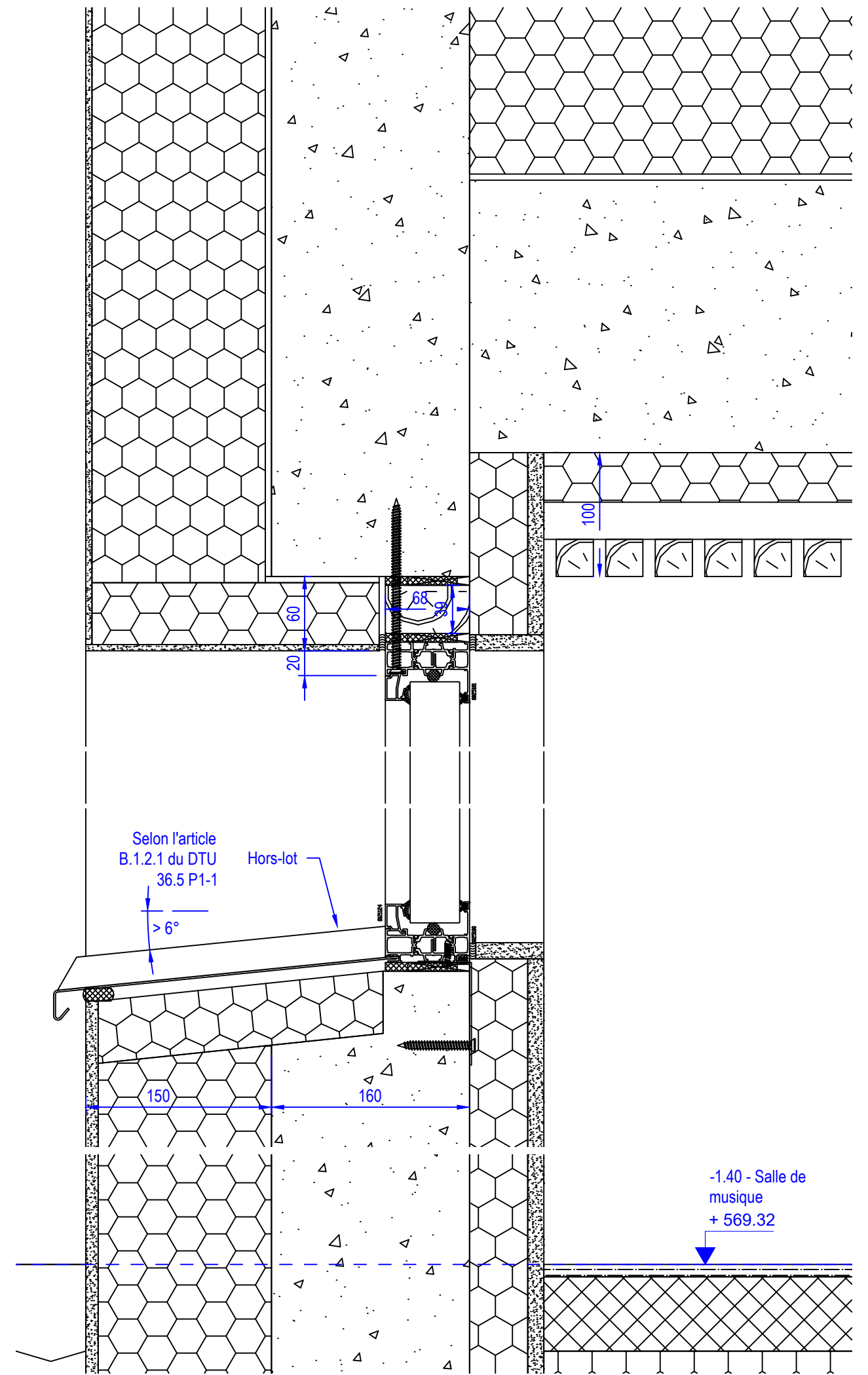

Coupe verticale - Echelle 1/4

3.1.2 - A

MENUISERIES EXTERIEURES OCCULTATIONS

VILLA HUISSOUD

Sauf indications contraires, les élévations sont vues de l'intérieur  
Les cotes sont en millimètres  
Dessiné par JLG et vérifié par BL

Folio N° : 22 Indice : H

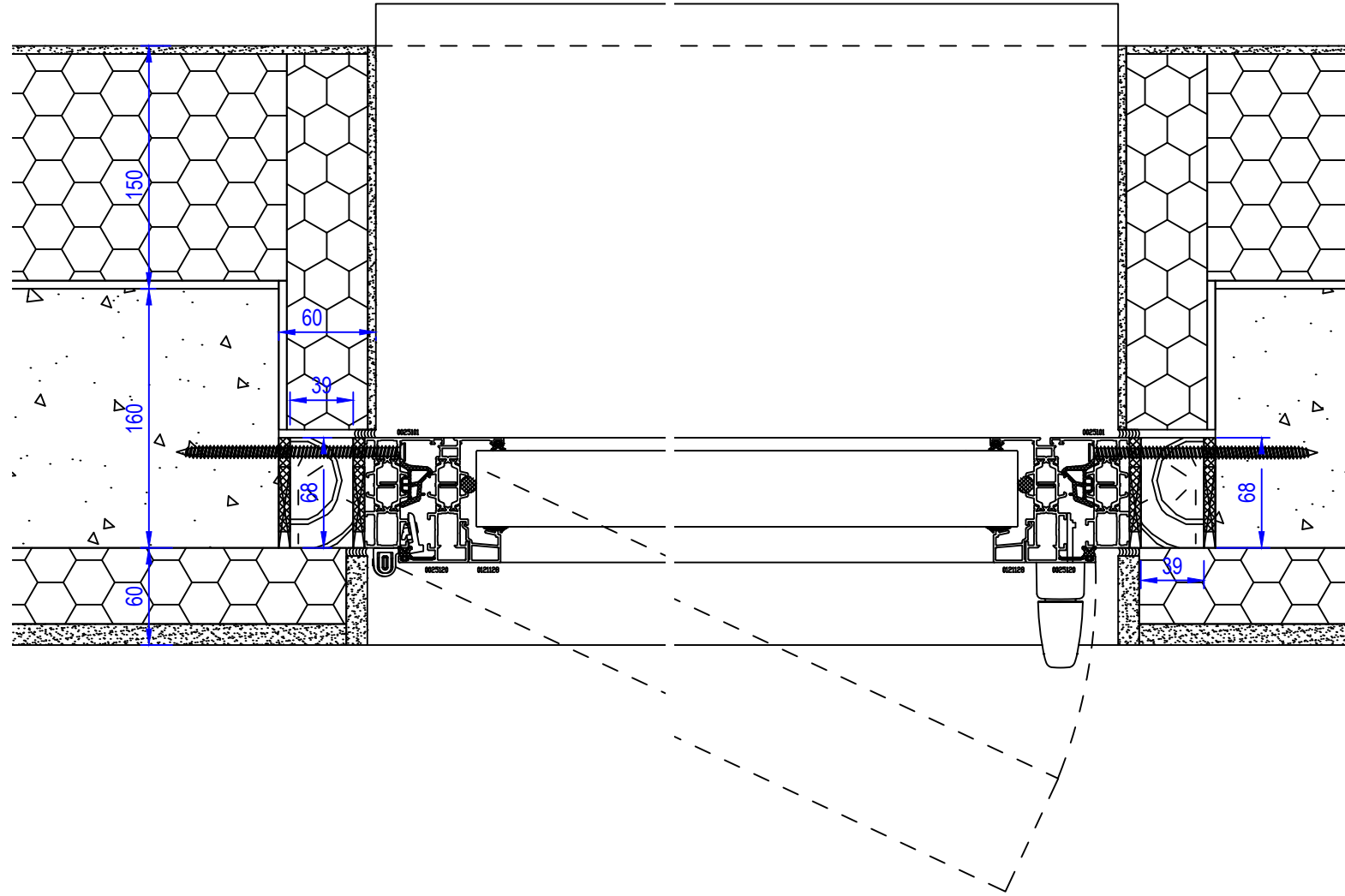

Coupe horizontale - Echelle 1/4

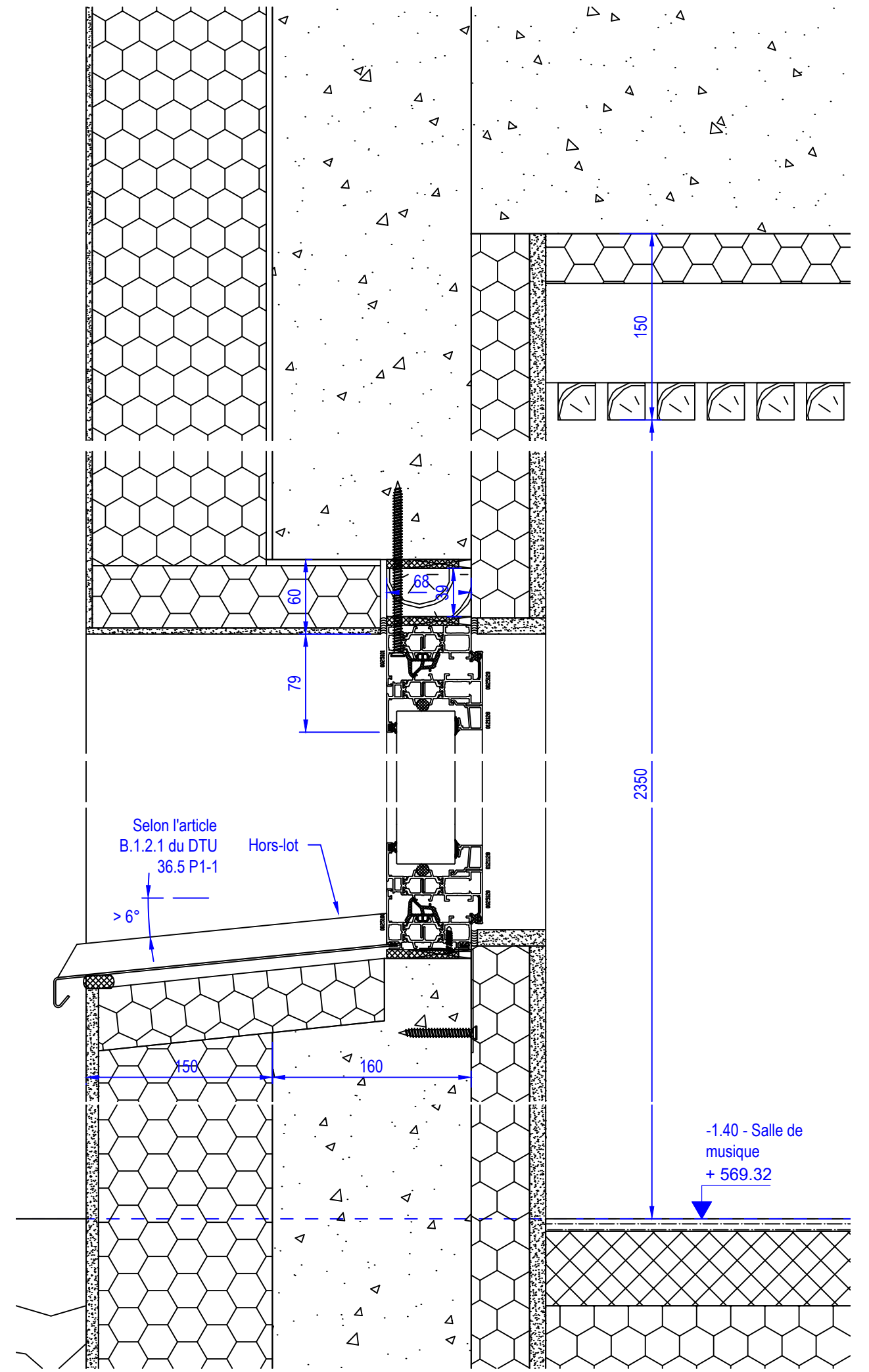

Coupe verticale - Echelle 1/4

3.2.1 - S

MENUISERIES EXTERIEURES OCCULTATIONS

VILLA HUISSOUD

Sauf indications contraires, les élévations sont vues de l'intérieur  
Les cotes sont en millimètres  
Dessiné par JLG et vérifié par BL

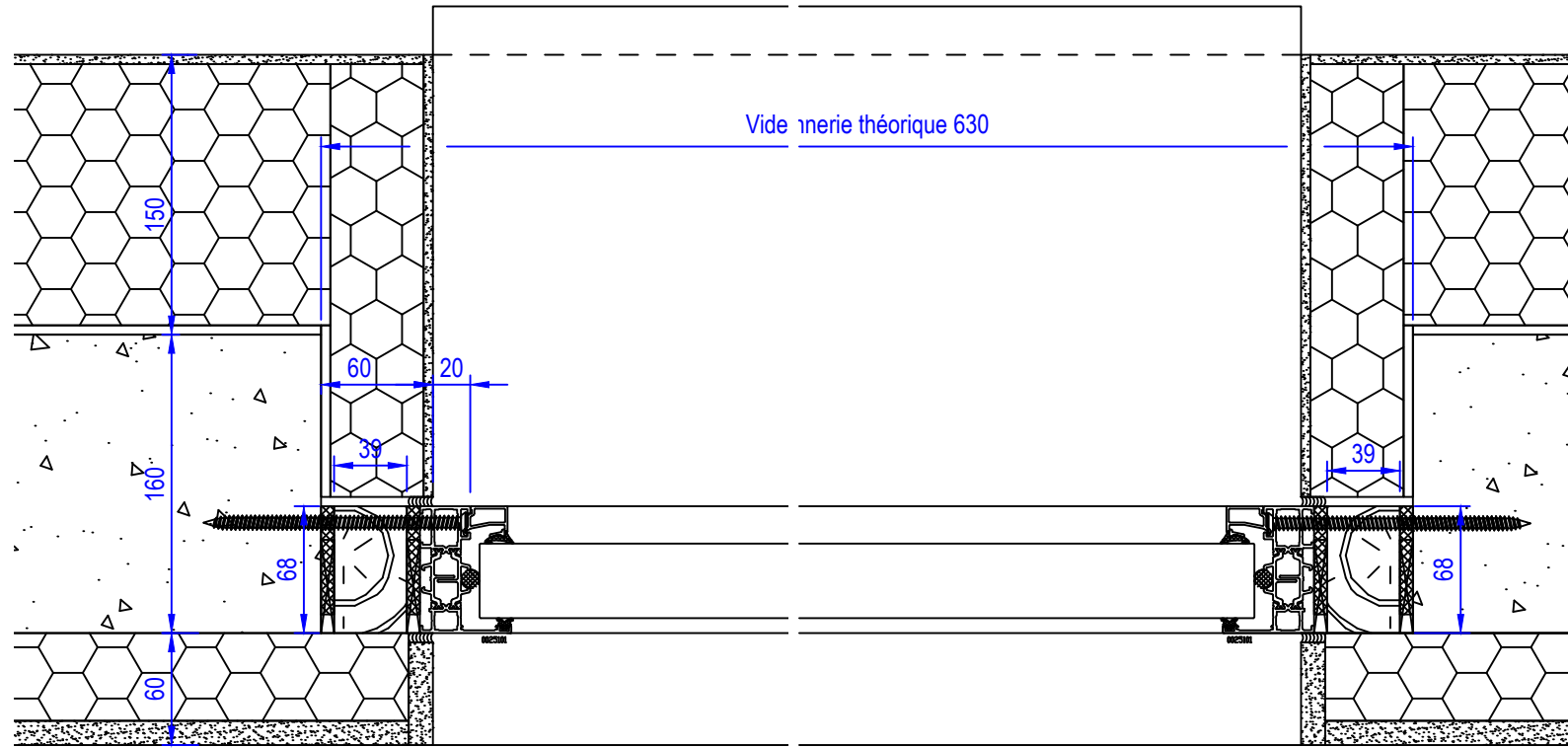

Coupe horizontale - Echelle 1/4

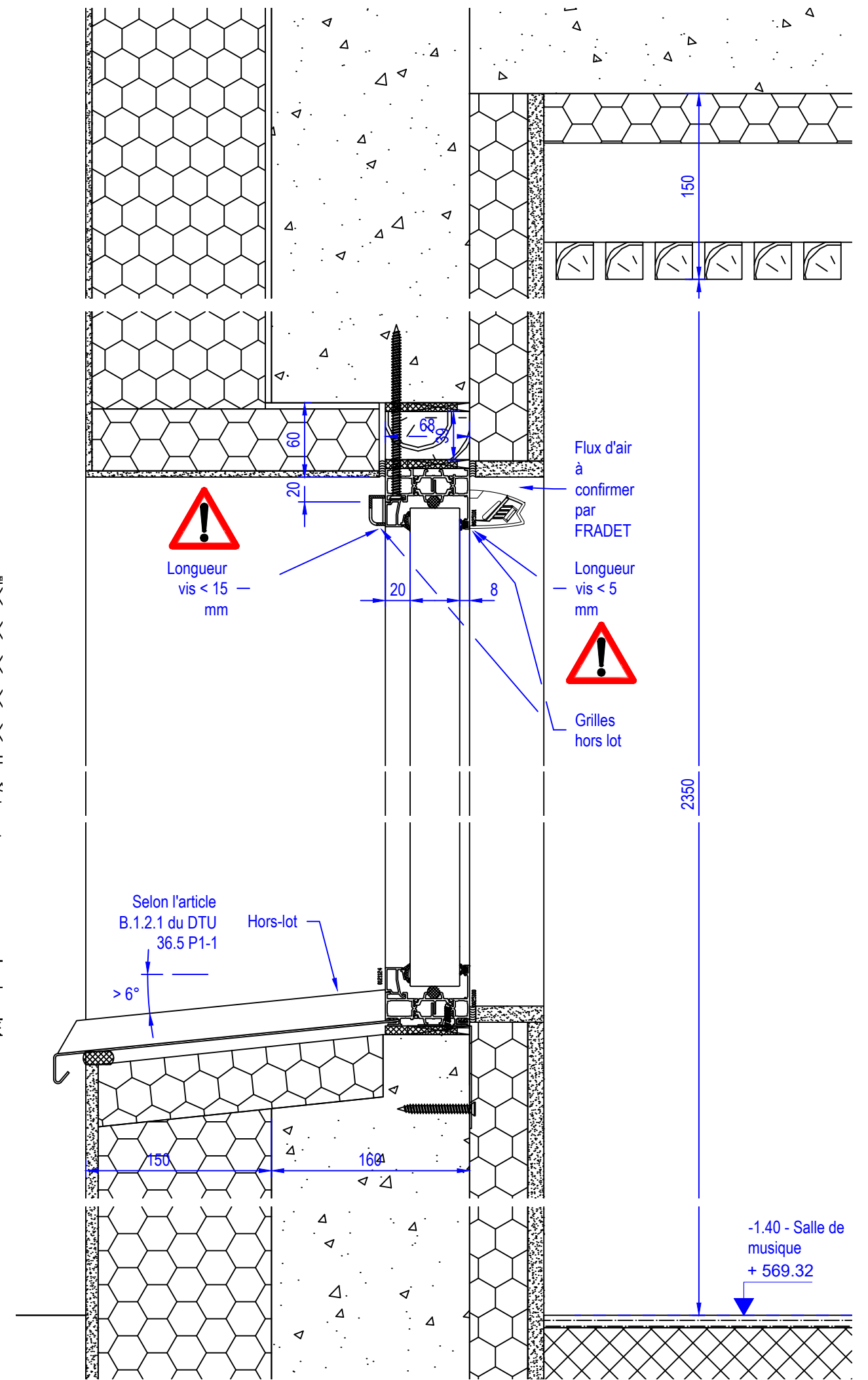

Coupe verticale - Echelle 1/4

Sauf indications contraires, les élévations sont vues de l'intérieur  
Les cotes sont en millimètres  
Dessiné par JLG et vérifié par BL

3.1.4 - C

MENUISERIES EXTERIEURES OCCULTATIONS

VILLA HUISSOUD



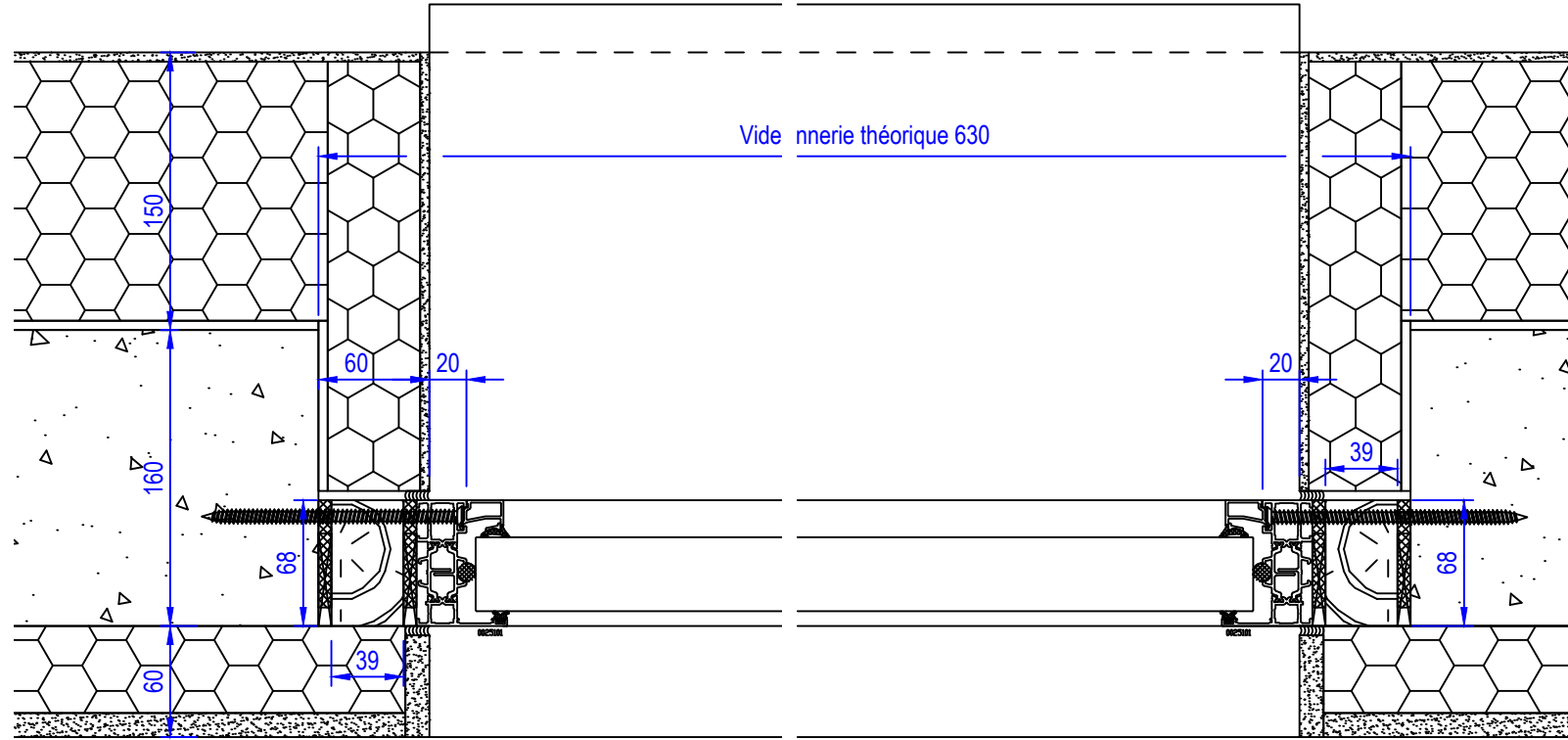

Coupe horizontale - Echelle 1/4

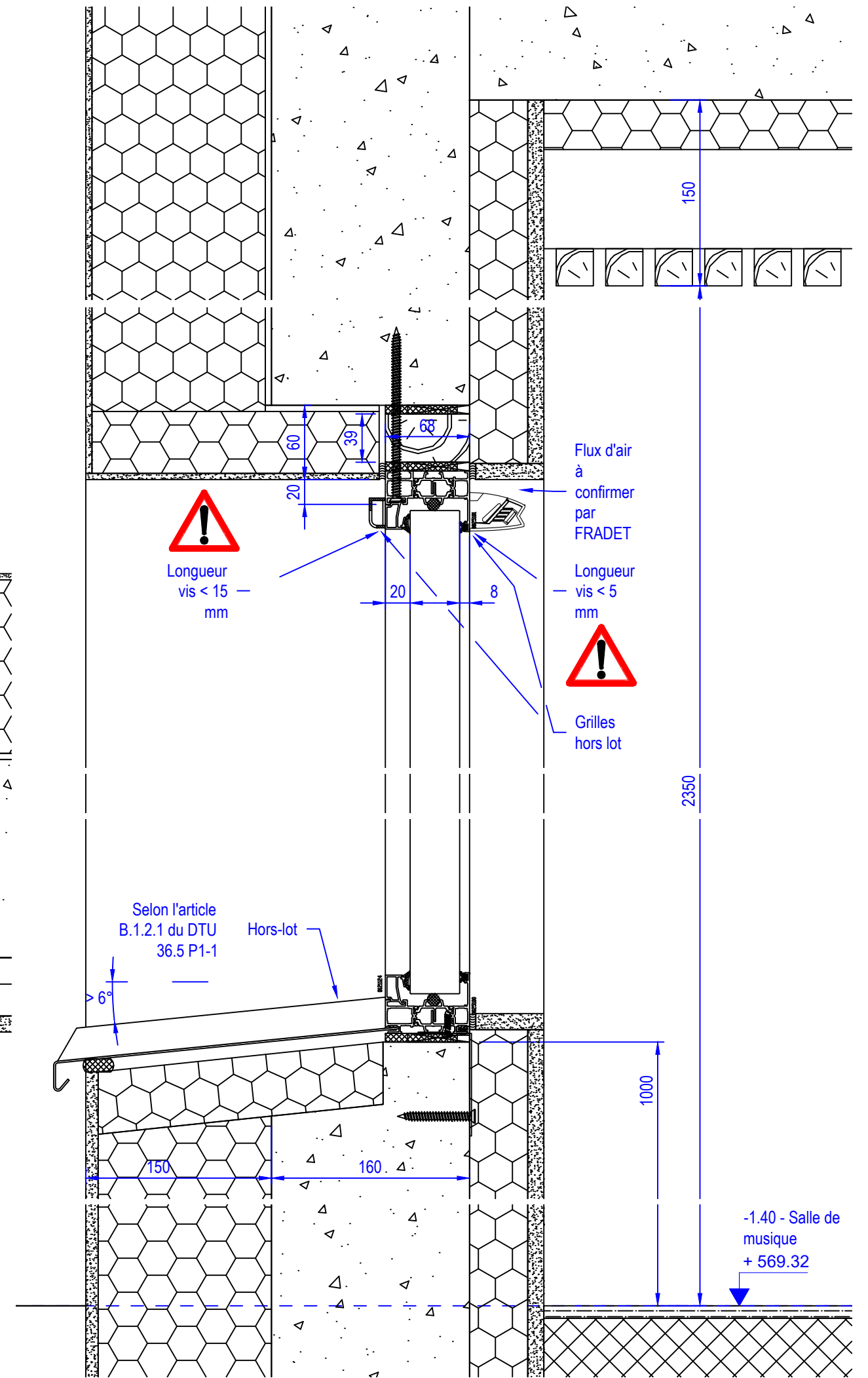

Coupe verticale - Echelle 1/4

Sauf indications contraires, les élévations sont vues de l'intérieur  
Les cotes sont en millimètres  
Dessiné par JLG et vérifié par BL

3.1.3 - B  
MENUISERIES EXTERIEURES OCCULTATIONS  
VILLA HUISSOUD

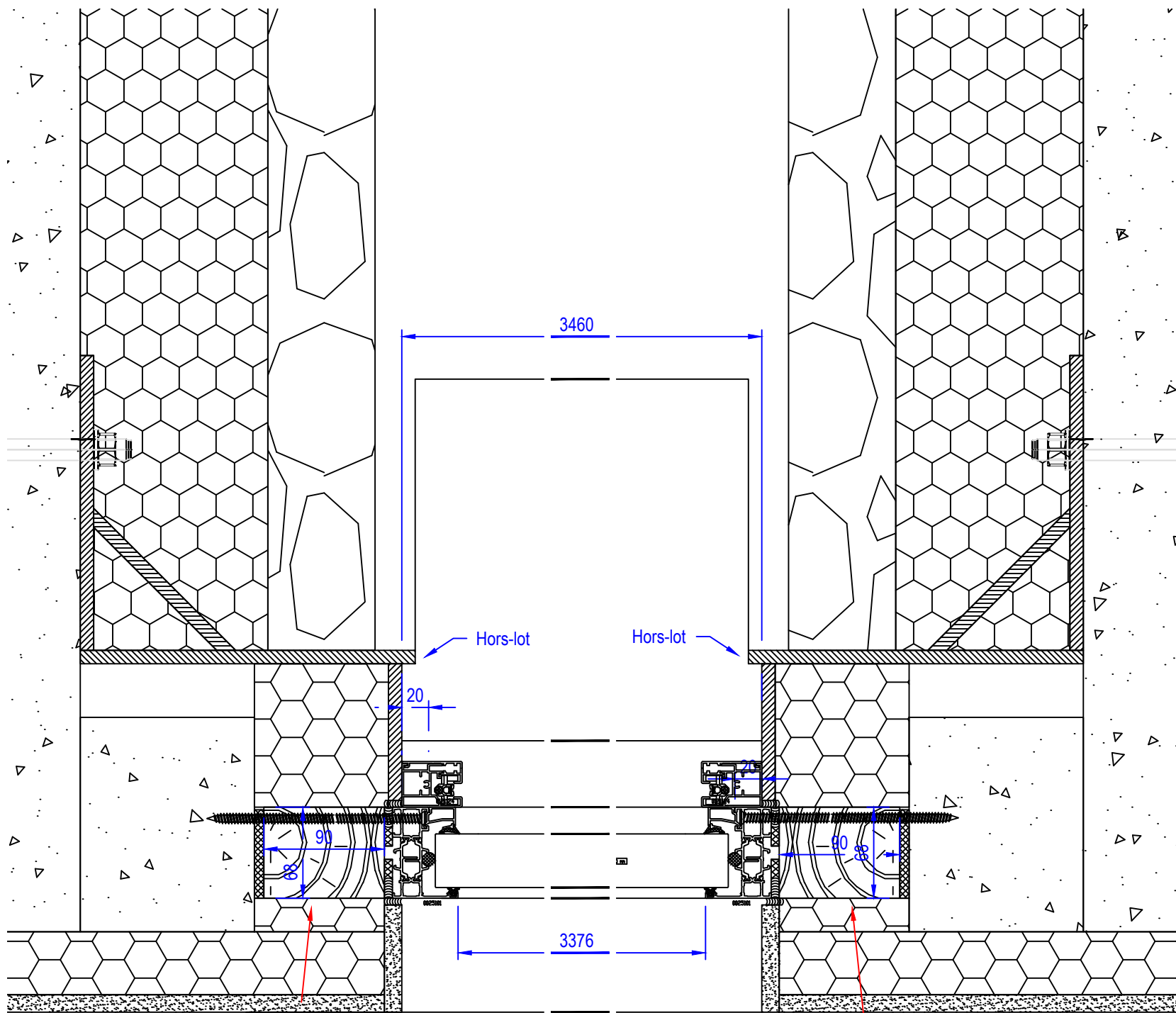

**ECART MARCHE 03**  
Bois dur

**ECART MARCHE 03**  
Bois dur

Coupe horizontale - Echelle 1/4

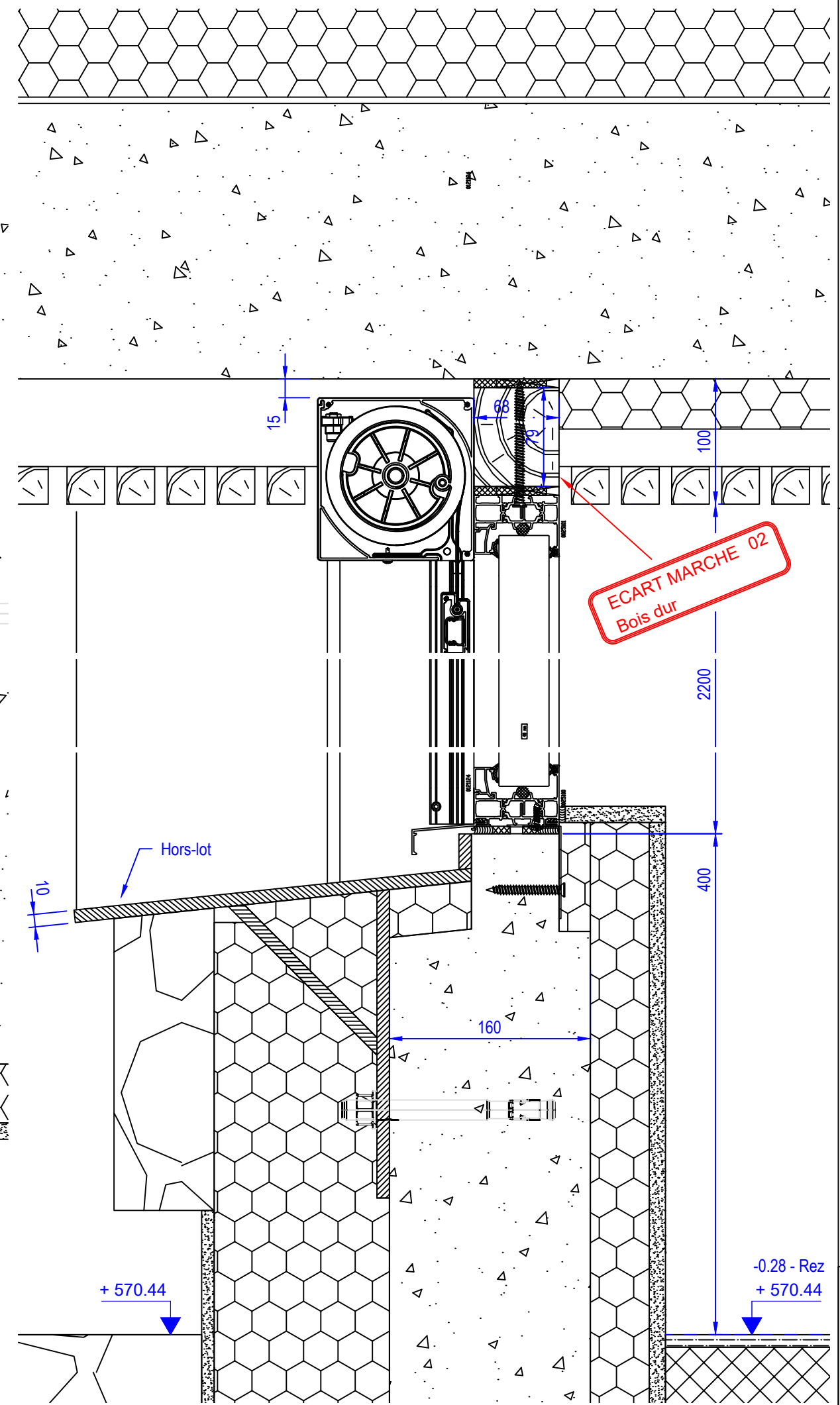

**ECART MARCHE 02**  
Bois dur

Coupe verticale - Echelle 1/4

Sauf indications contraires, les élévations sont vues de l'intérieur  
Les cotes sont en millimètres  
Dessiné par JLG et vérifié par BL

3.1.8 - G

MENUISERIES EXTERIEURES OCCULTATIONS

VILLA HUISSOUD

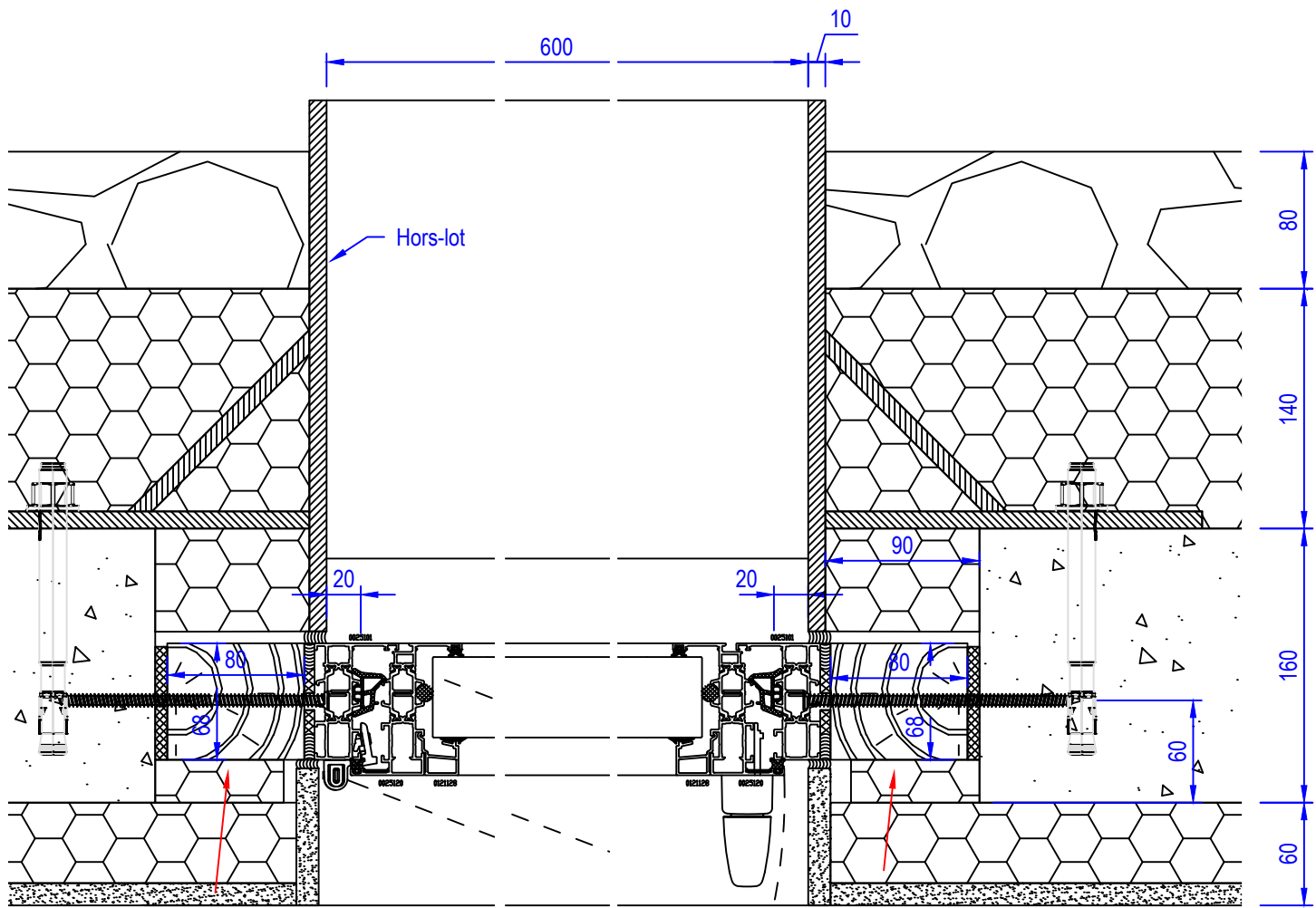

**ECART MARCHE 03**  
Bois dur

**ECART MARCHE 03**  
Bois dur

Coupe horizontale - Echelle 1/4

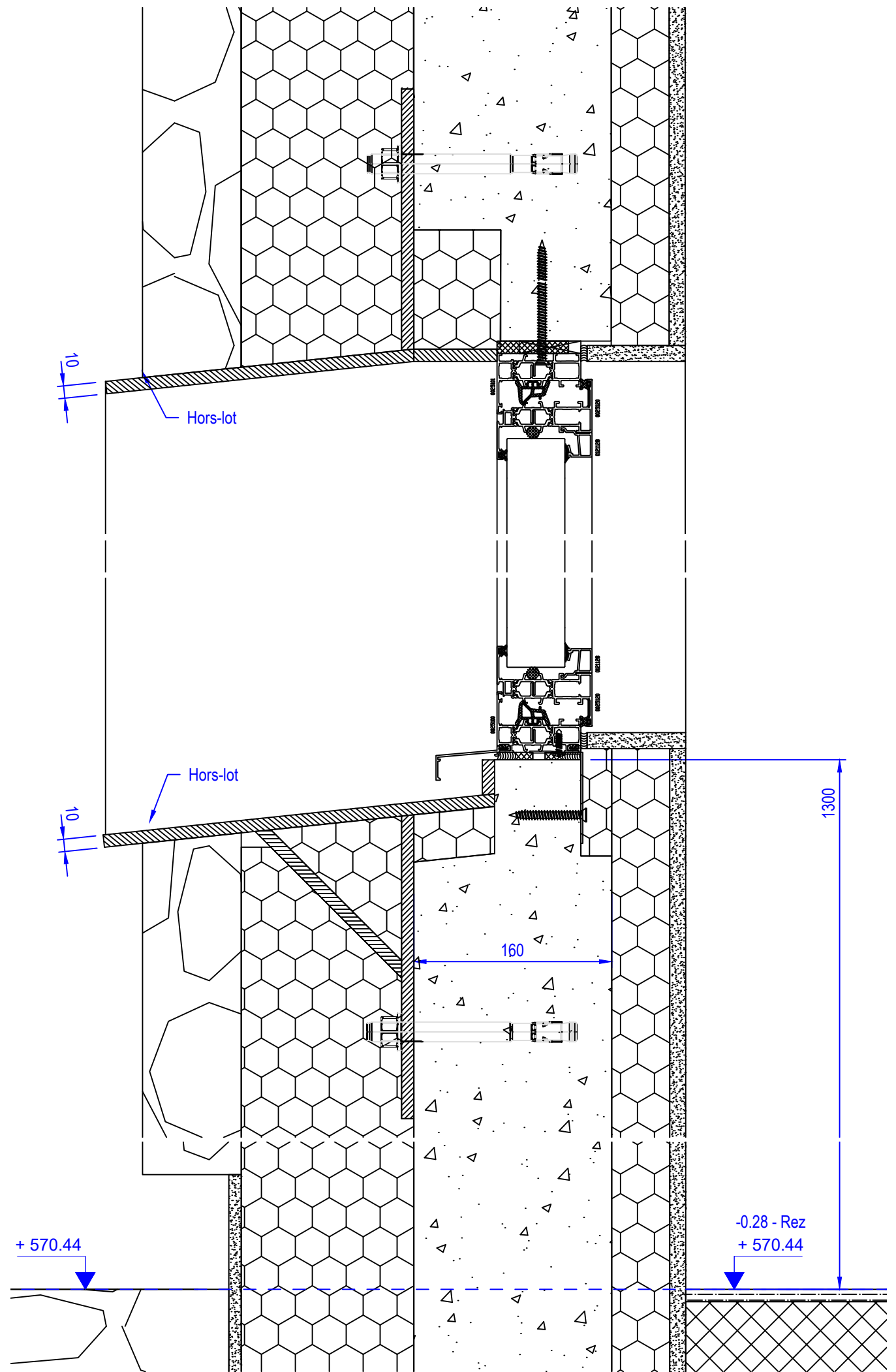

Coupe verticale - Echelle 1/4

3.3.1 - U

MENUISERIES EXTERIEURES OCCULTATIONS

VILLA HUISSOUD

Sauf indications contraires, les élévations sont vues de l'intérieur  
Les cotes sont en millimètres  
Dessiné par JLG et vérifié par BL

Folio N° : 27 Indice : H

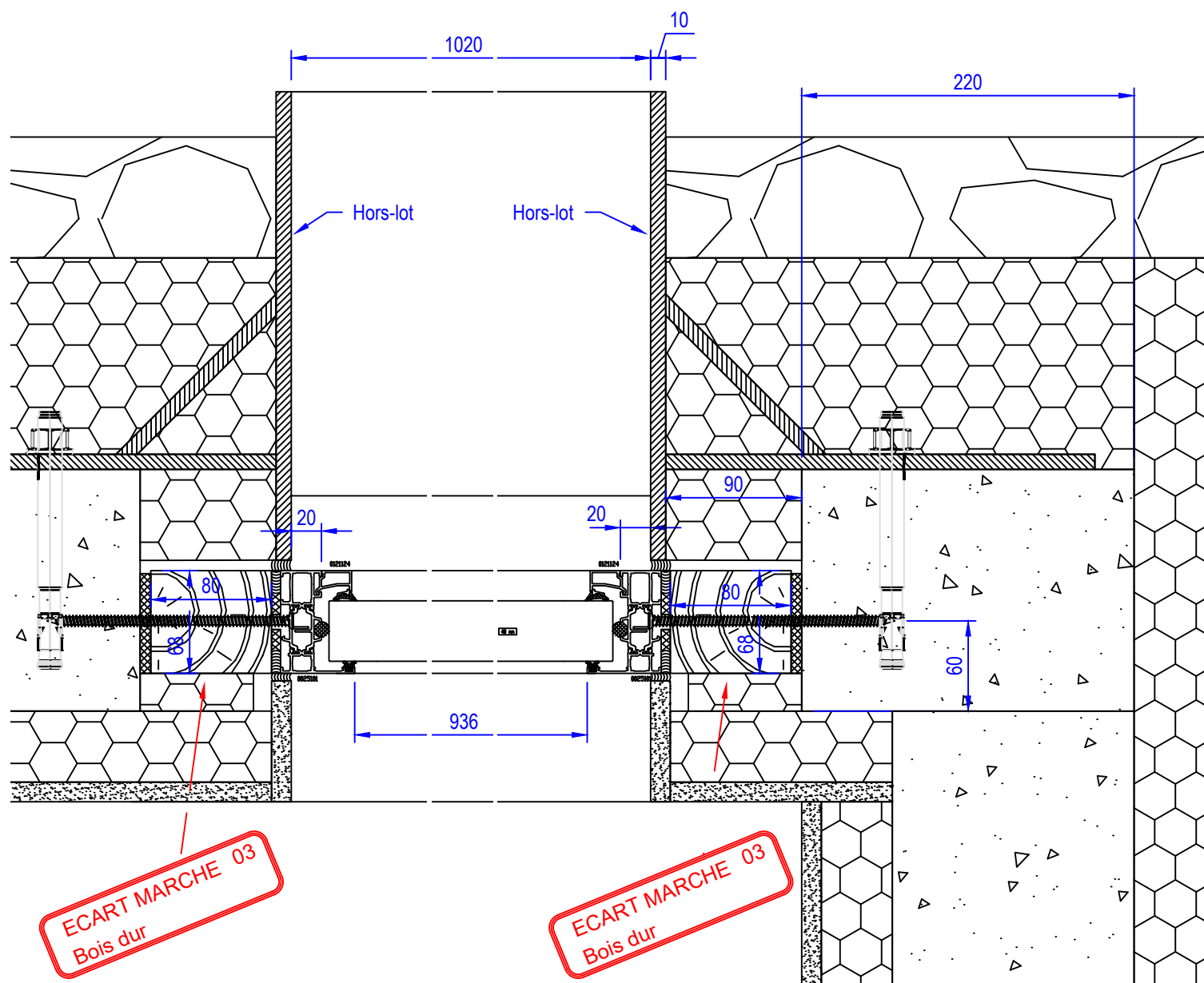

Coupe horizontale - Echelle 1/4

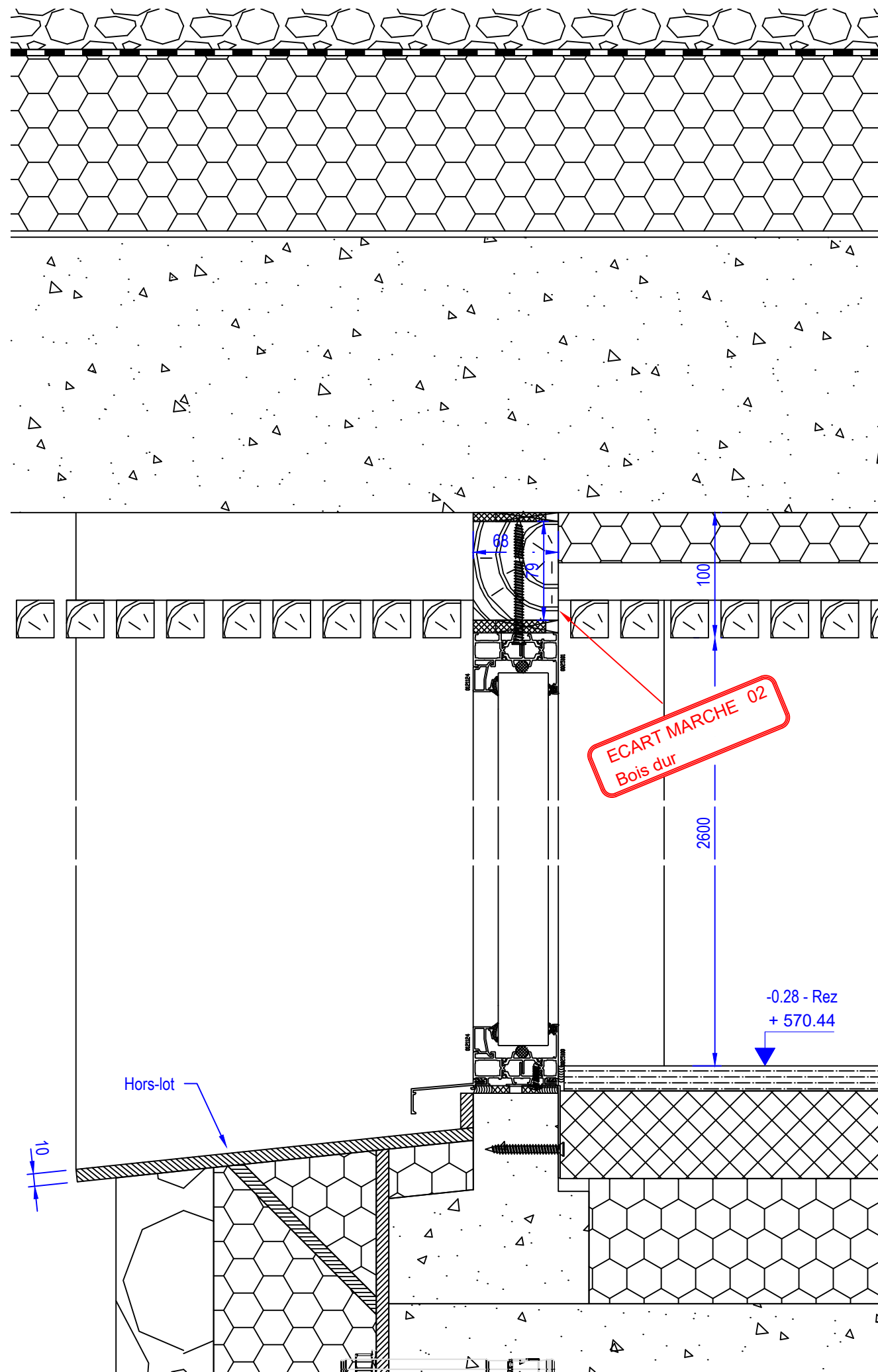

Coupe verticale - Echelle 1/4

3.1.15 - N

MENUISERIES EXTERIEURES OCCULTATIONS

VILLA HUISSOUD

Sauf indications contraires, les élévations sont vues de l'intérieur  
Les cotes sont en millimètres  
Dessiné par JLG et vérifié par BL

Folio N° : 28

Indice : H



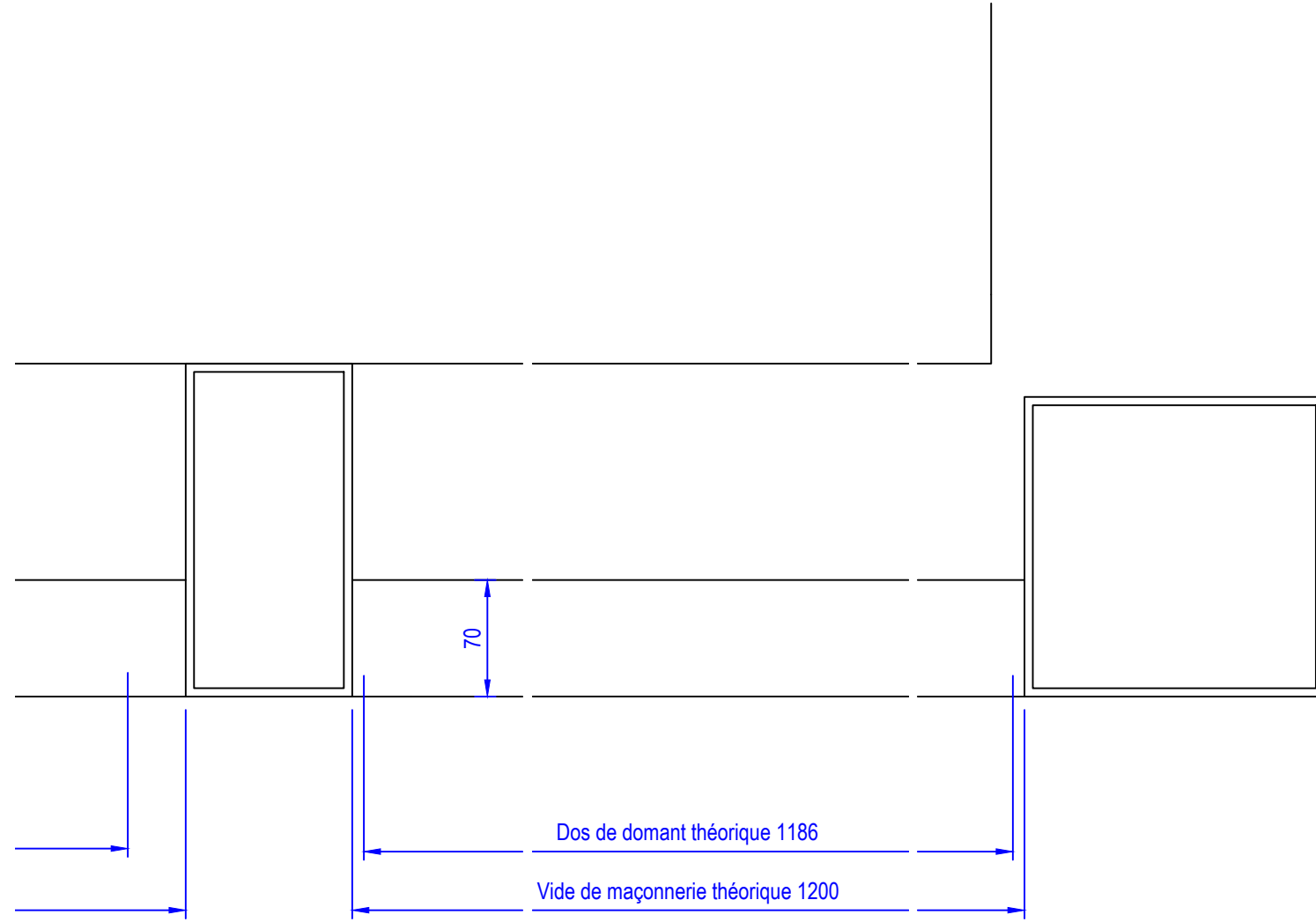

Coupe horizontale - Echelle 1/4

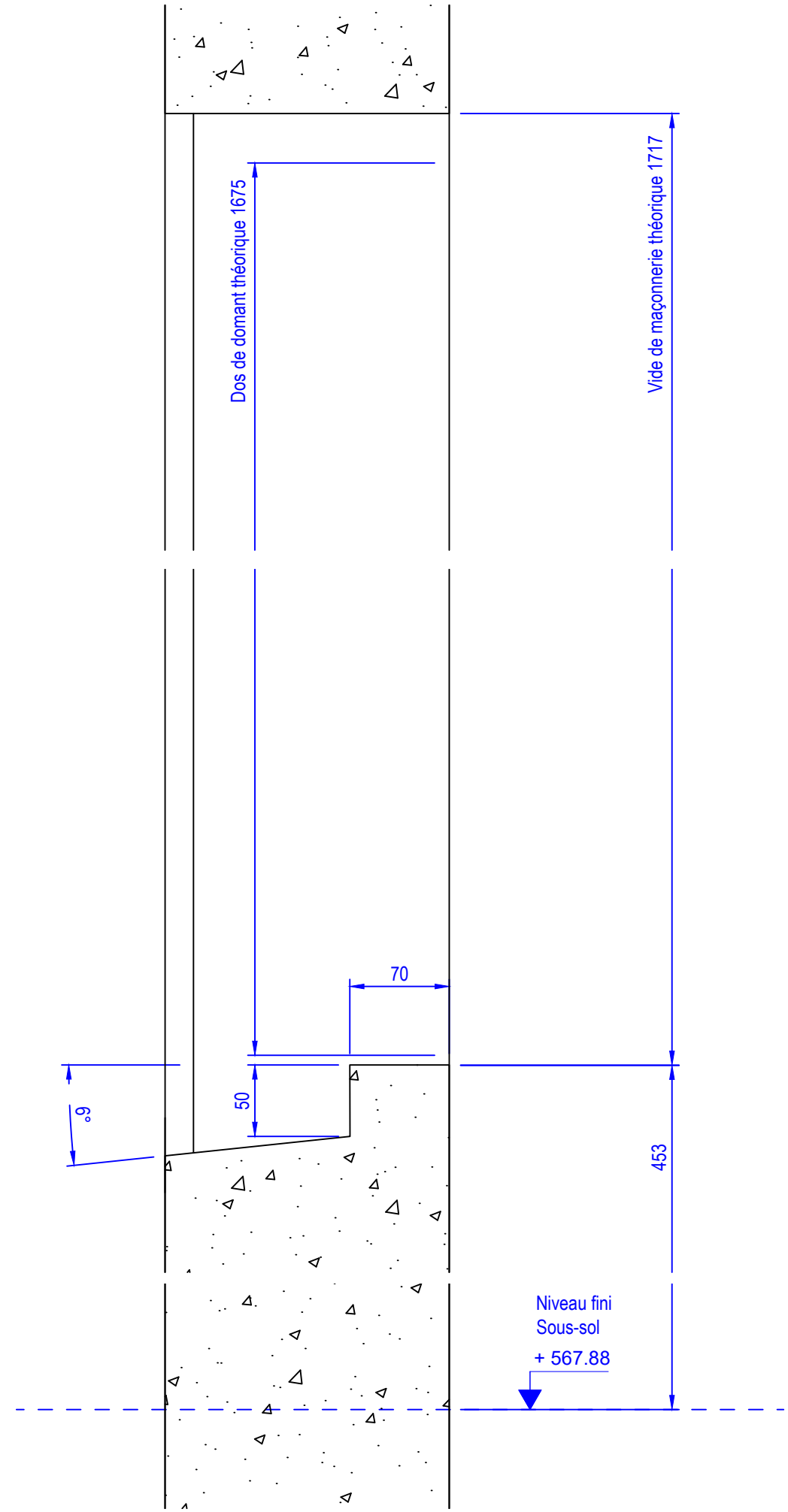

Coupe verticale - Echelle 1/4

3.2.2 - T

MENUISERIES EXTERIEURES OCCULTATIONS

VILLA HUISSOUD

Sauf indications contraires, les élévations sont vues de l'intérieur  
Les cotes sont en millimètres  
Dessiné par JLG et vérifié par BL

Folio N° : 104 Indice : H

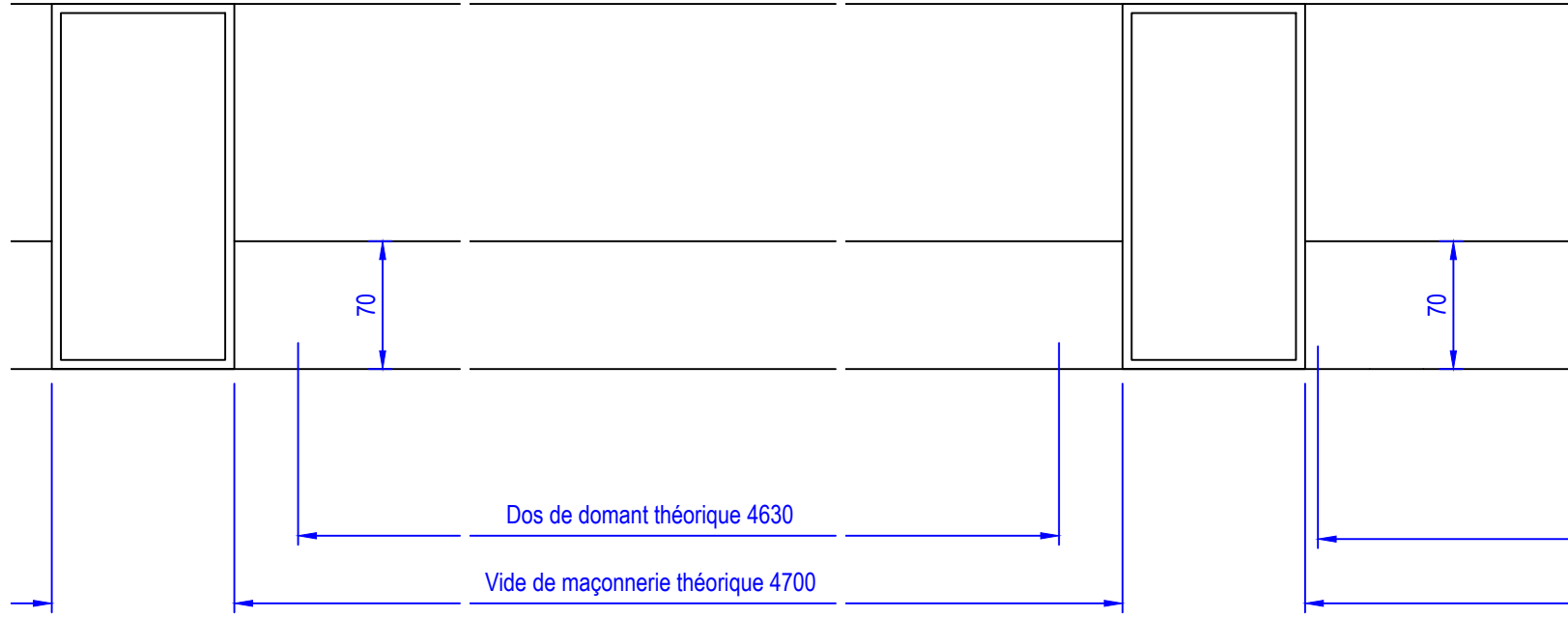

Coupe horizontale - Echelle 1/4

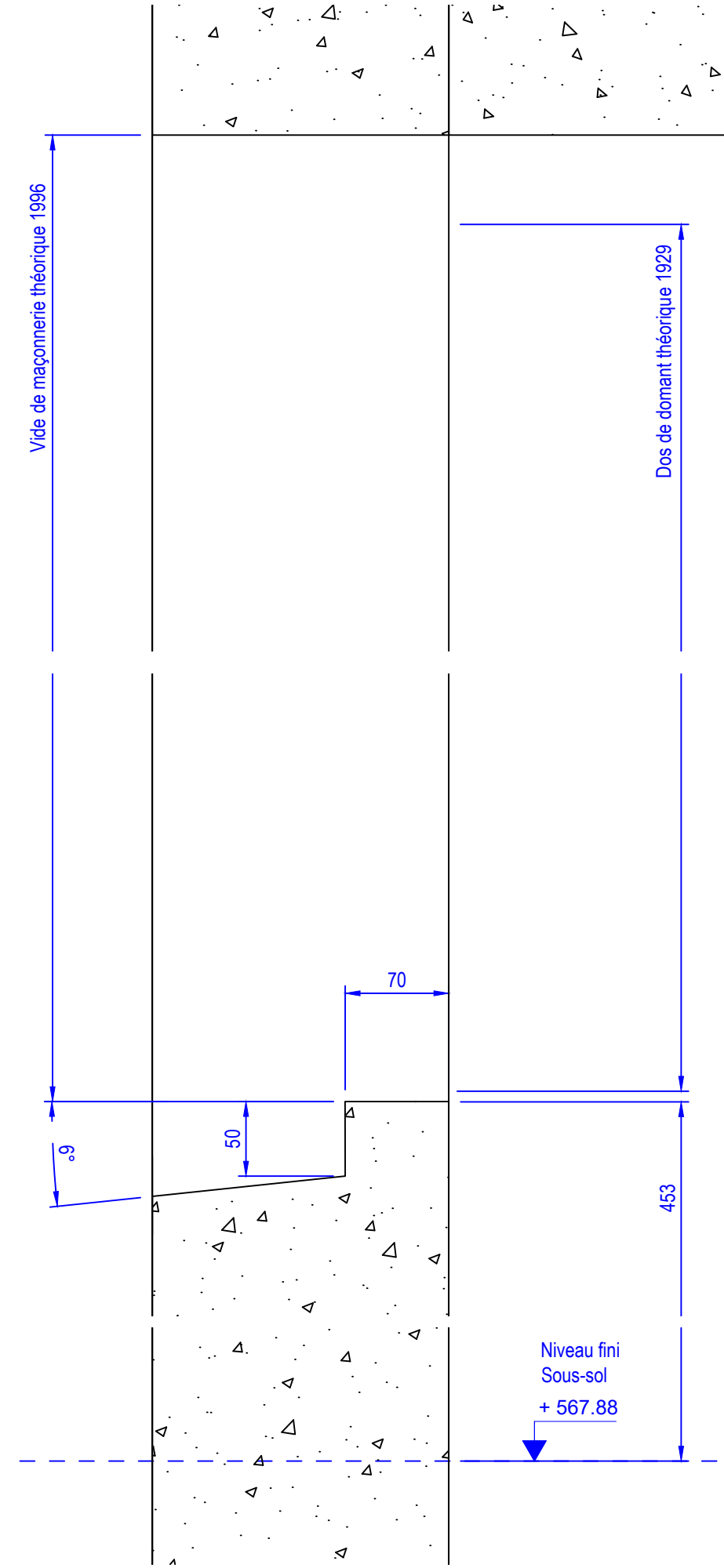

Coupe verticale - Echelle 1/4

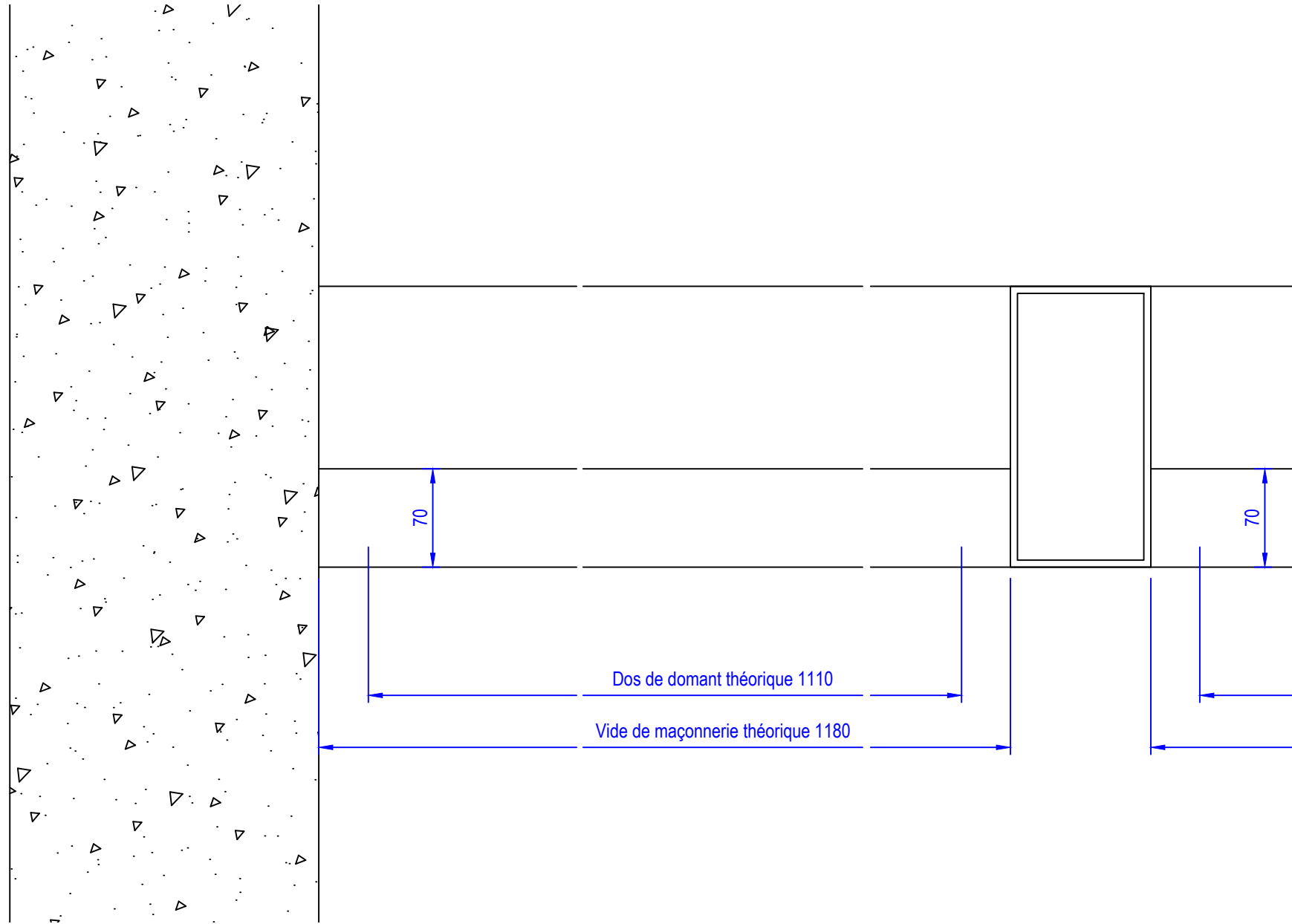

Coupe horizontale - Echelle 1/4

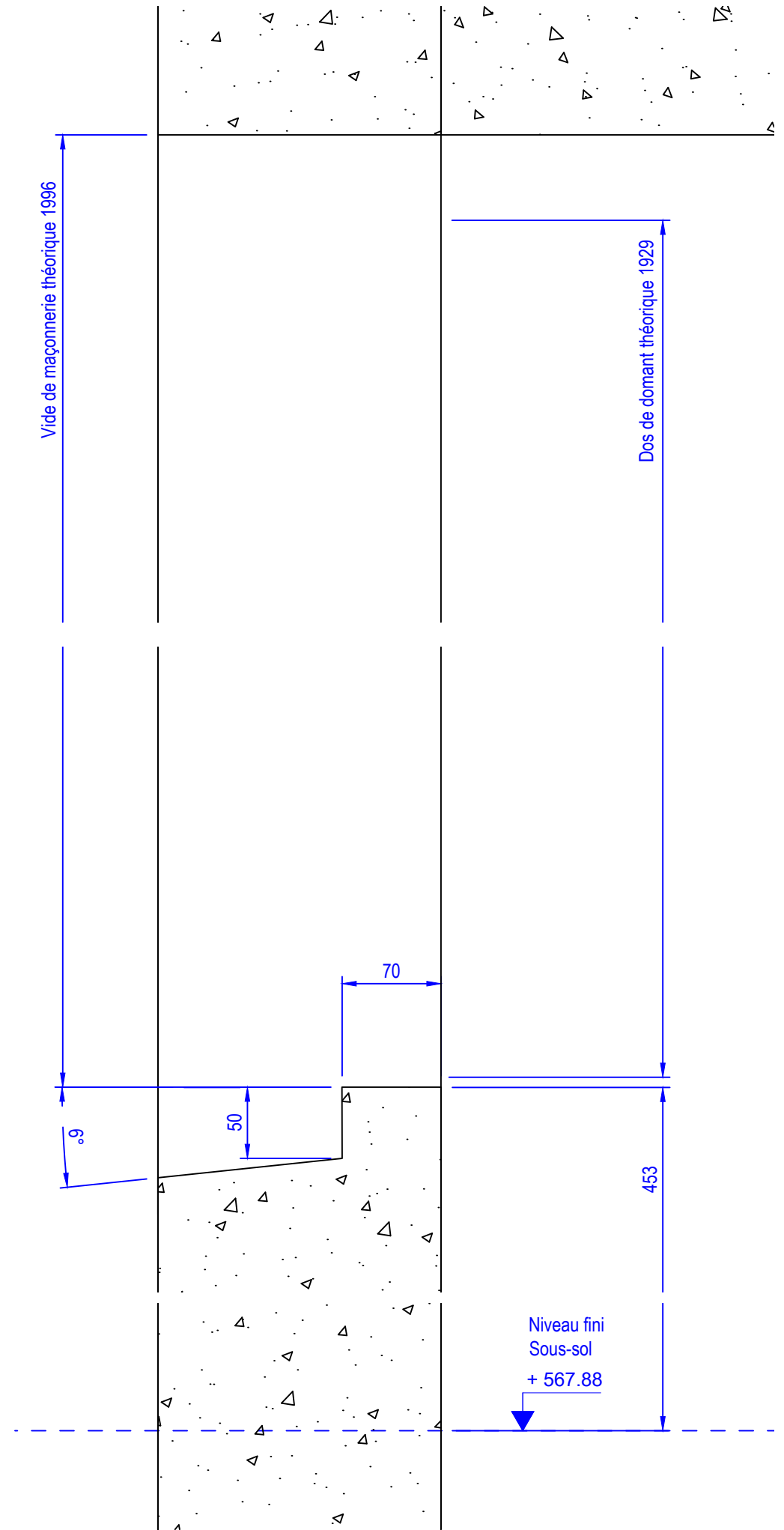

Coupe verticale - Echelle 1/4

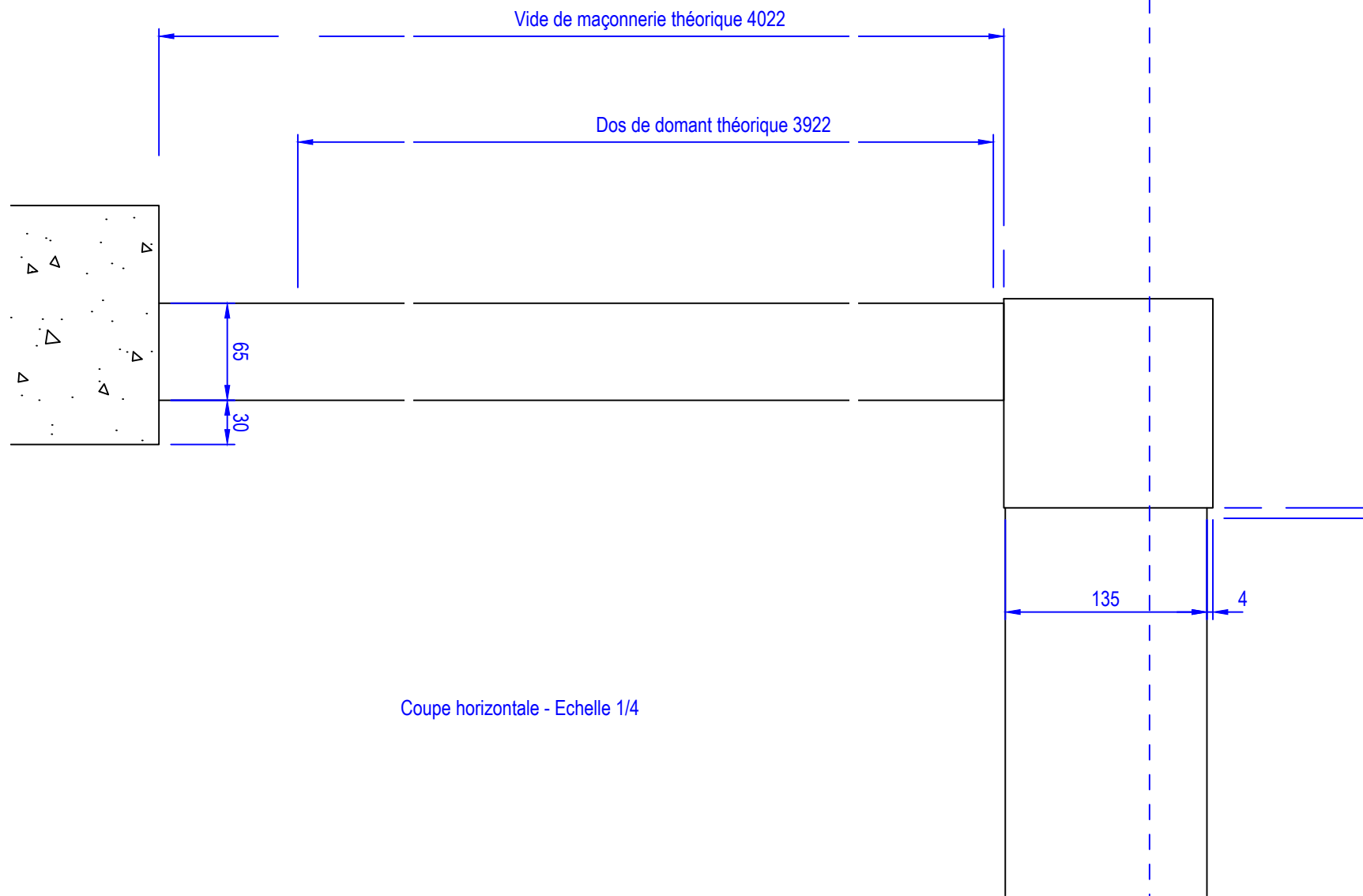

Coupe horizontale - Echelle 1/4

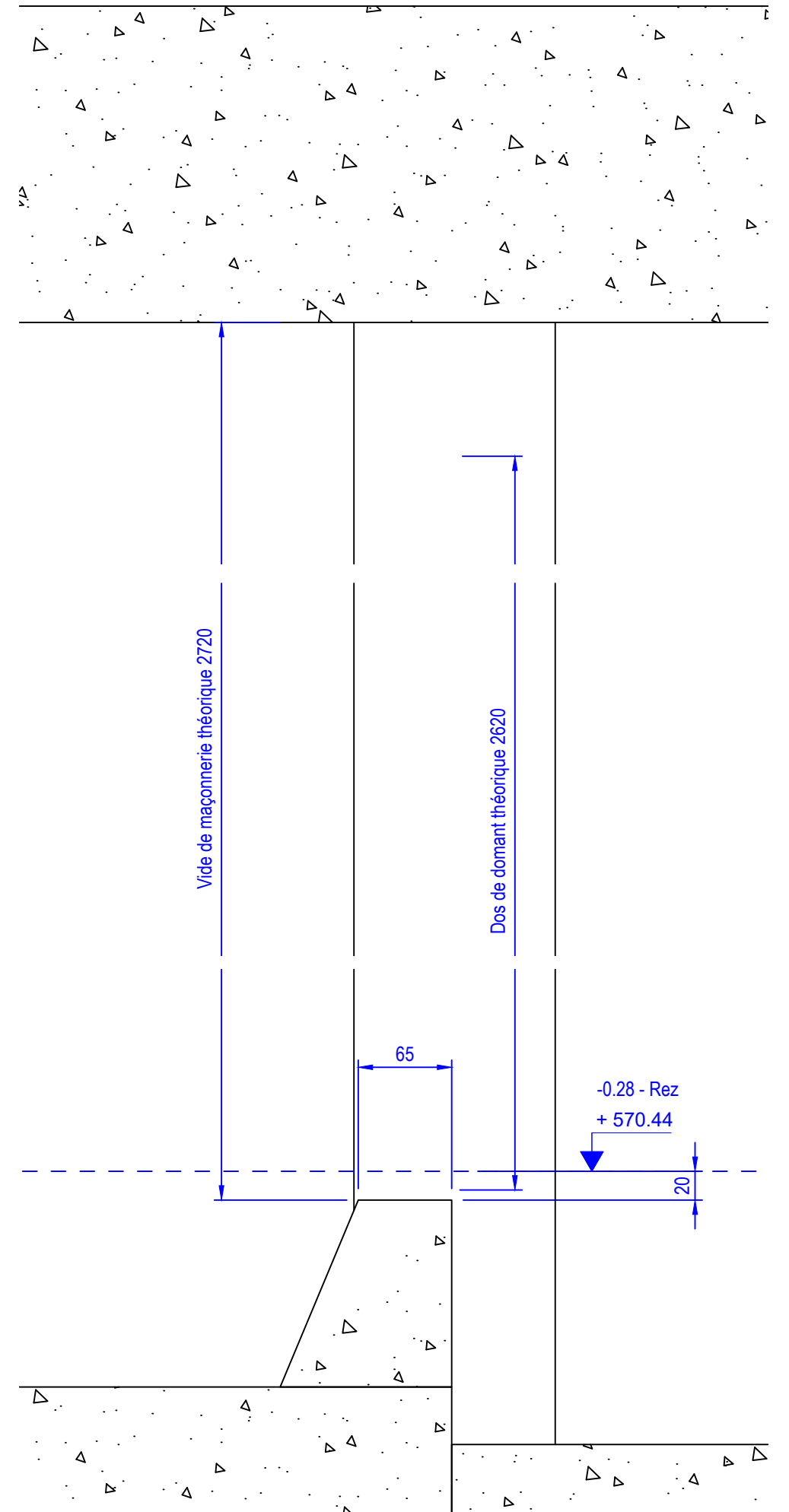

Coupe verticale - Echelle 1/4



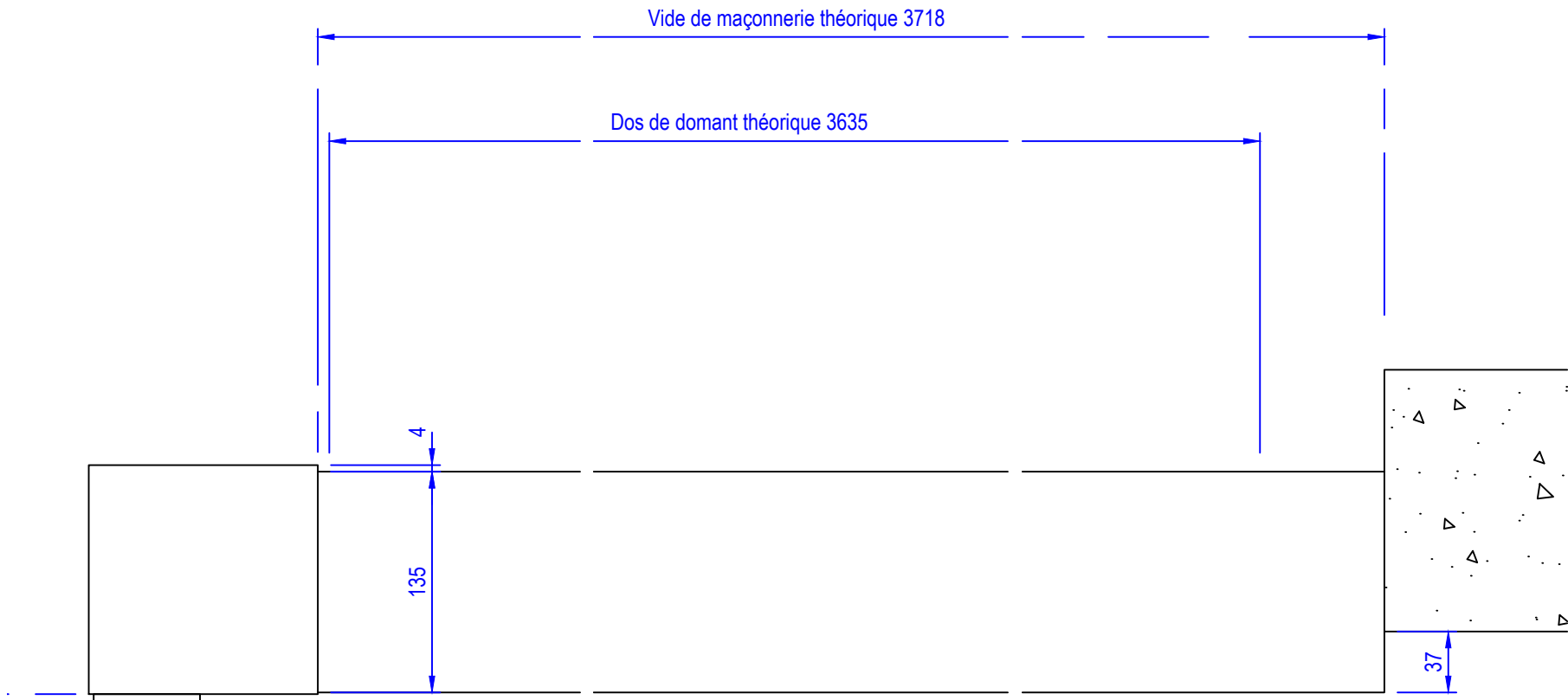

Coupe horizontale - Echelle 1/4

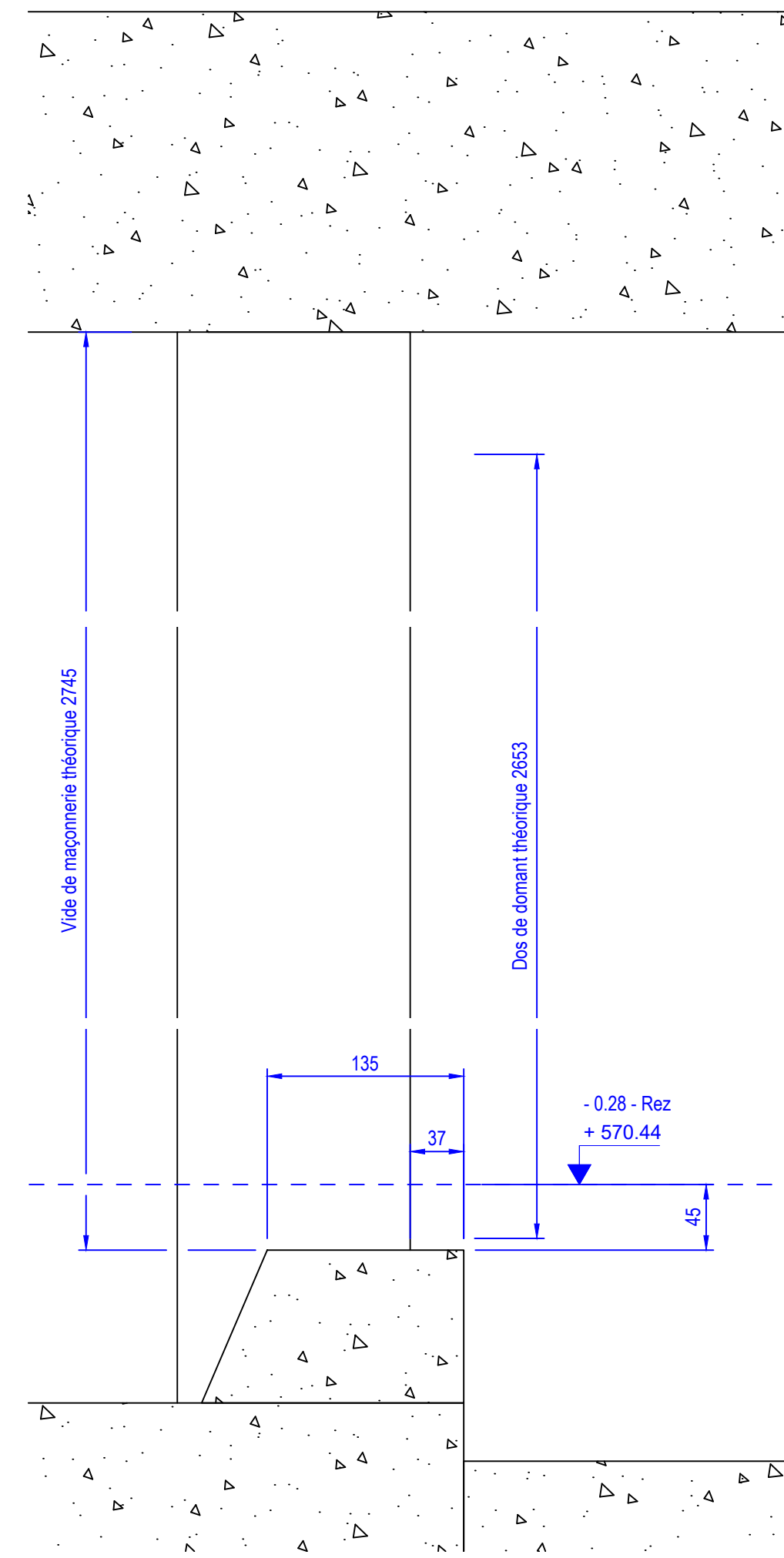

Coupe verticale - Echelle 1/4

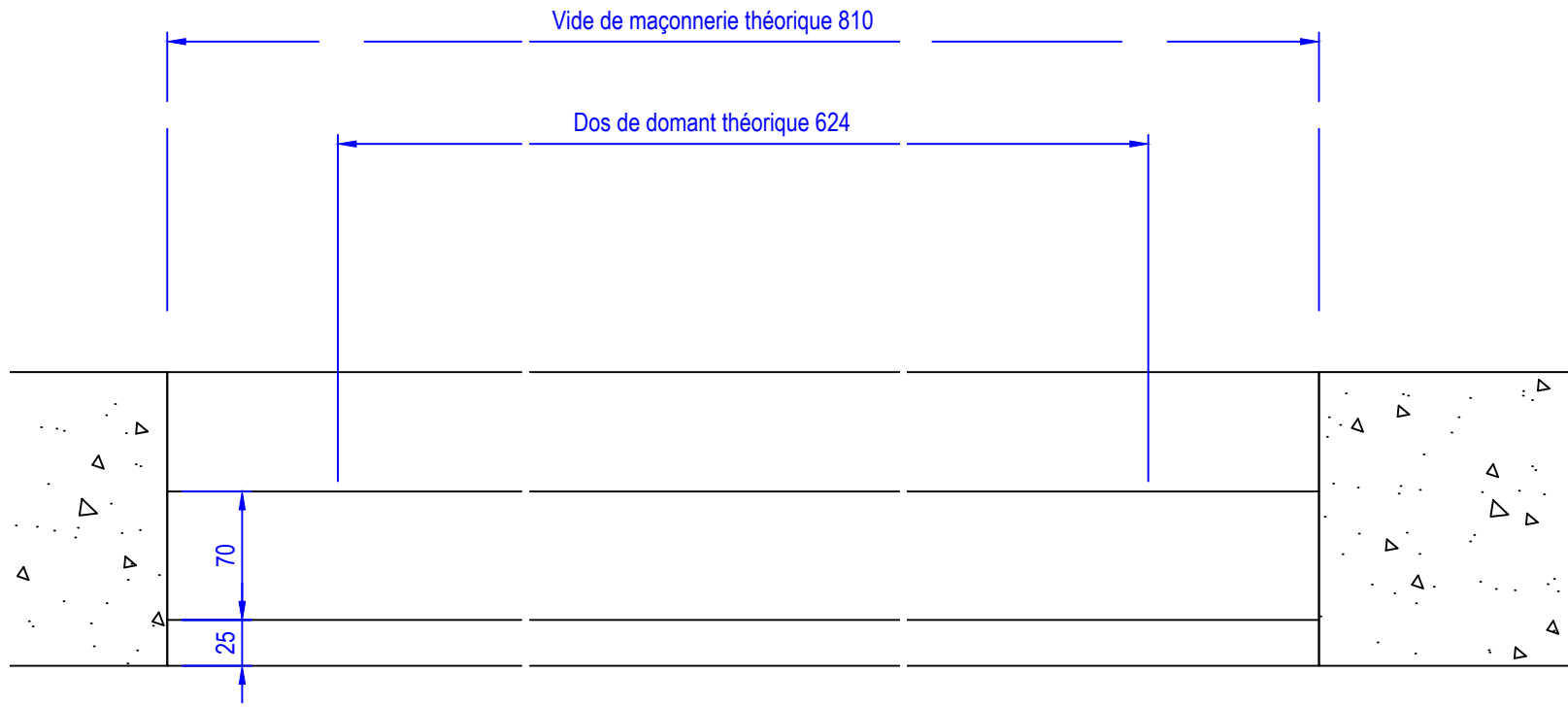

Coupe horizontale - Echelle 1/4

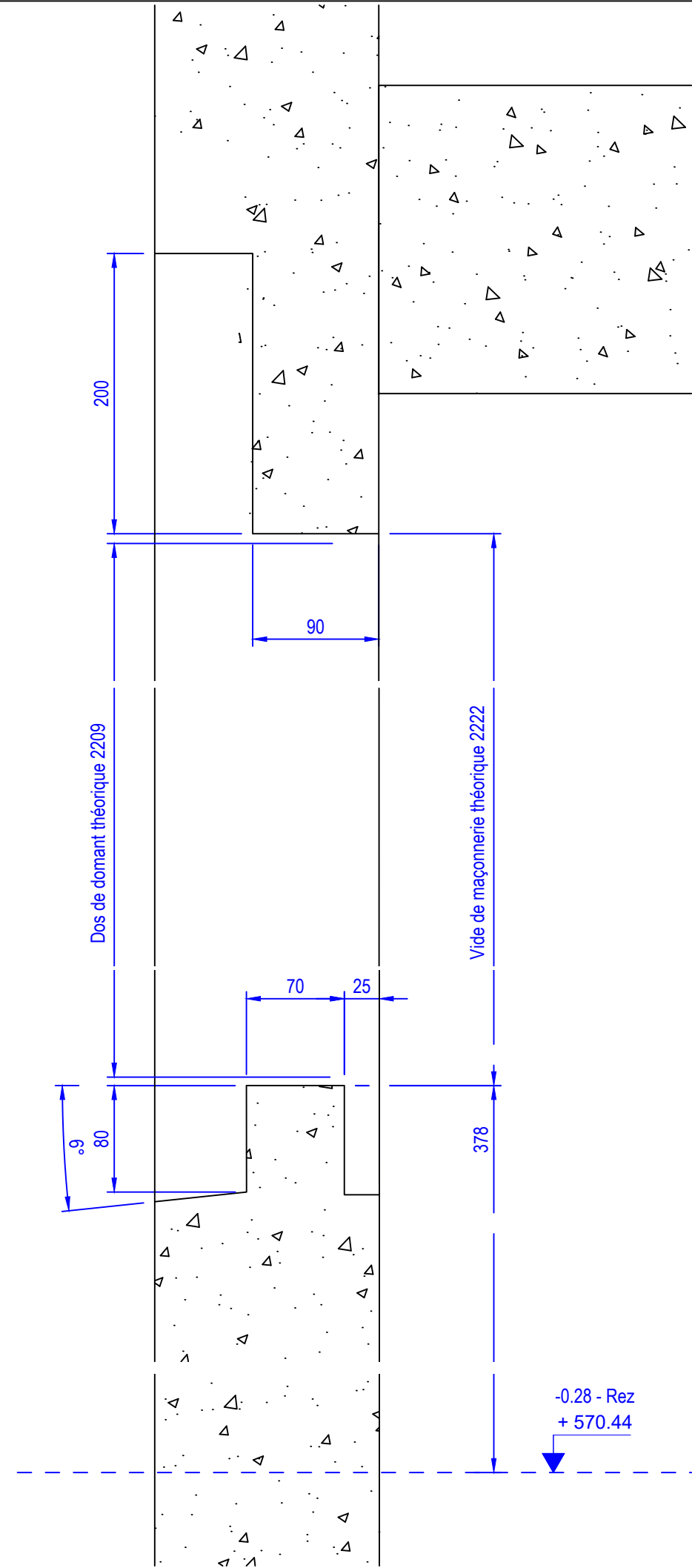

Coupe verticale - Echelle 1/4

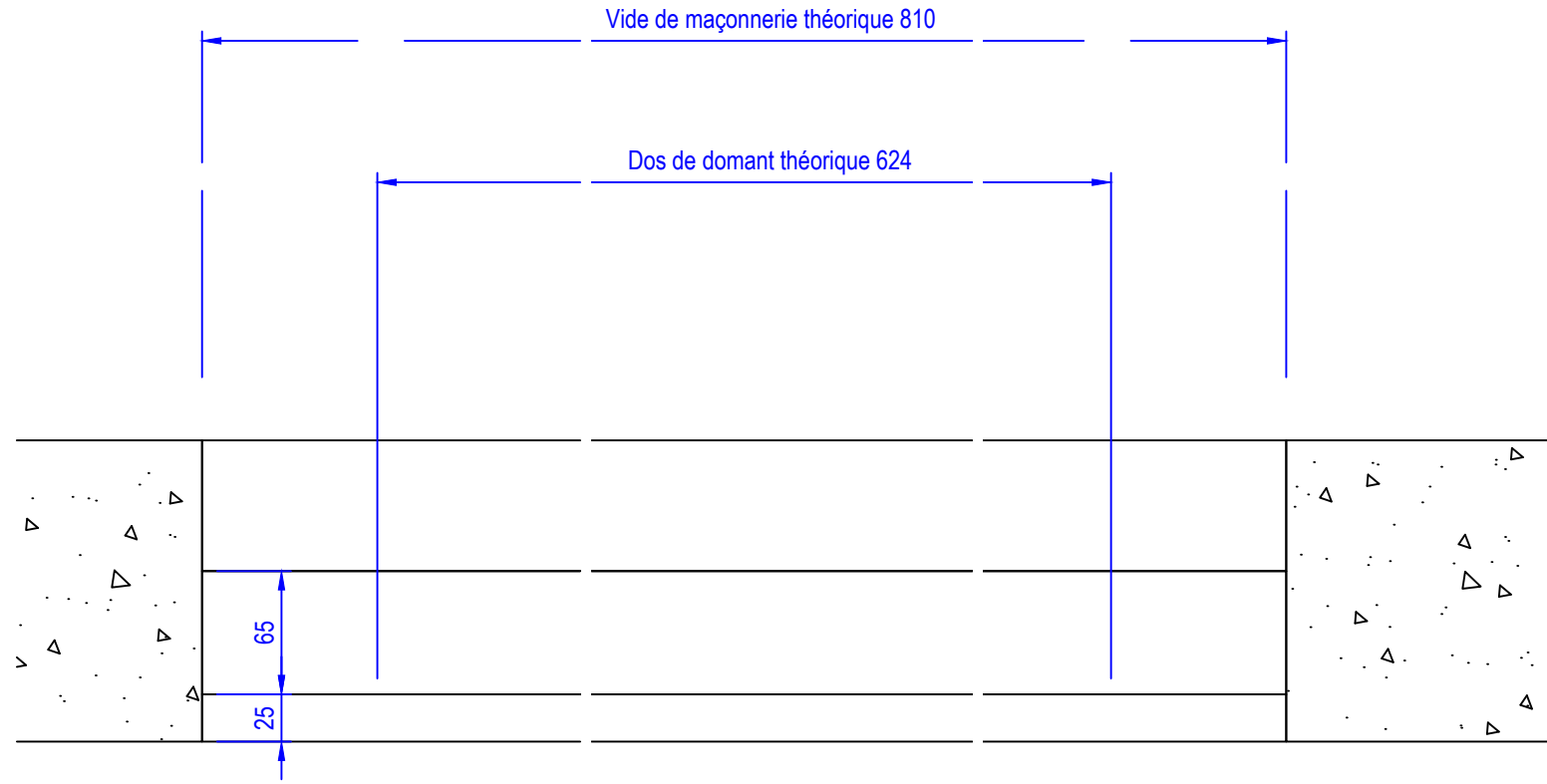

Coupe horizontale - Echelle 1/4

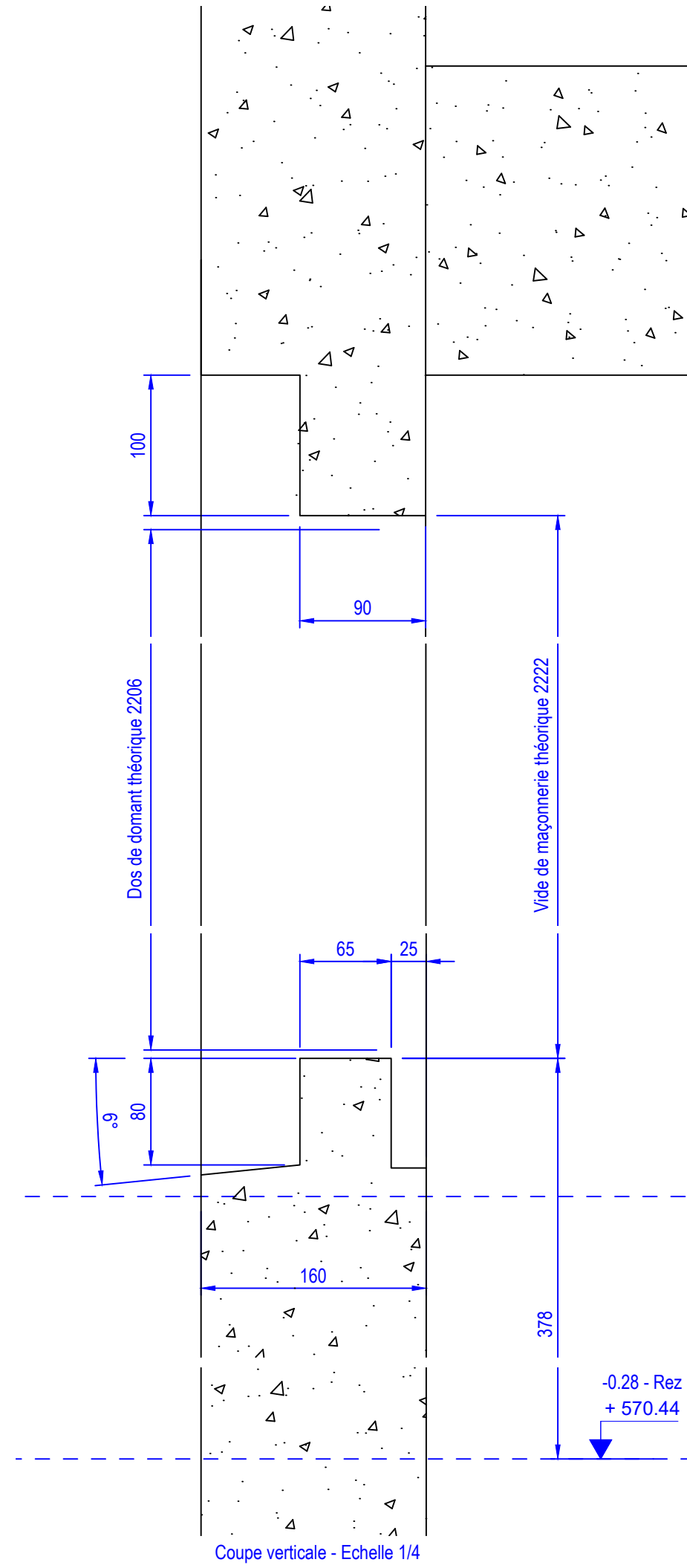

Coupe verticale - Echelle 1/4

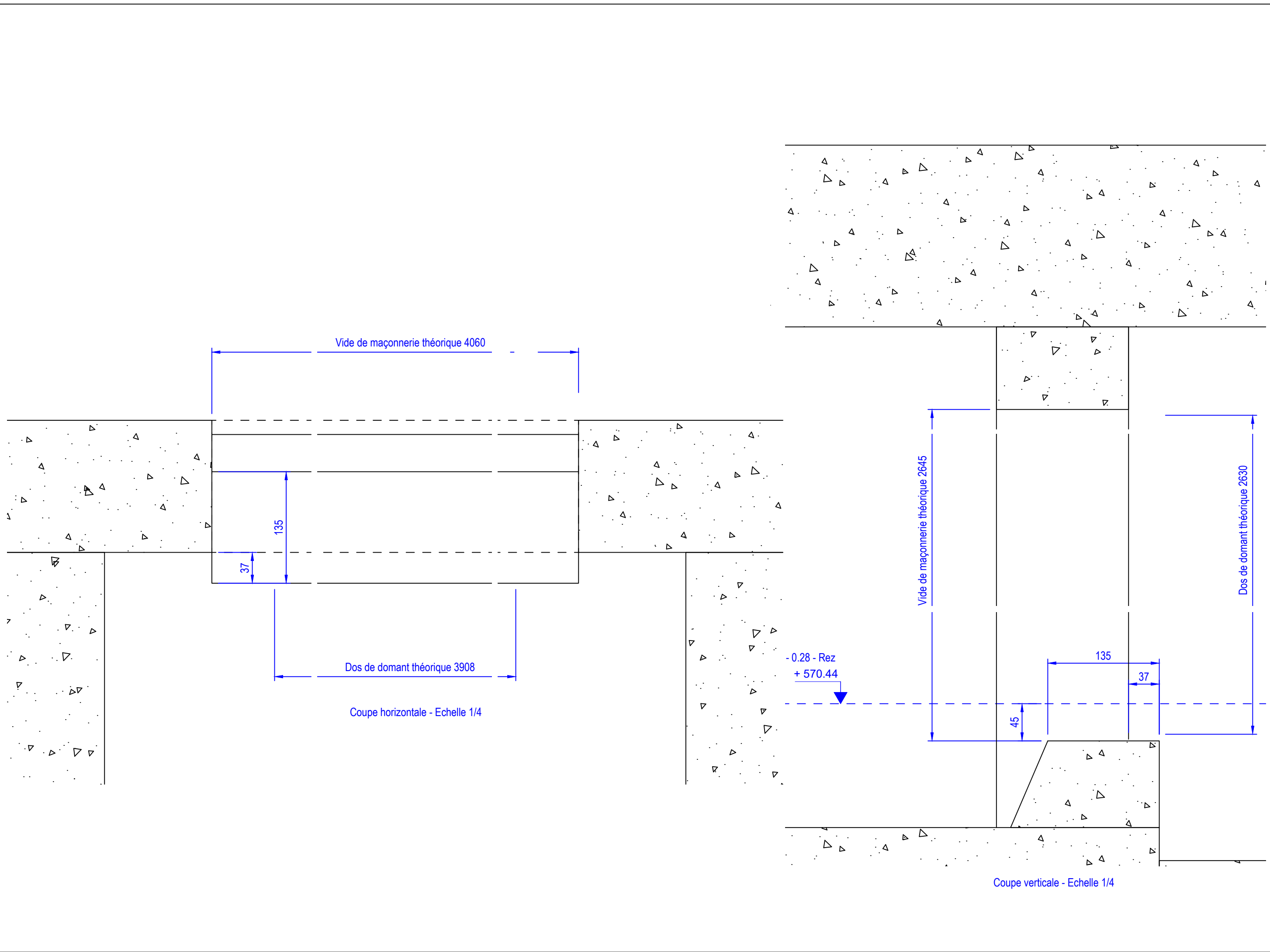

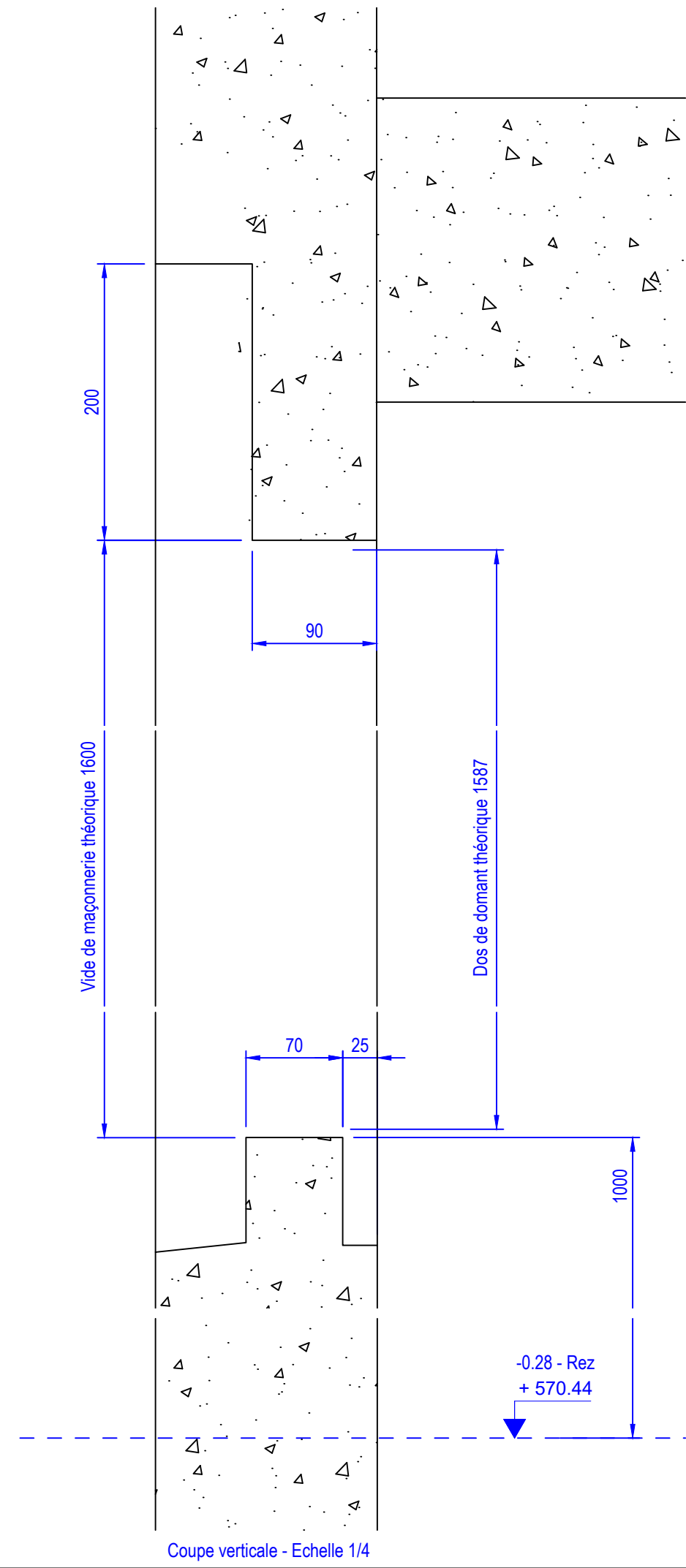
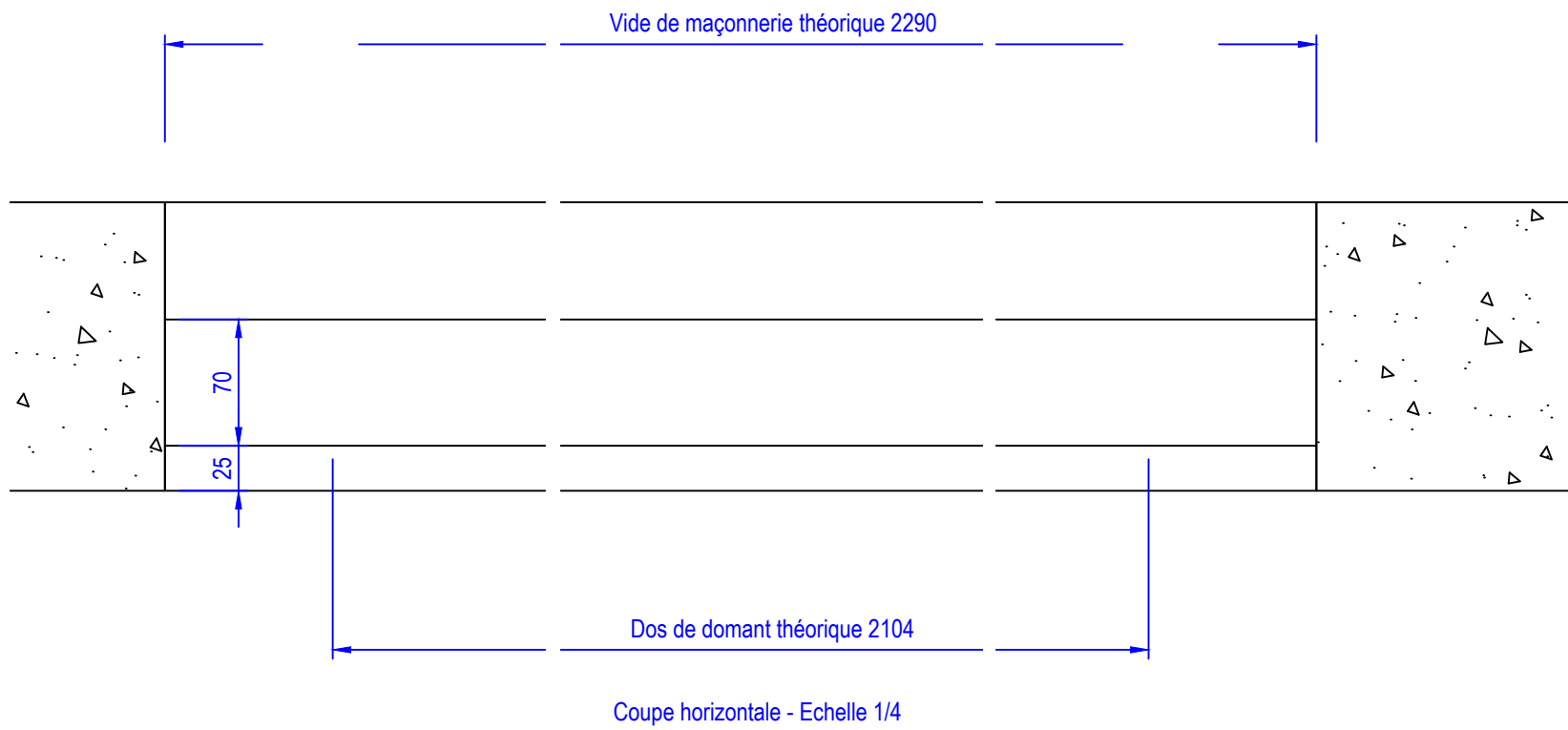

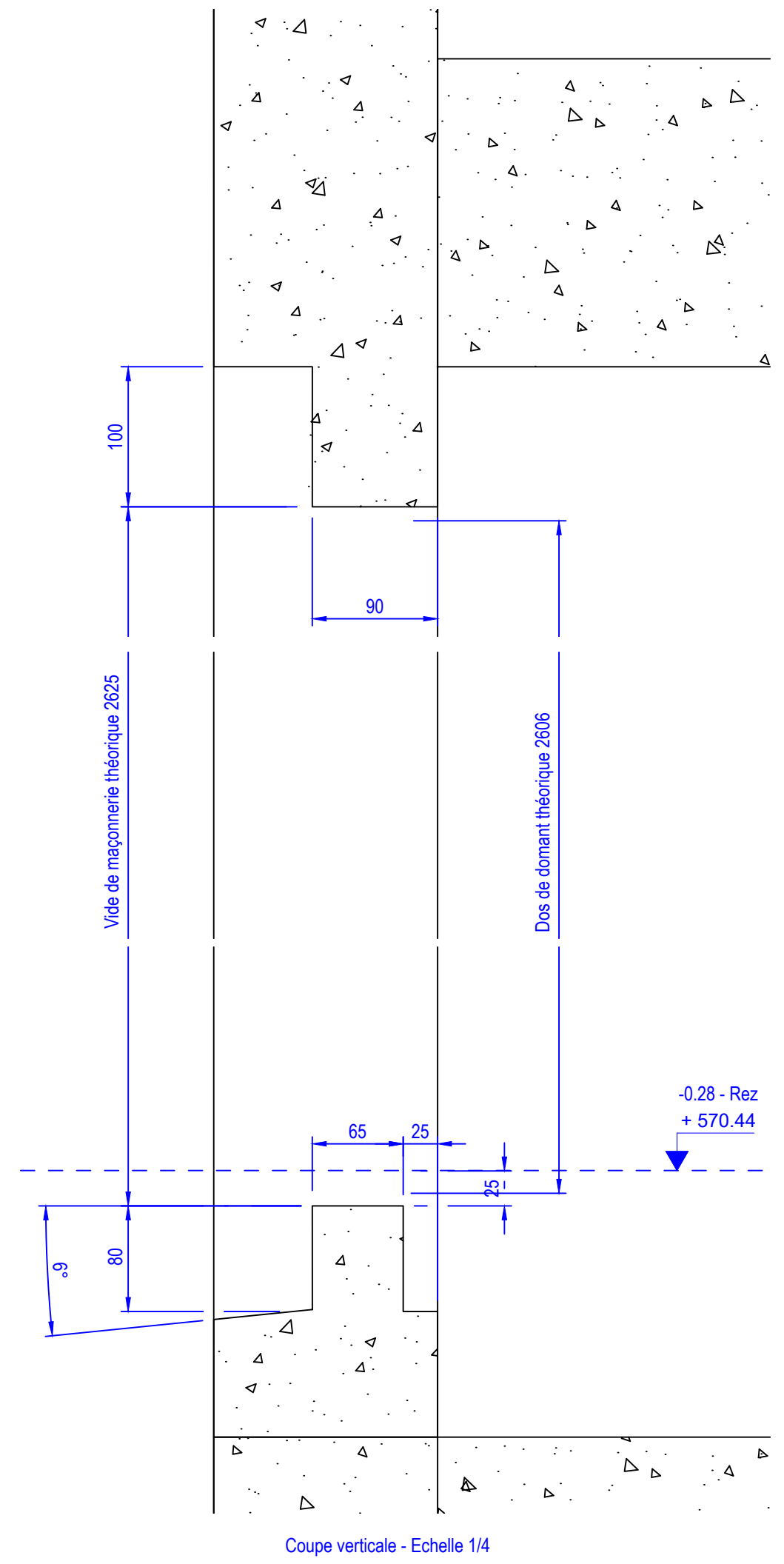
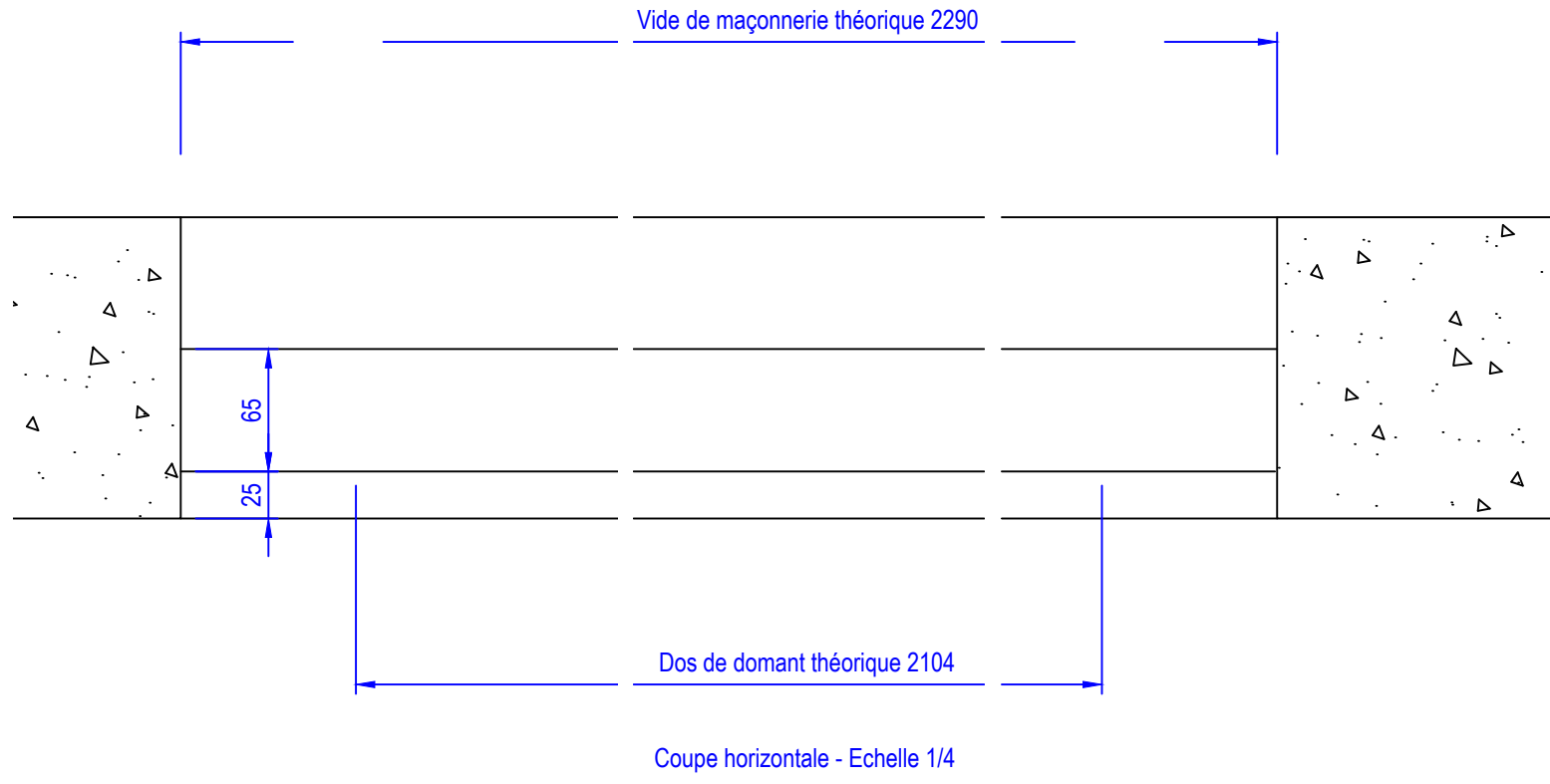

Sauf indications contraires, les élévations sont vues de l'intérieur  
Les cotes sont en millimètres  
Dessiné par JLG et vérifié par BL

3.1.16 - 0

MENUISERIES EXTERIEURES OCCULTATIONS

VILLA HUISSOUD

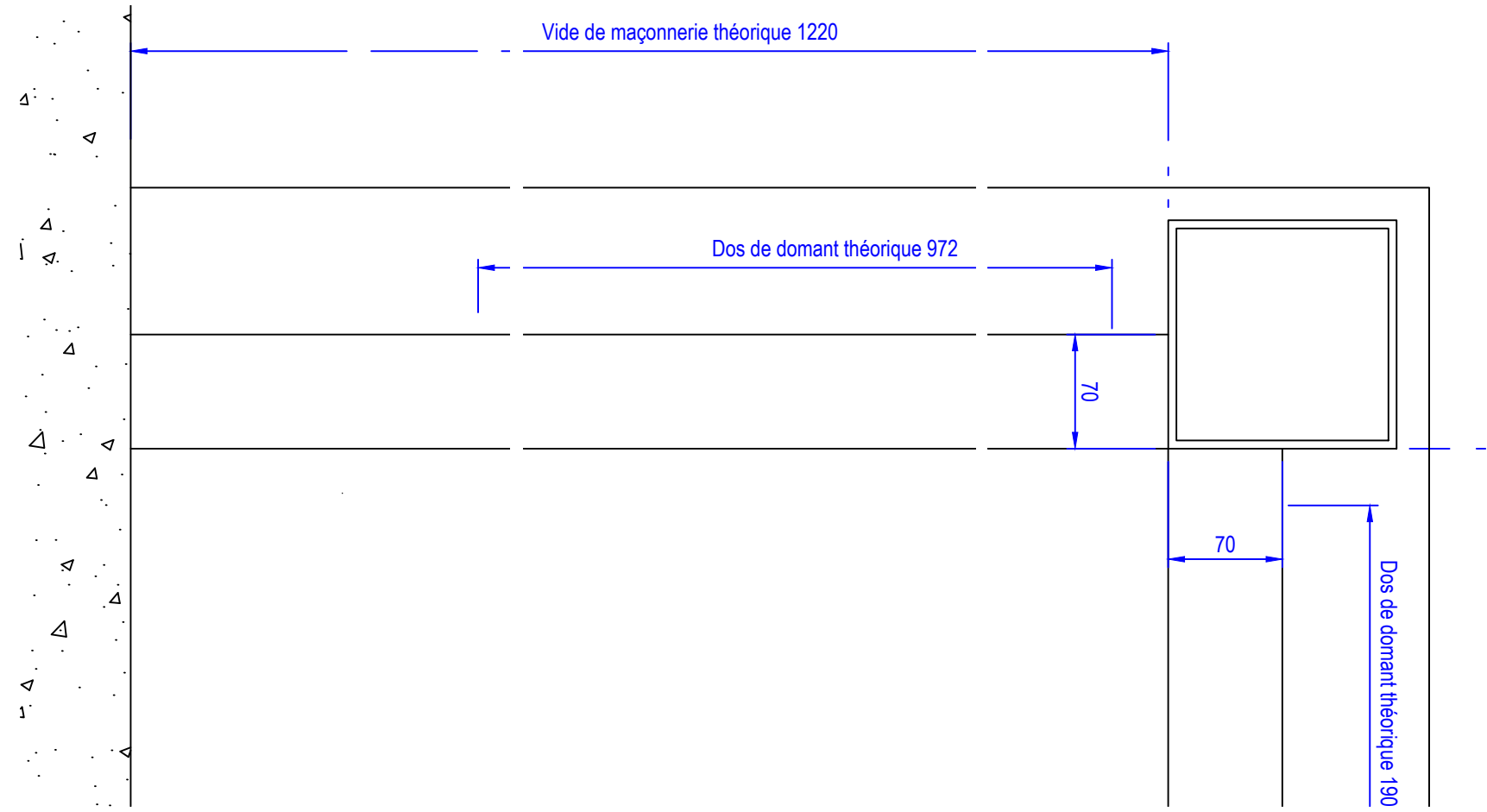

Coupe horizontale - Echelle 1/4

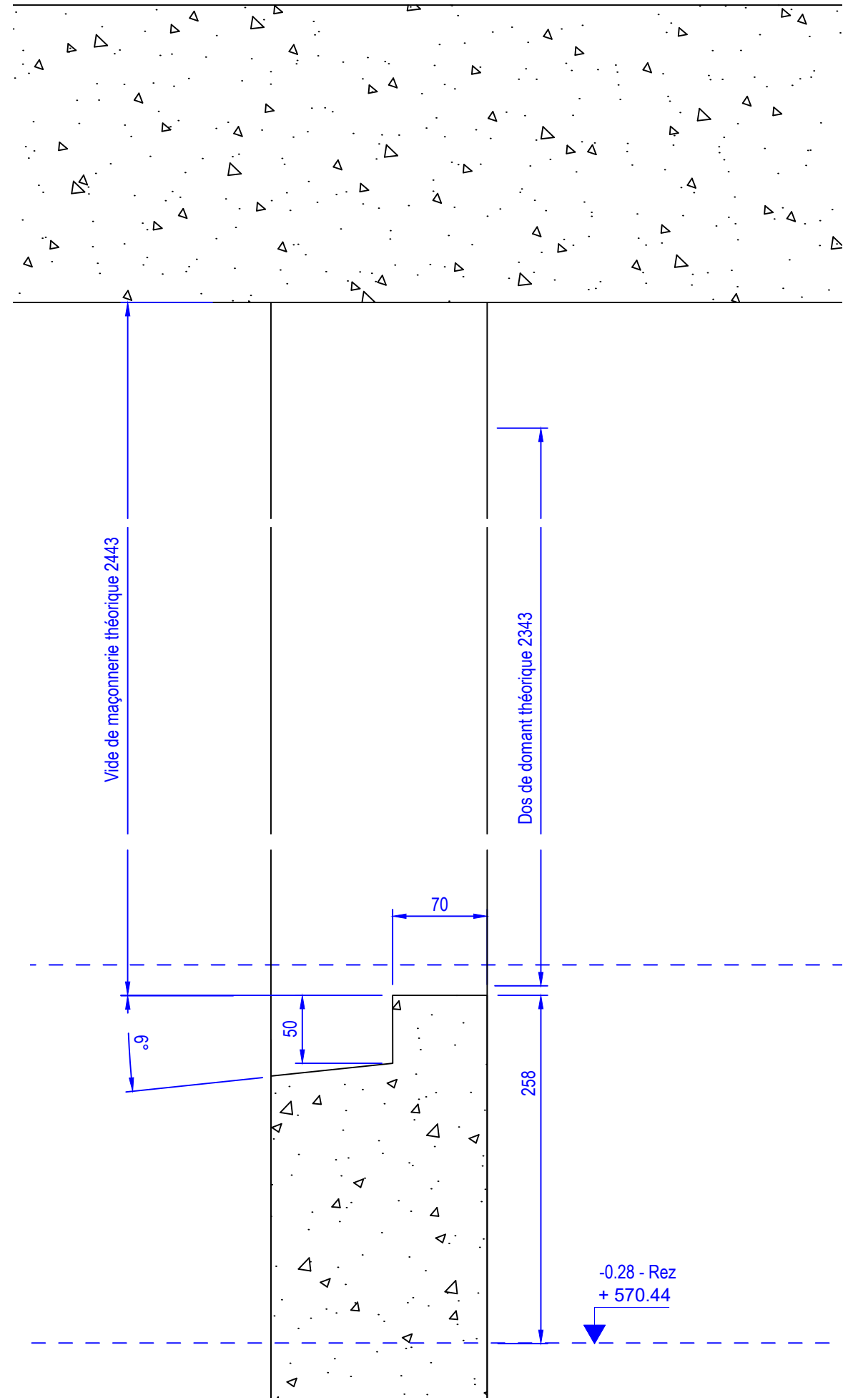

Coupe verticale - Echelle 1/4

Sauf indications contraires, les élévations sont vues de l'intérieur  
 Les cotes sont en millimètres  
 Dessiné par JLG et vérifié par BL

3.1.14 - M

MENUISERIES EXTERIEURES OCCULTATIONS

VILLA HUISSOUD

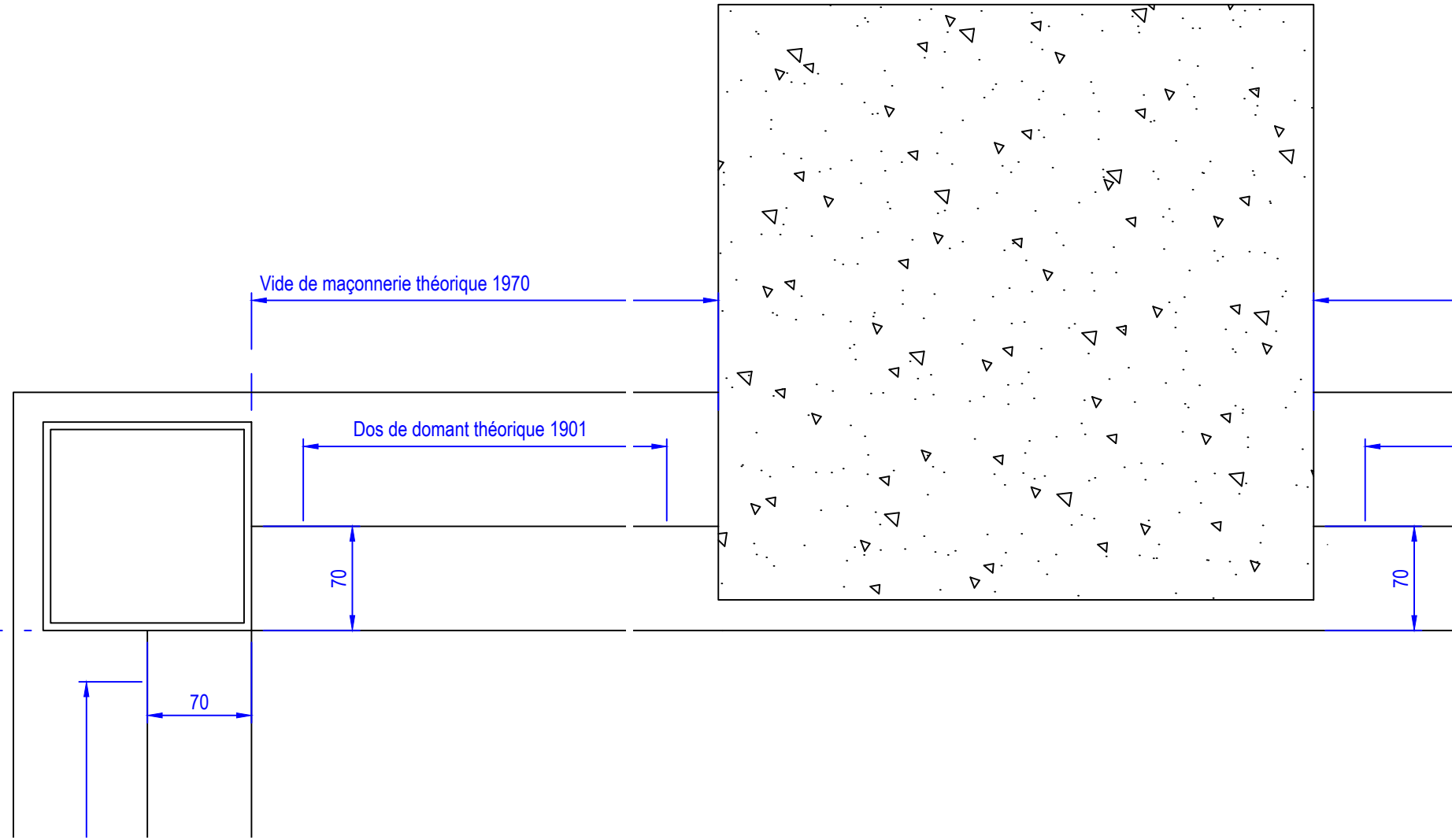

Coupe horizontale - Echelle 1/4

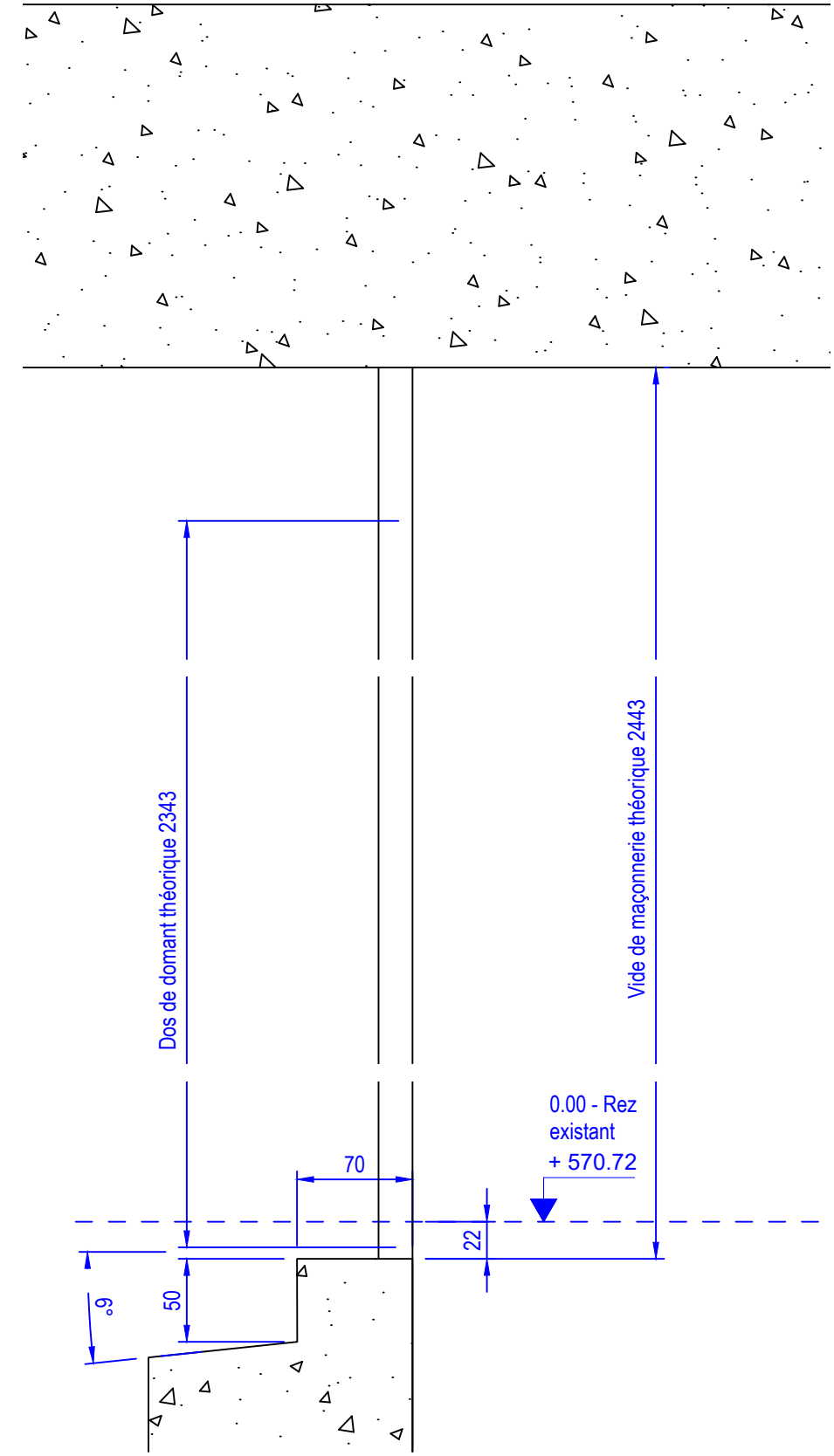

Coupe verticale - Echelle 1/4



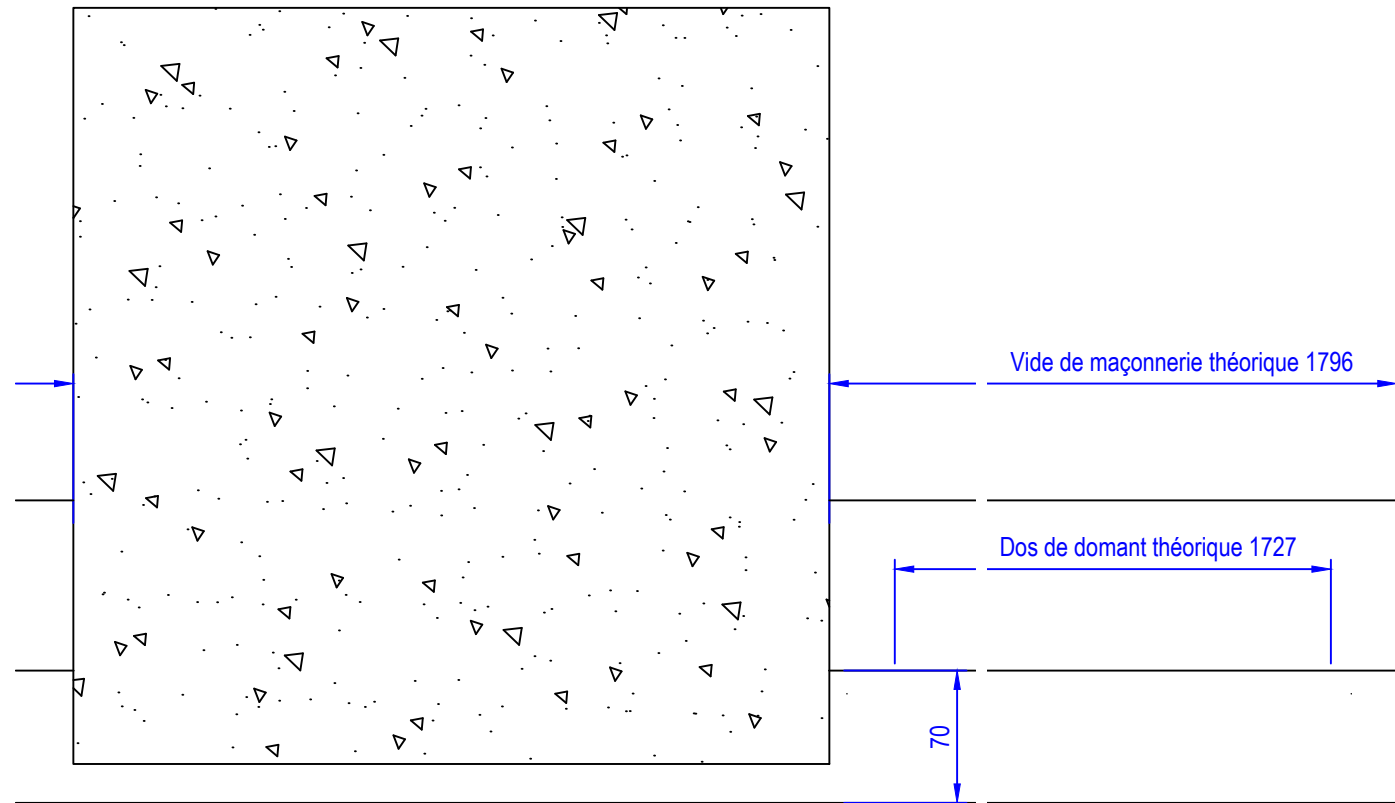

Coupe horizontale - Echelle 1/4

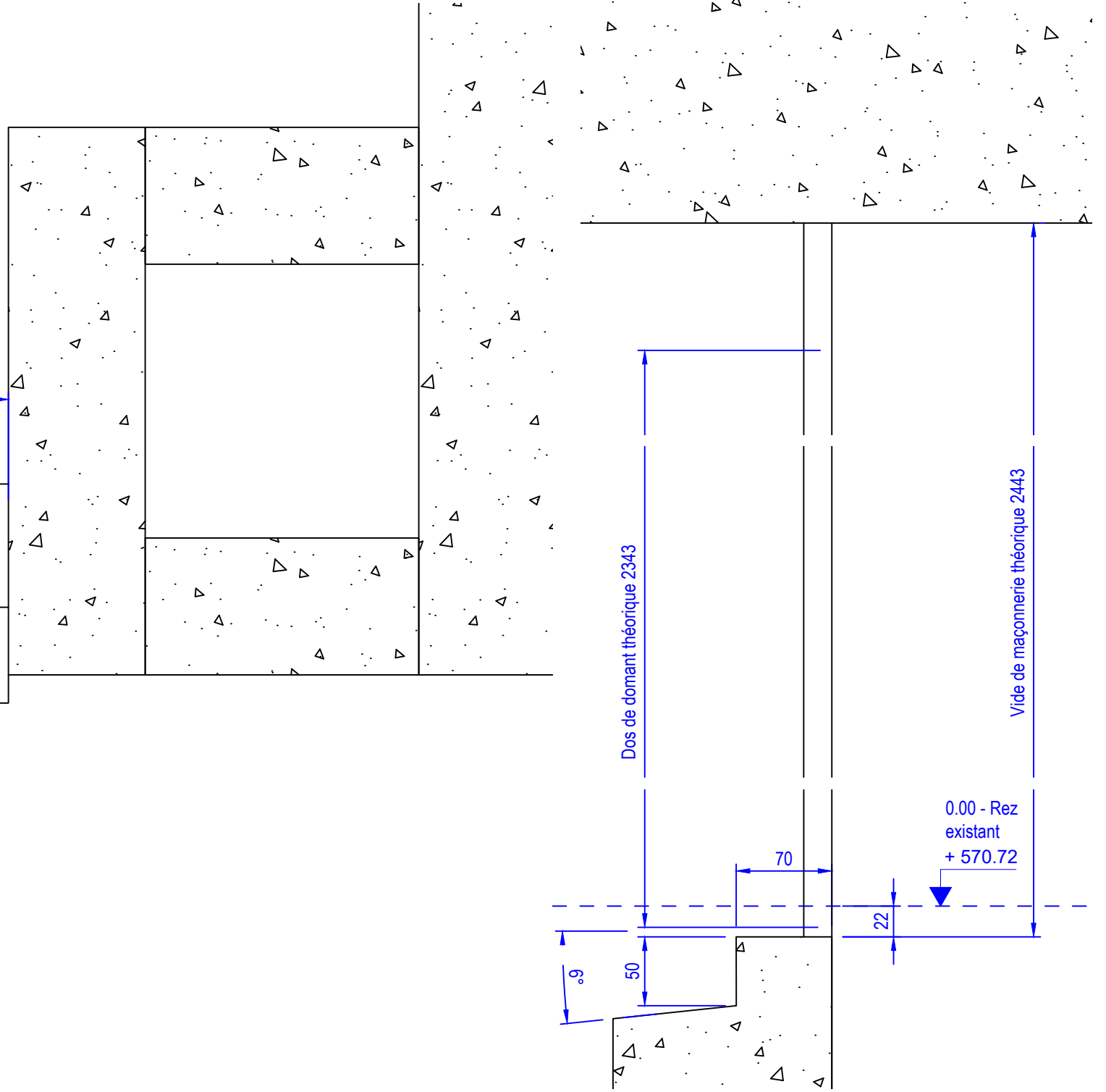

Coupe verticale - Echelle 1/4

3.1.12 - K

MENUISERIES EXTERIEURES OCCULTATIONS

VILLA HUISSOUD

Sauf indications contraires, les élévations sont vues de l'intérieur  
Les cotes sont en millimètres  
Dessiné par JLG et vérifié par BL

Folio N° : 116 Indice : H

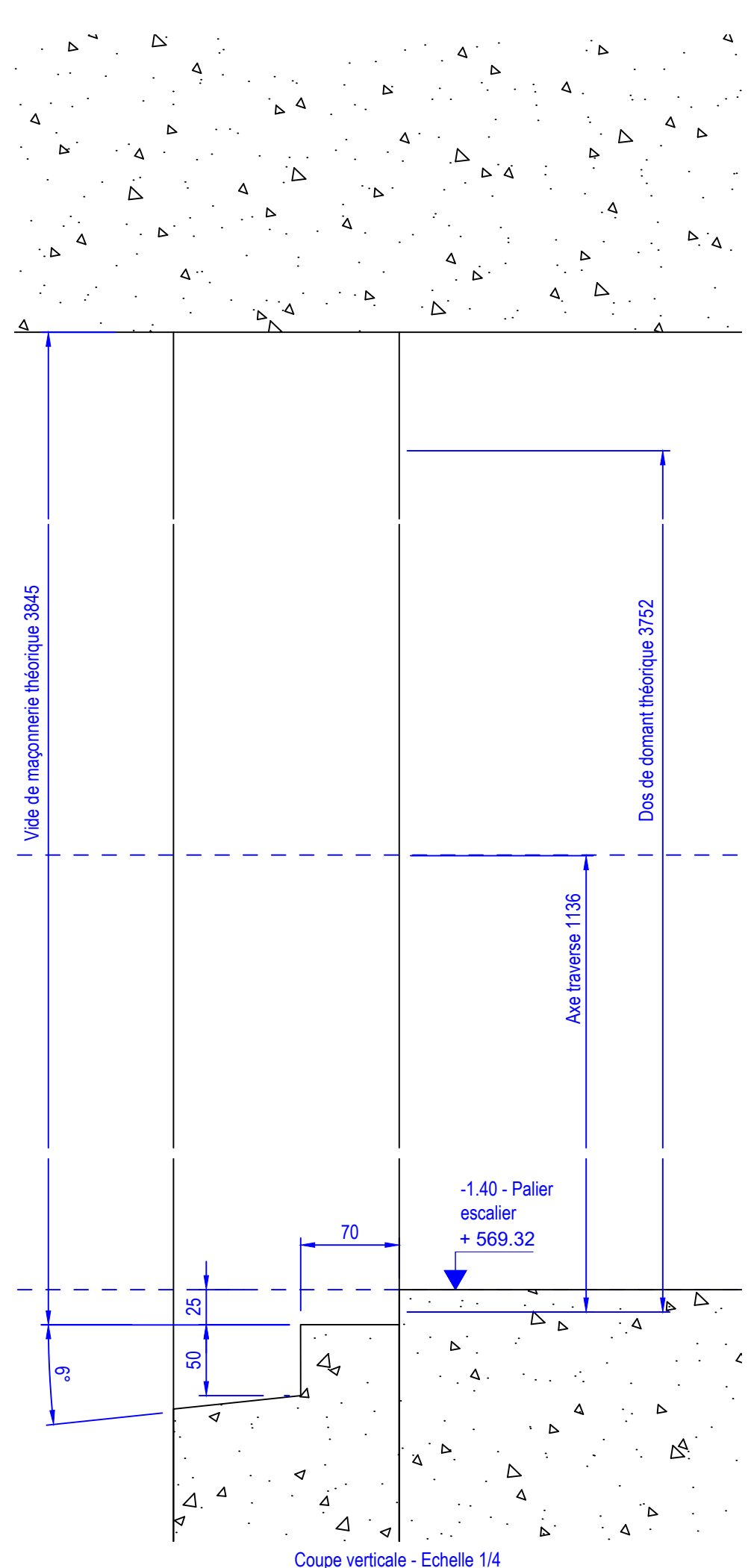
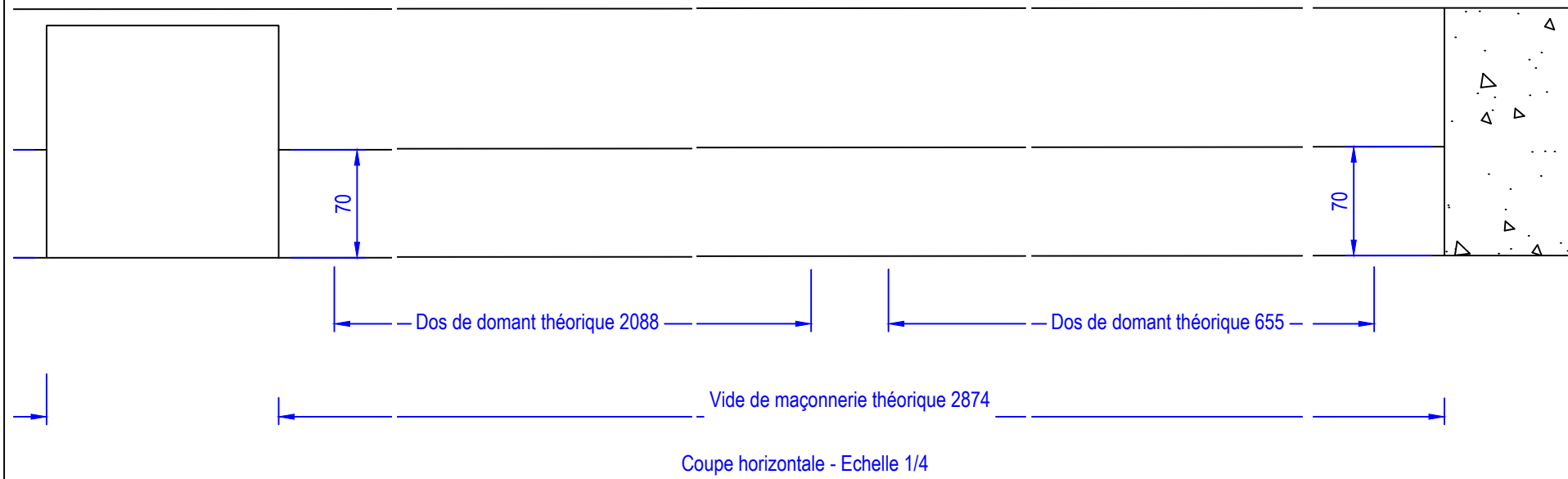

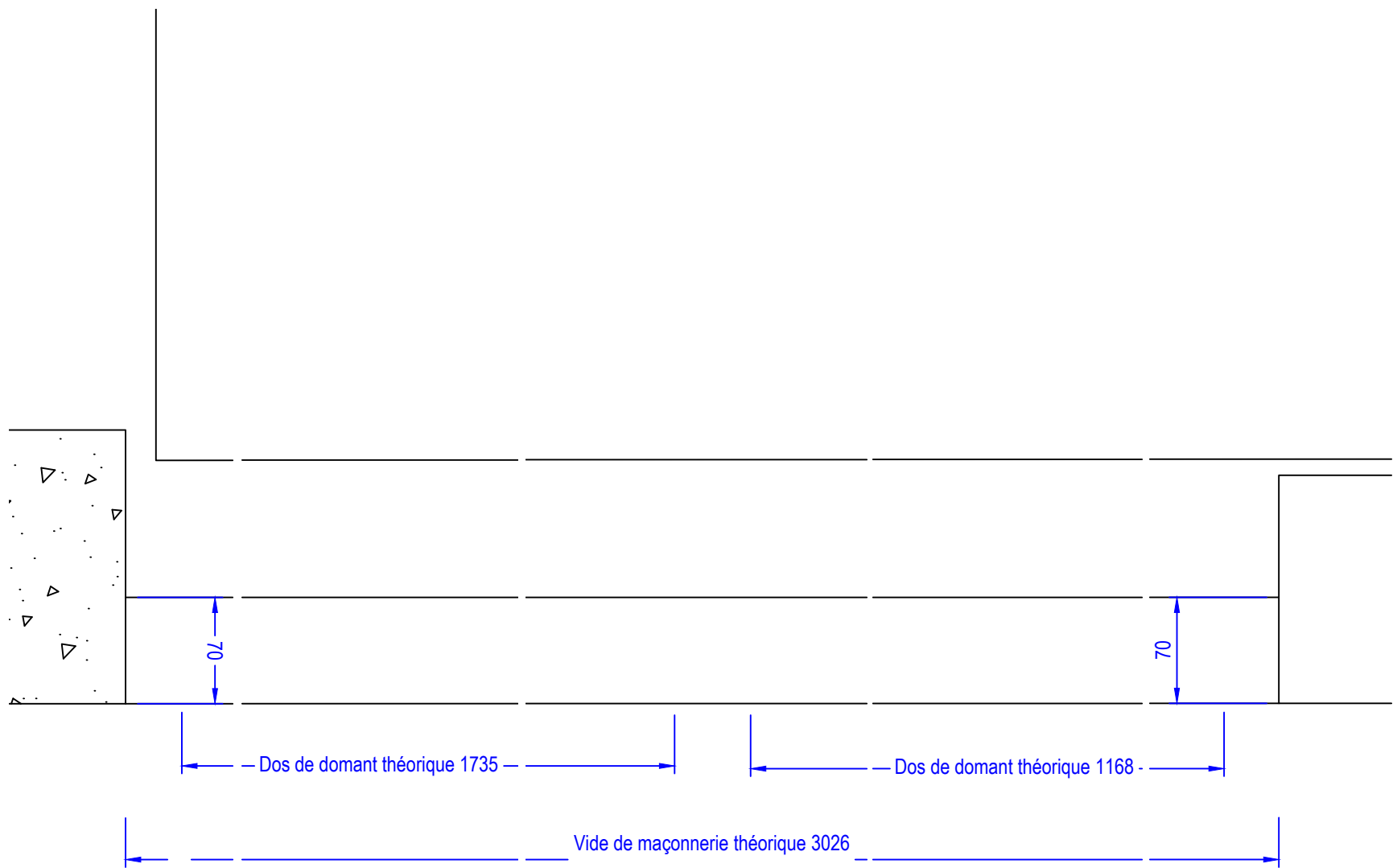

Coupe horizontale - Echelle 1/4

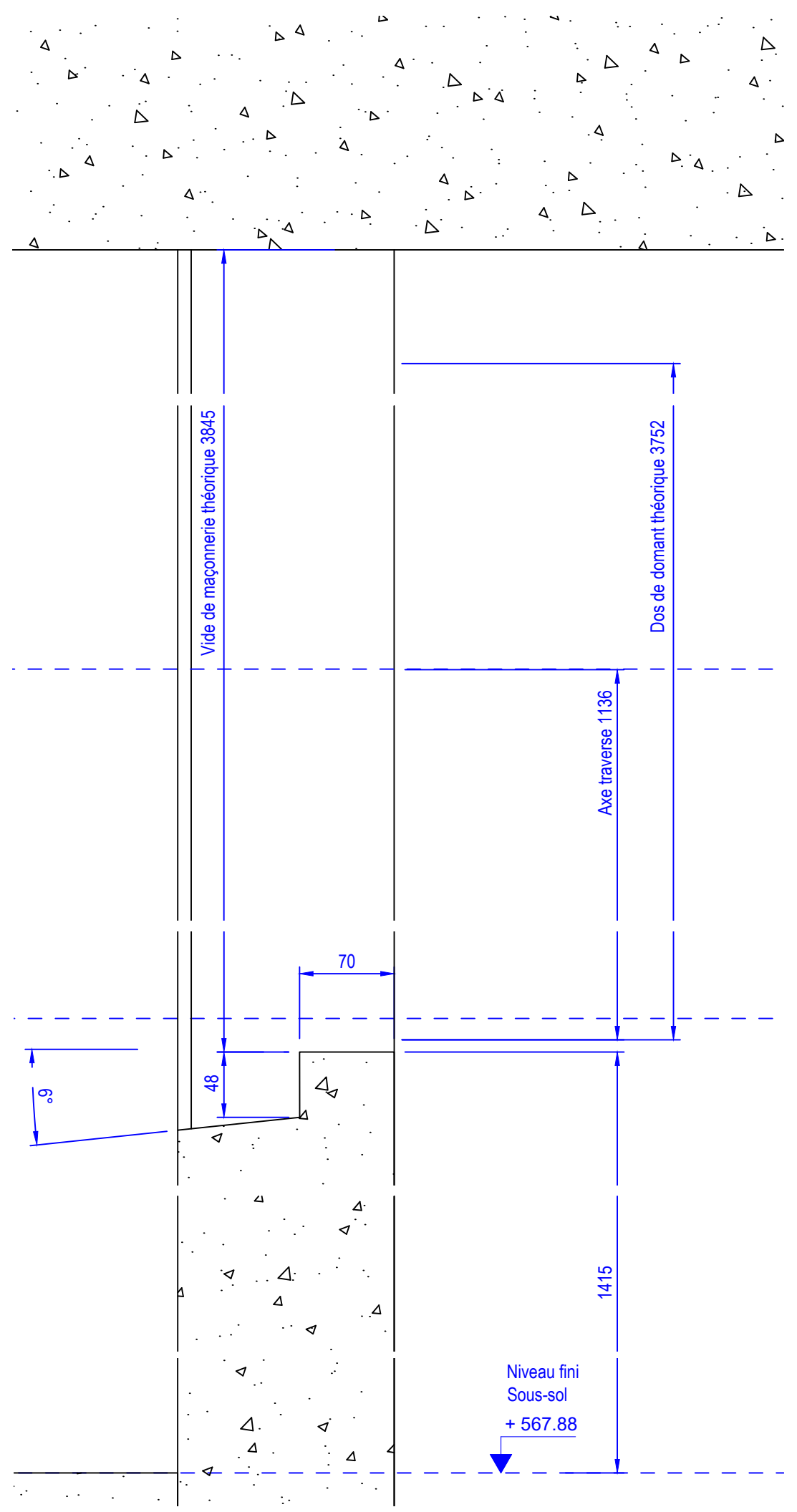

Coupe verticale - Echelle 1/4

 <b>FERMETURES</b> <small>fenêtres, volets, vitrandes, portes</small>	3.1.19 - R bis <b>MENUISERIES EXTERIEURES OCCULTATIONS</b> <b>VILLA HUISSOUD</b>	Sauf indications contraires, les élévations sont vues de l'intérieur Les cotes sont en millimètres Dessiné par JLG et vérifié par BL	Folio N° : <b>118</b> Indice : H

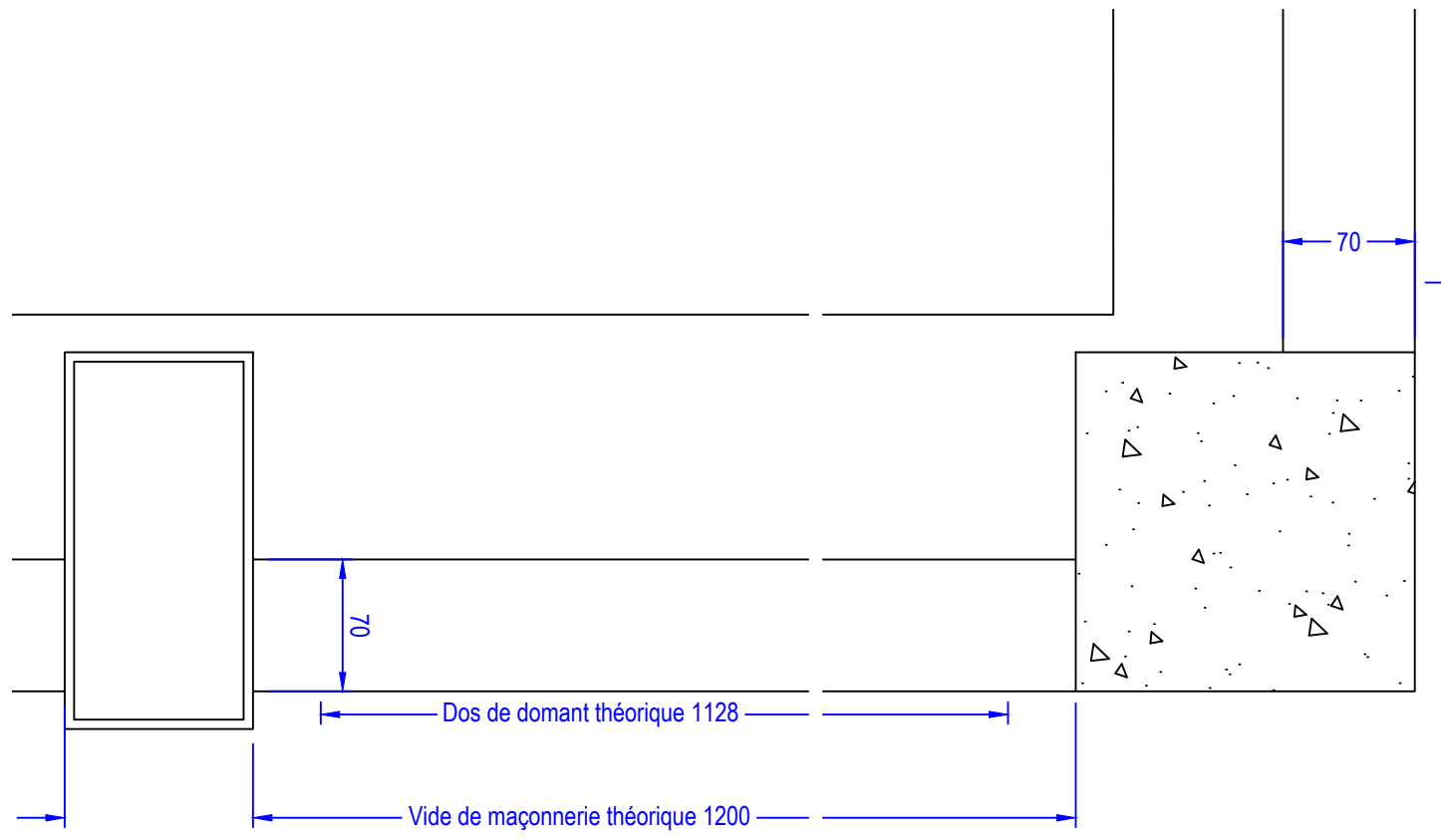

Coupe horizontale - Echelle 1/4

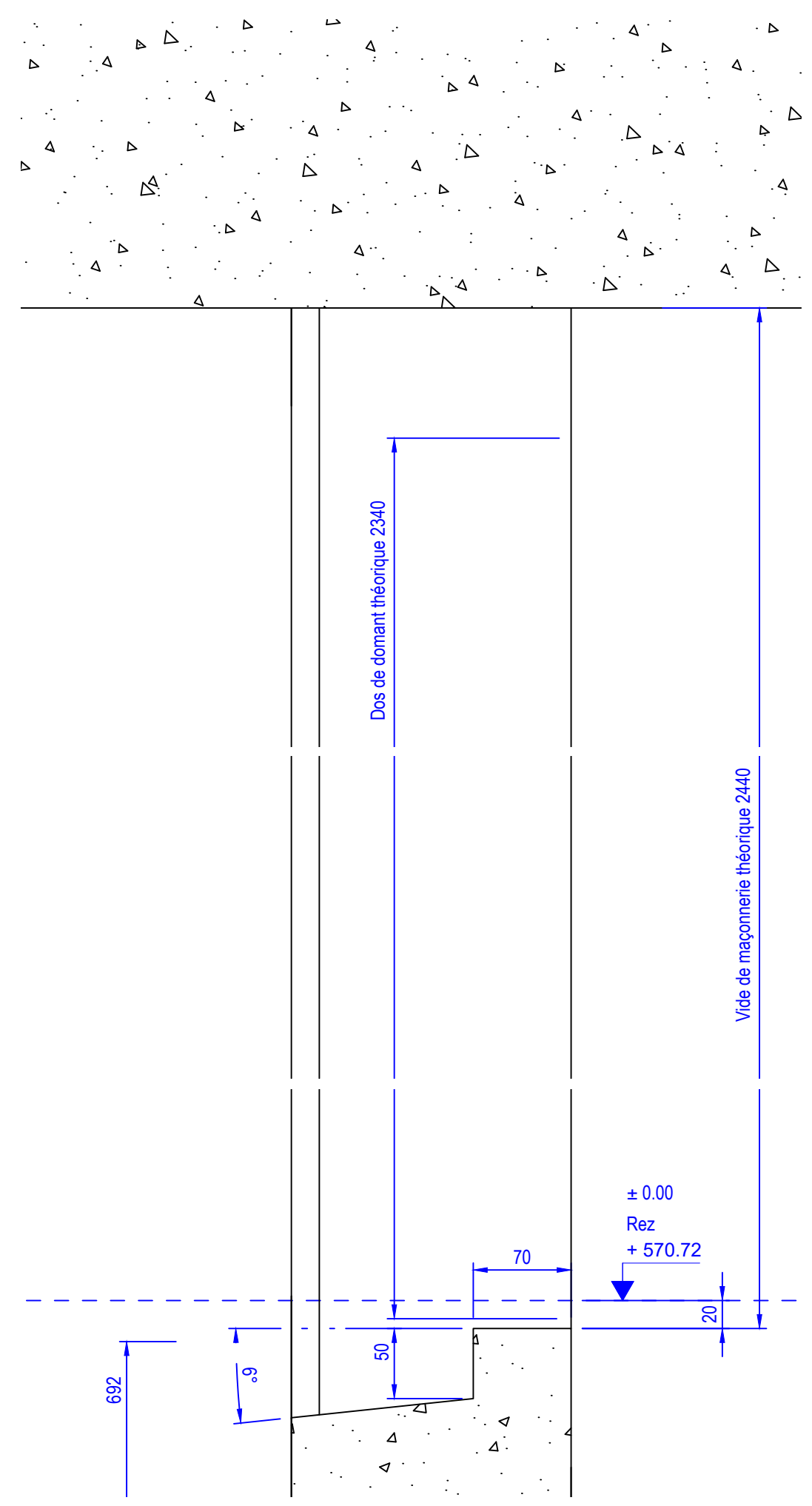

Coupe verticale - Echelle 1/4

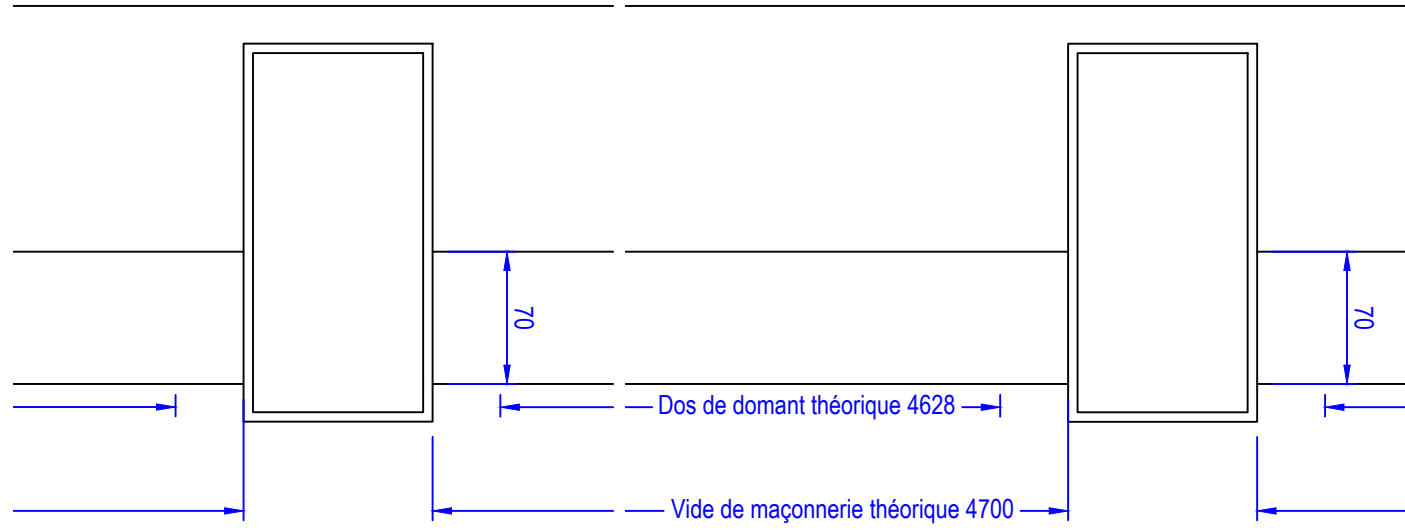

Coupe horizontale - Echelle 1/4

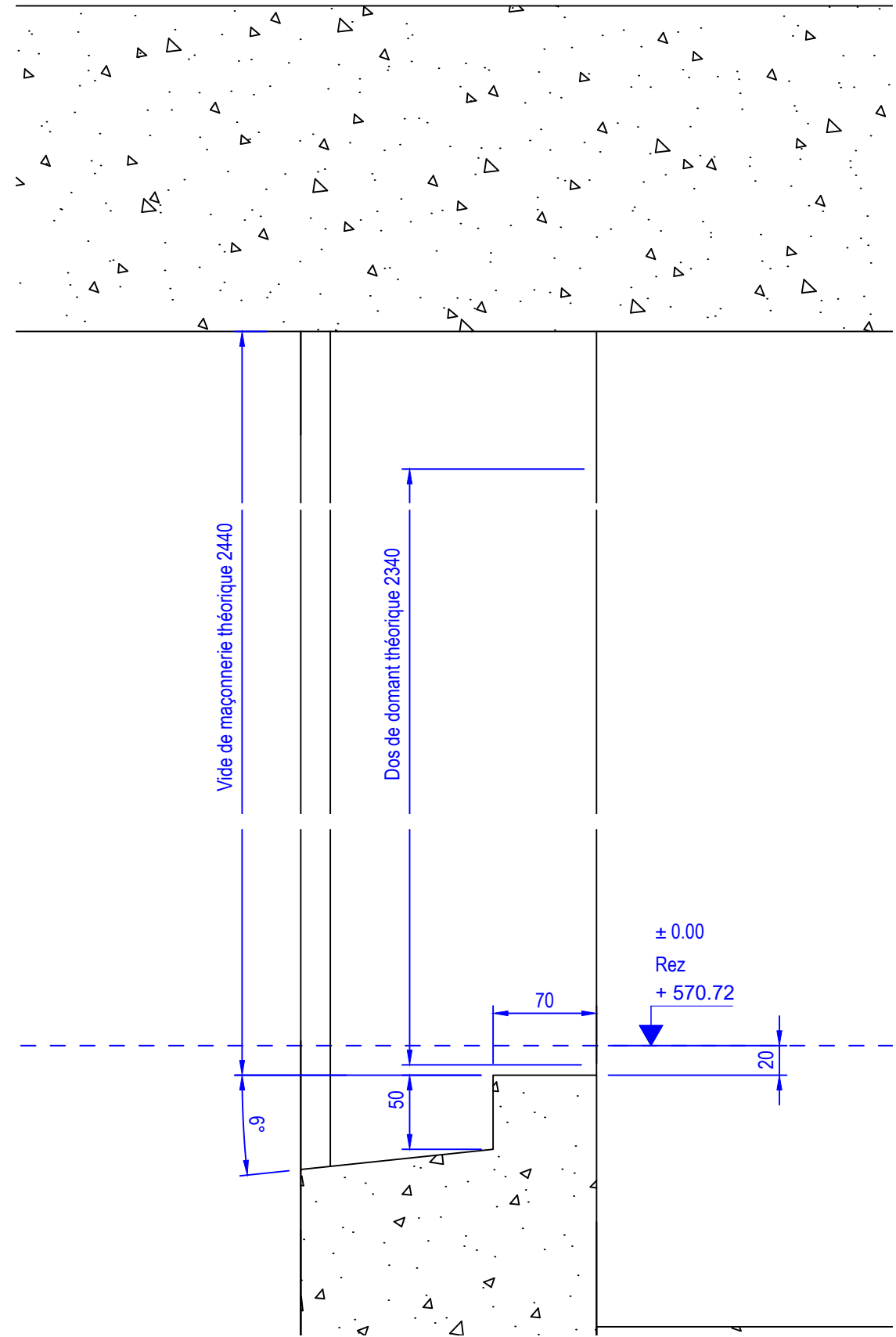

Coupe verticale - Echelle 1/4

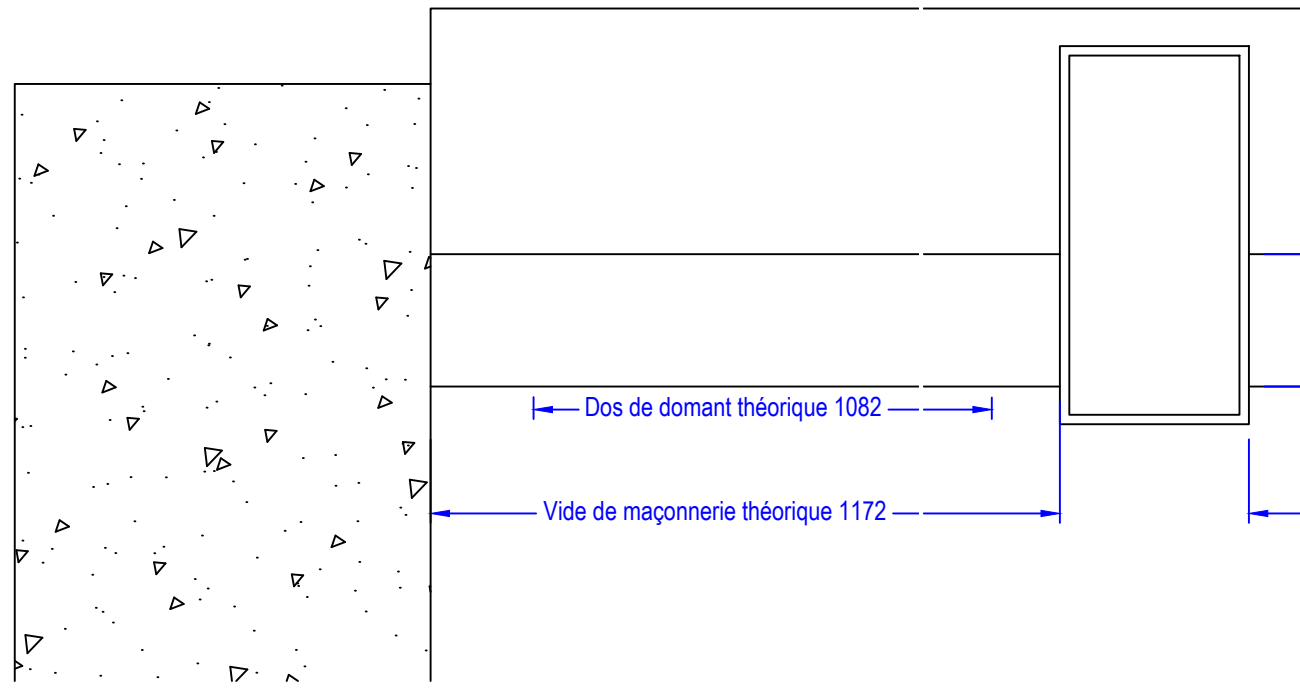

Coupe horizontale - Echelle 1/4

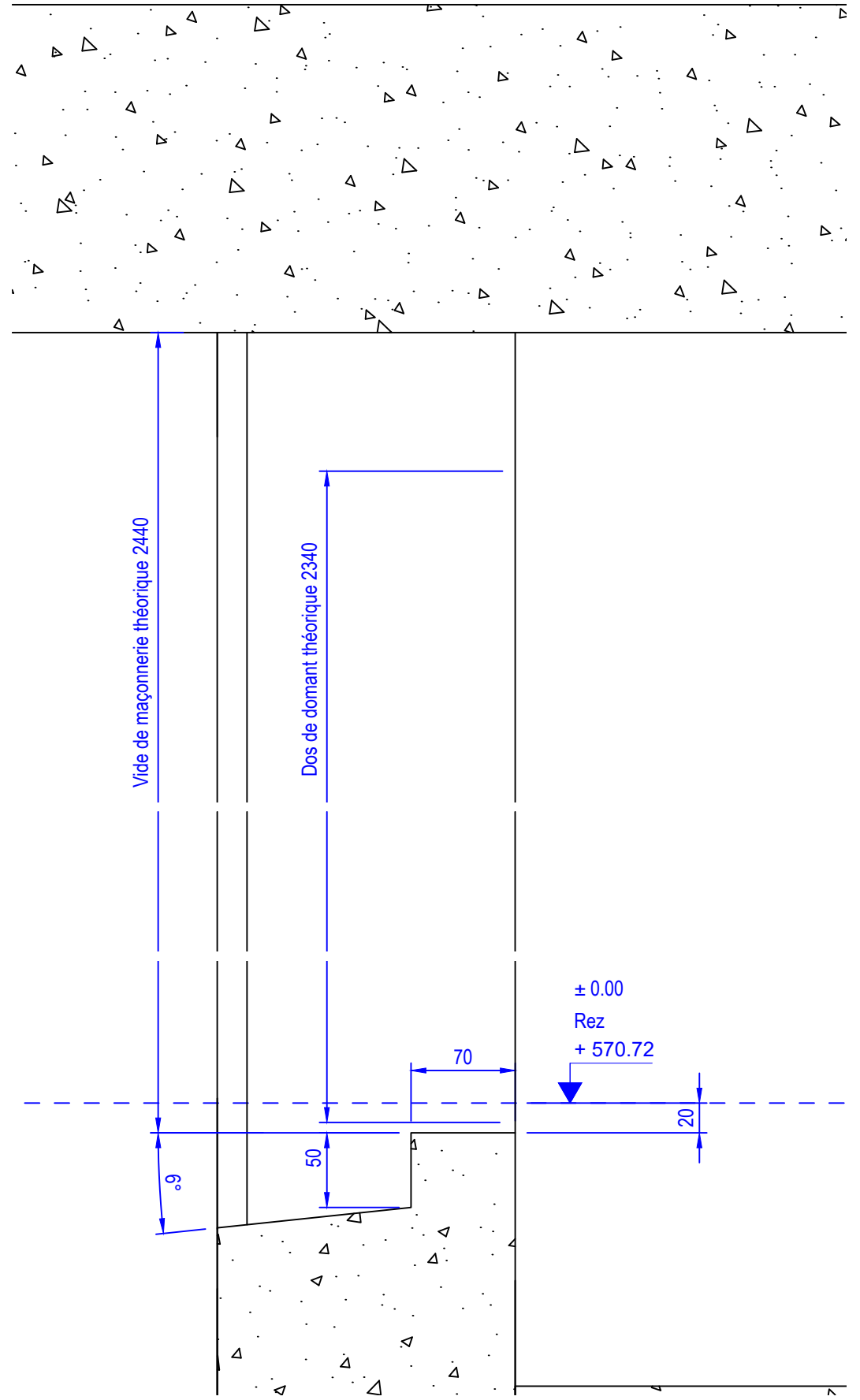

Coupe verticale - Echelle 1/4

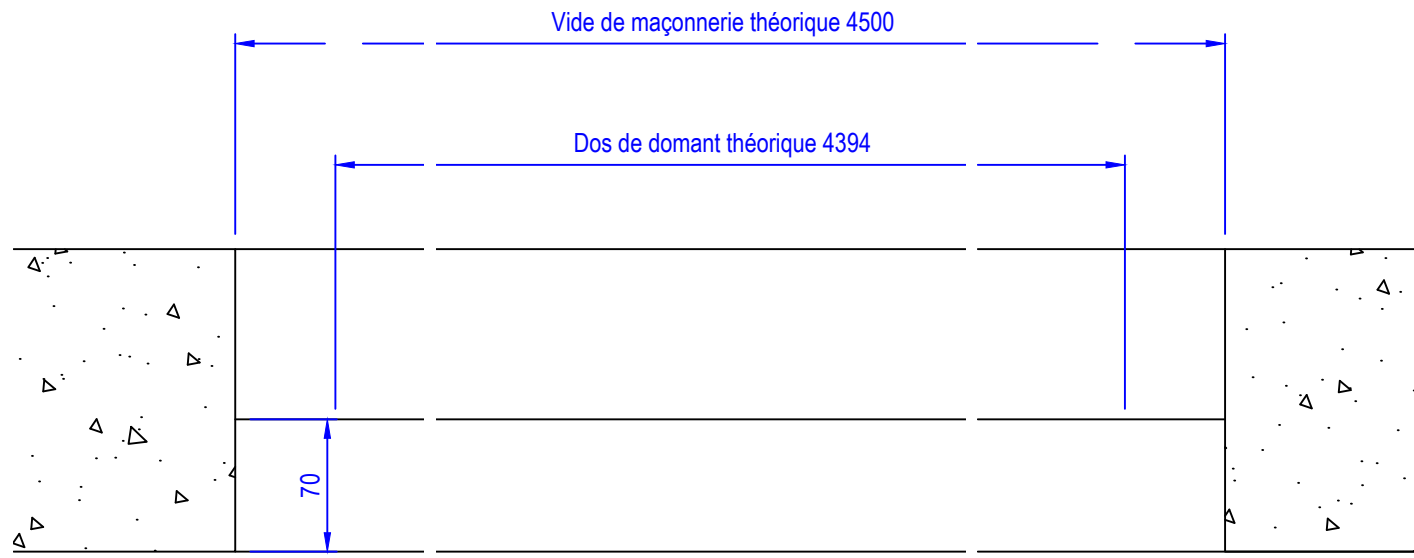

Coupe horizontale - Echelle 1/4

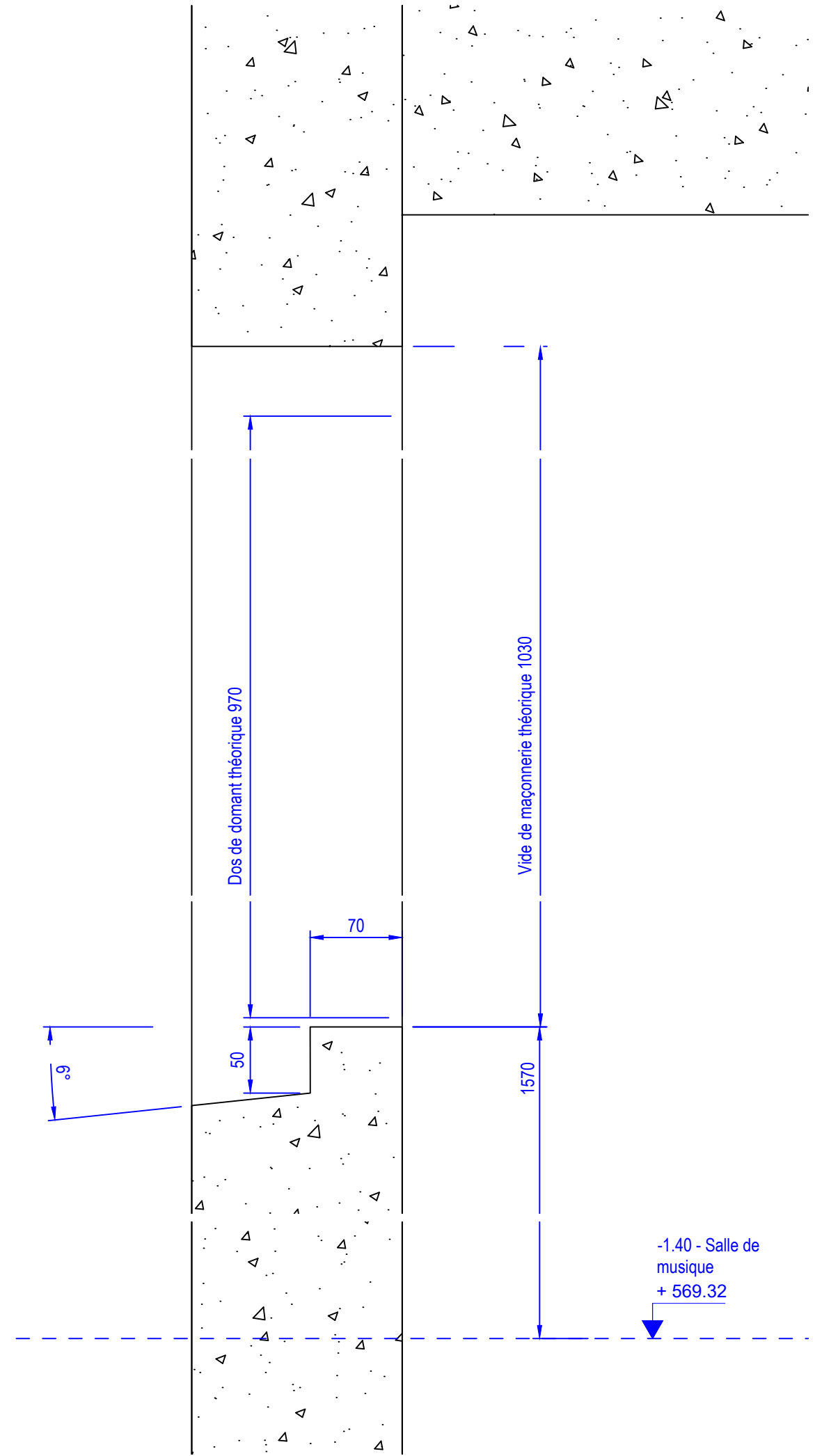

Coupe verticale - Echelle 1/4

3.1.2 - A

MENUISERIES EXTERIEURES OCCULTATIONS

VILLA HUISSOUD

Sauf indications contraires, les élévations sont vues de l'intérieur  
Les cotes sont en millimètres  
Dessiné par JLG et vérifié par BL

Folio N° : 122 Indice : H

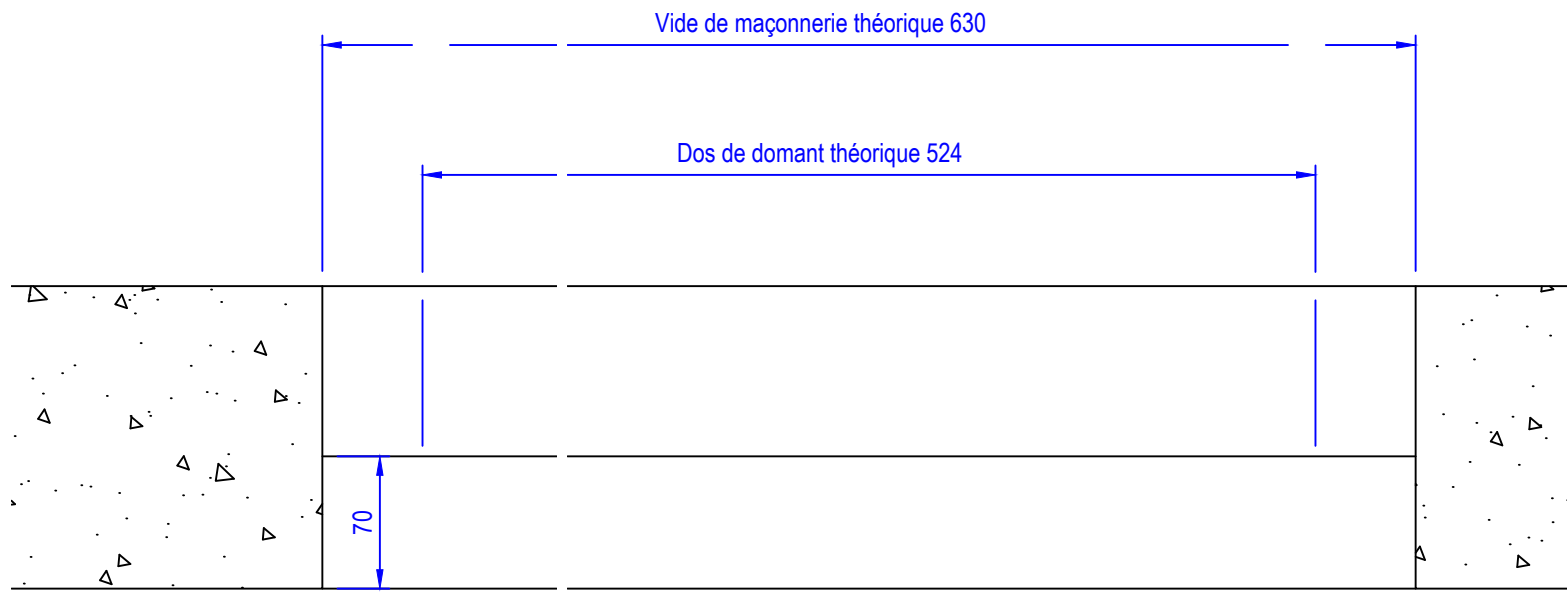

Coupe horizontale - Echelle 1/4

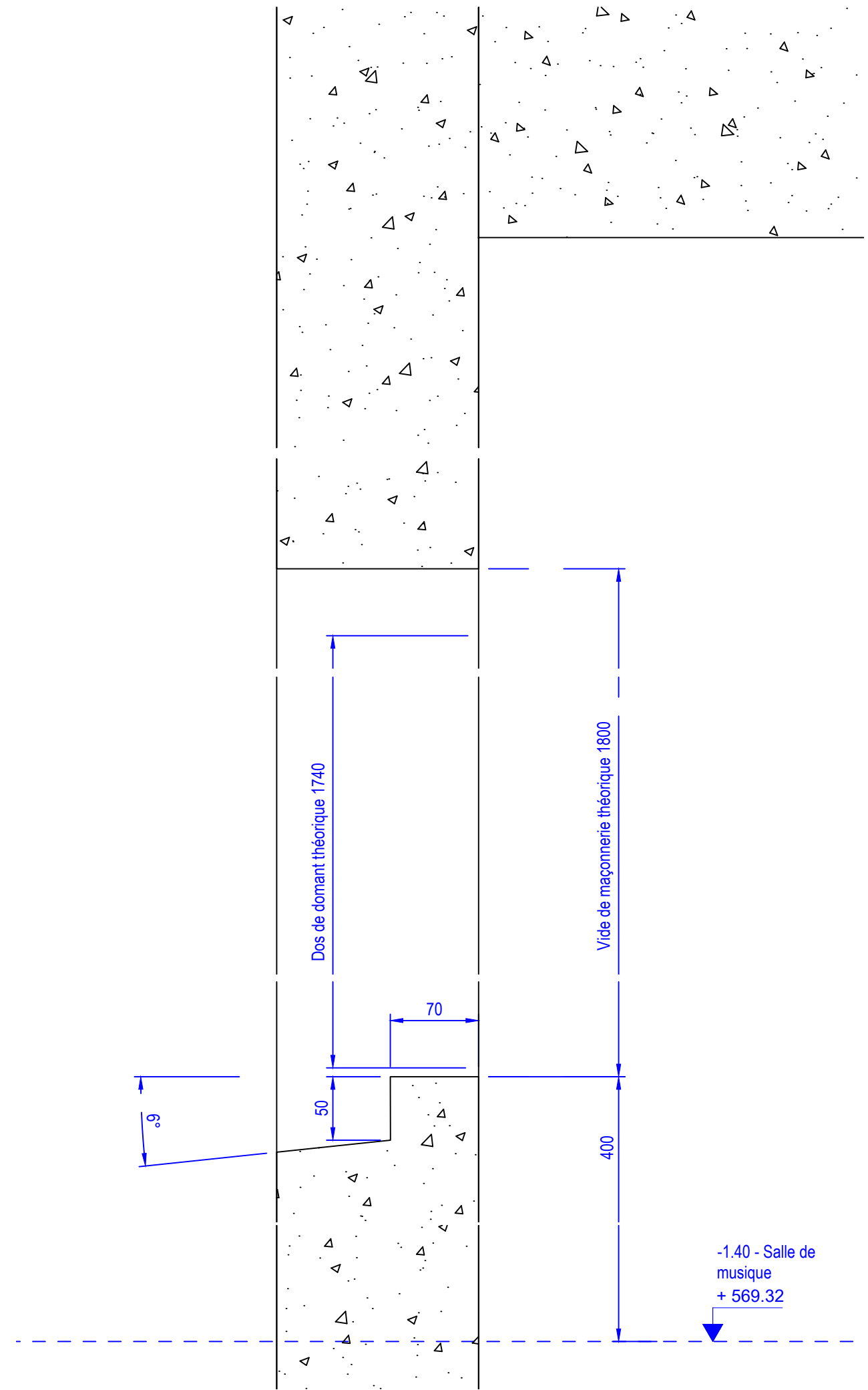

Coupe verticale - Echelle 1/4

3.2.1 - S

MENUISERIES EXTERIEURES OCCULTATIONS

VILLA HUISSOUD

Sauf indications contraires, les élévations sont vues de l'intérieur  
Les cotes sont en millimètres  
Dessiné par JLG et vérifié par BL

Folio N° : 123 Indice : H



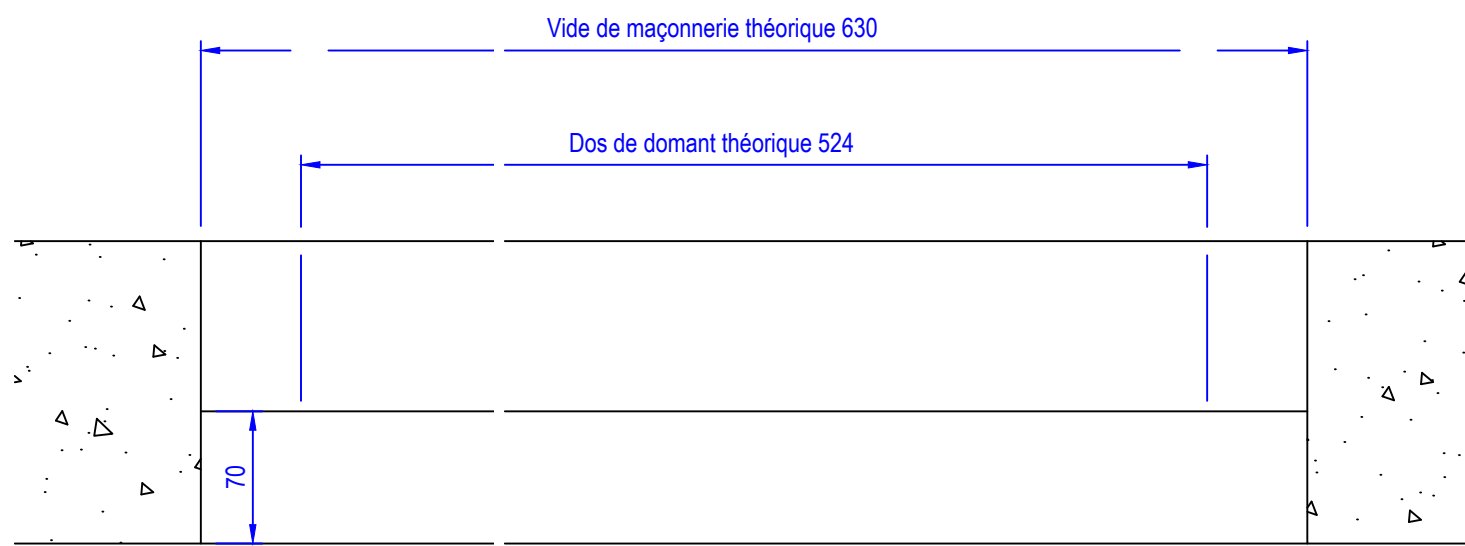

Coupe horizontale - Echelle 1/4

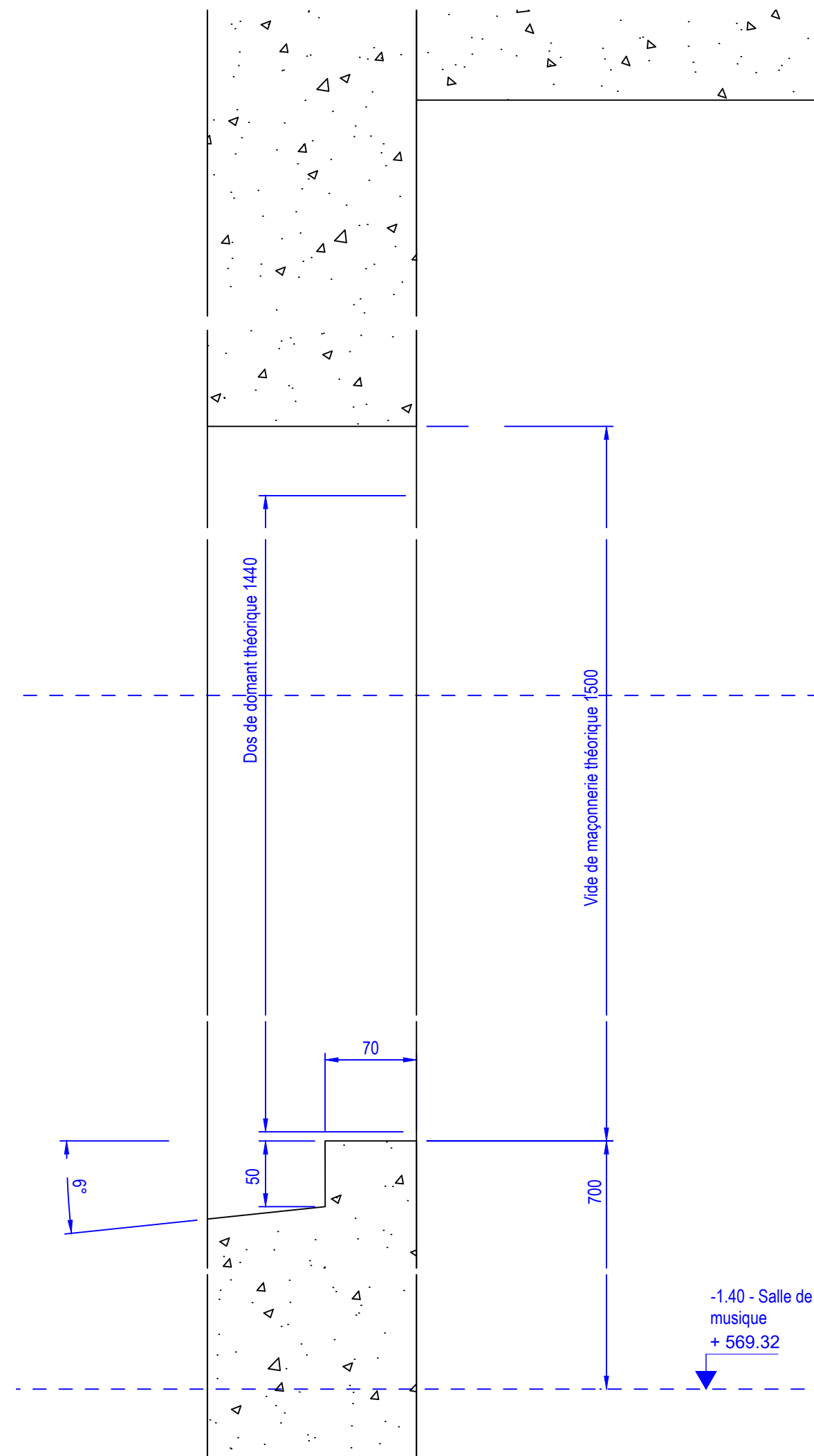

Coupe verticale - Echelle 1/4

3.1.4 - C

MENUISERIES EXTERIEURES OCCULTATIONS

VILLA HUISSOUD

Sauf indications contraires, les élévations sont vues de l'intérieur  
Les cotes sont en millimètres  
Dessiné par JLG et vérifié par BL

Folio N° : 124 Indice : H

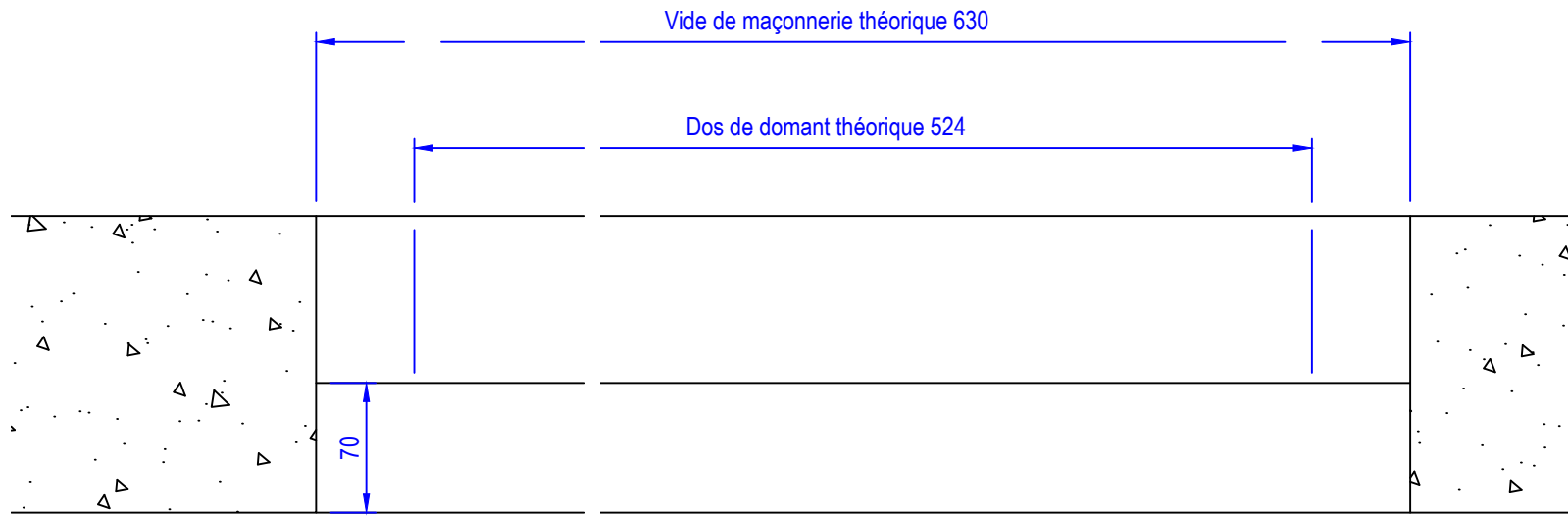

Coupe horizontale - Echelle 1/4

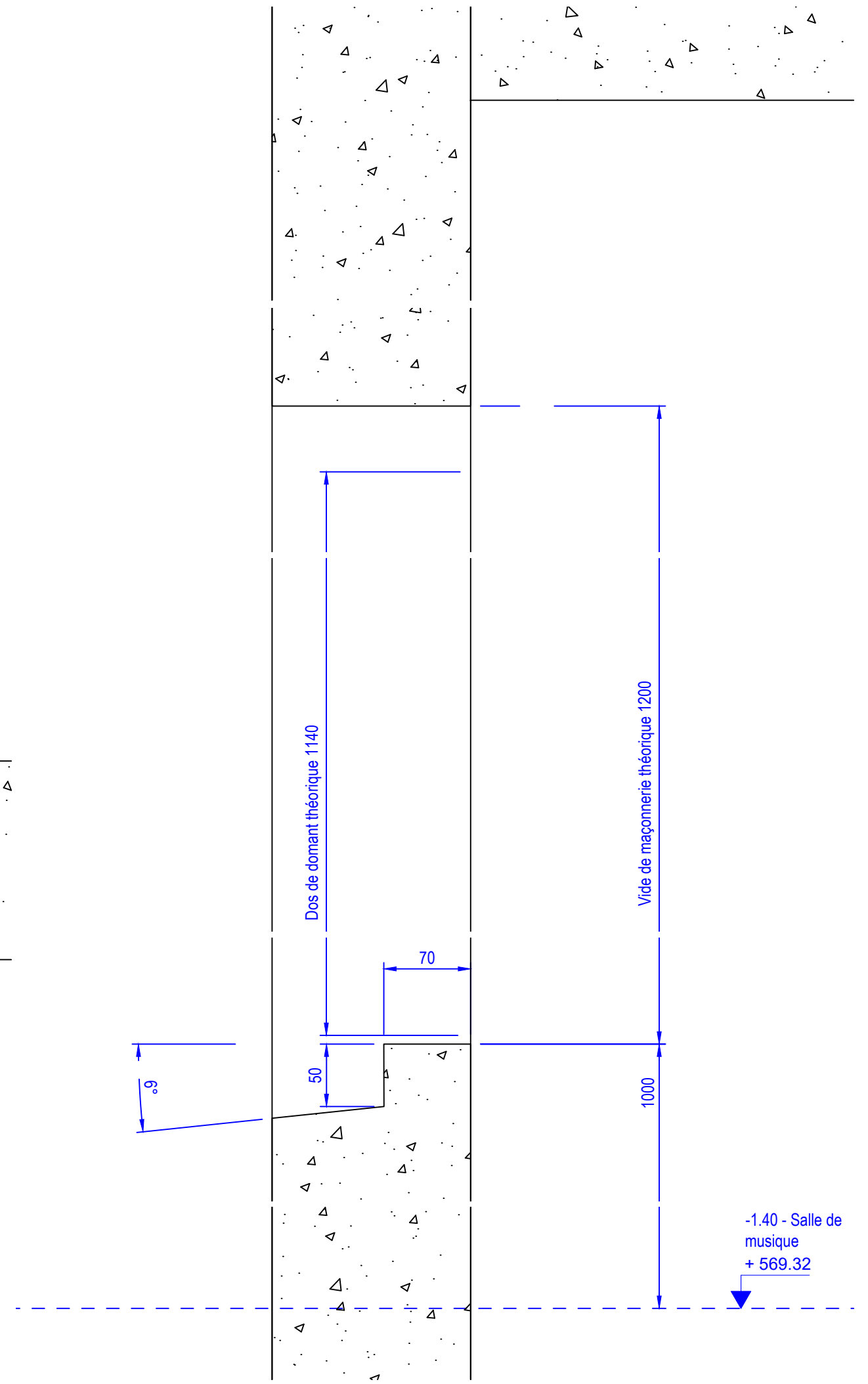

Coupe verticale - Echelle 1/4

3.1.3 - B

MENUISERIES EXTERIEURES OCCULTATIONS

VILLA HUISSOUD

Sauf indications contraires, les élévations sont vues de l'intérieur  
Les cotes sont en millimètres  
Dessiné par JLG et vérifié par BL

Folio N° : 125 Indice : H

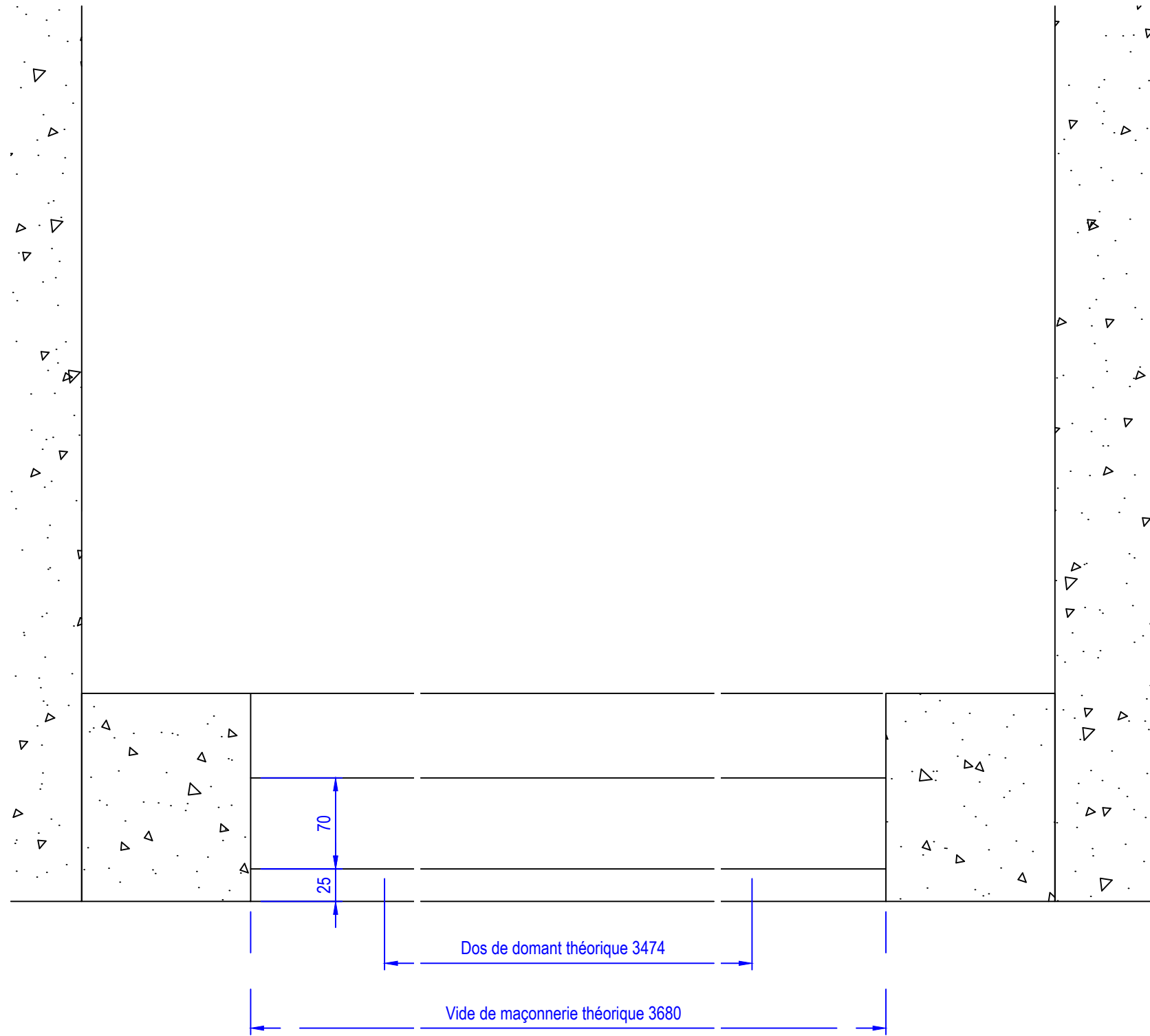

Coupe horizontale - Echelle 1/4

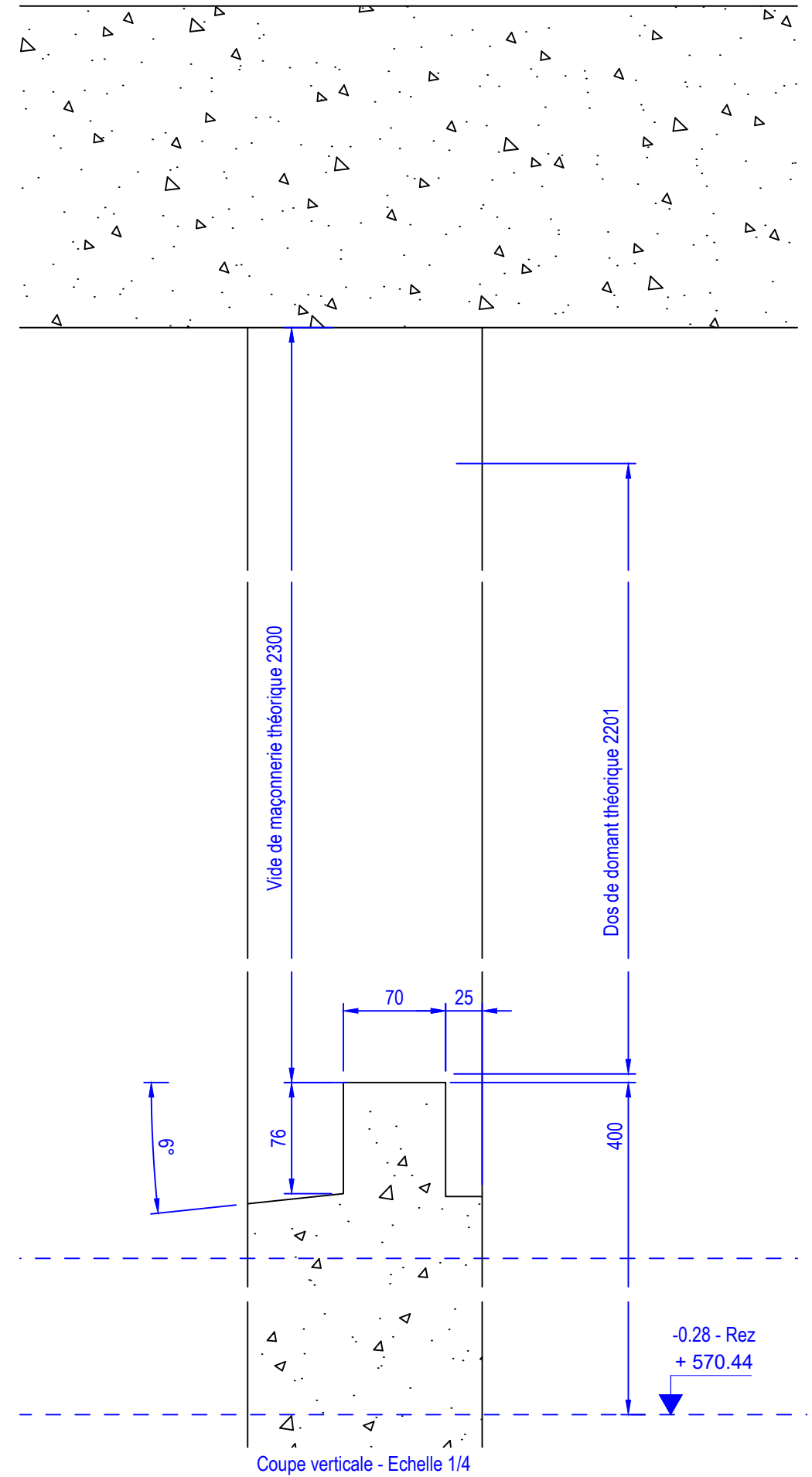

Coupe verticale - Echelle 1/4

3.1.8 - G

MENUISERIES EXTERIEURES OCCULTATIONS

VILLA HUISSOUD

Sauf indications contraires, les élévations sont vues de l'intérieur  
Les cotes sont en millimètres  
Dessiné par JLG et vérifié par BL

Folio N° : 126 Indice : H

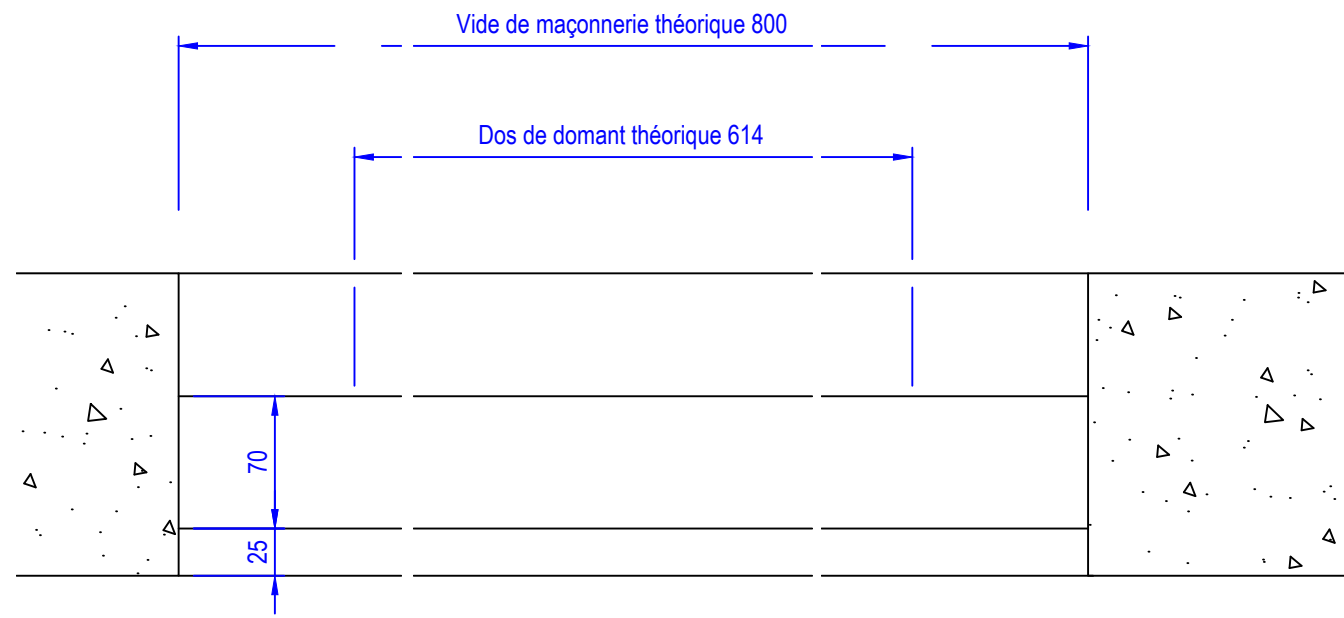

Coupe horizontale - Echelle 1/4

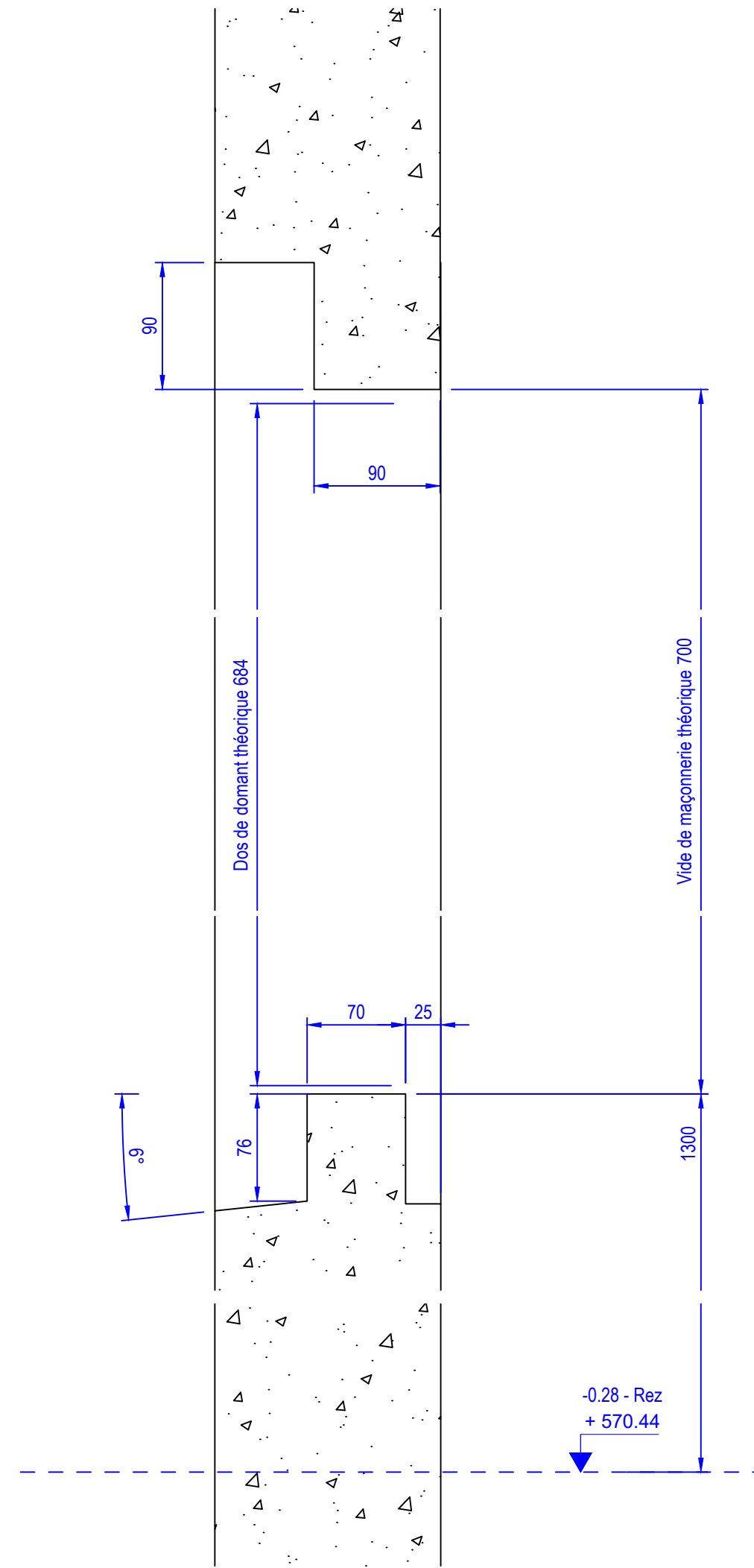

Coupe verticale - Echelle 1/4

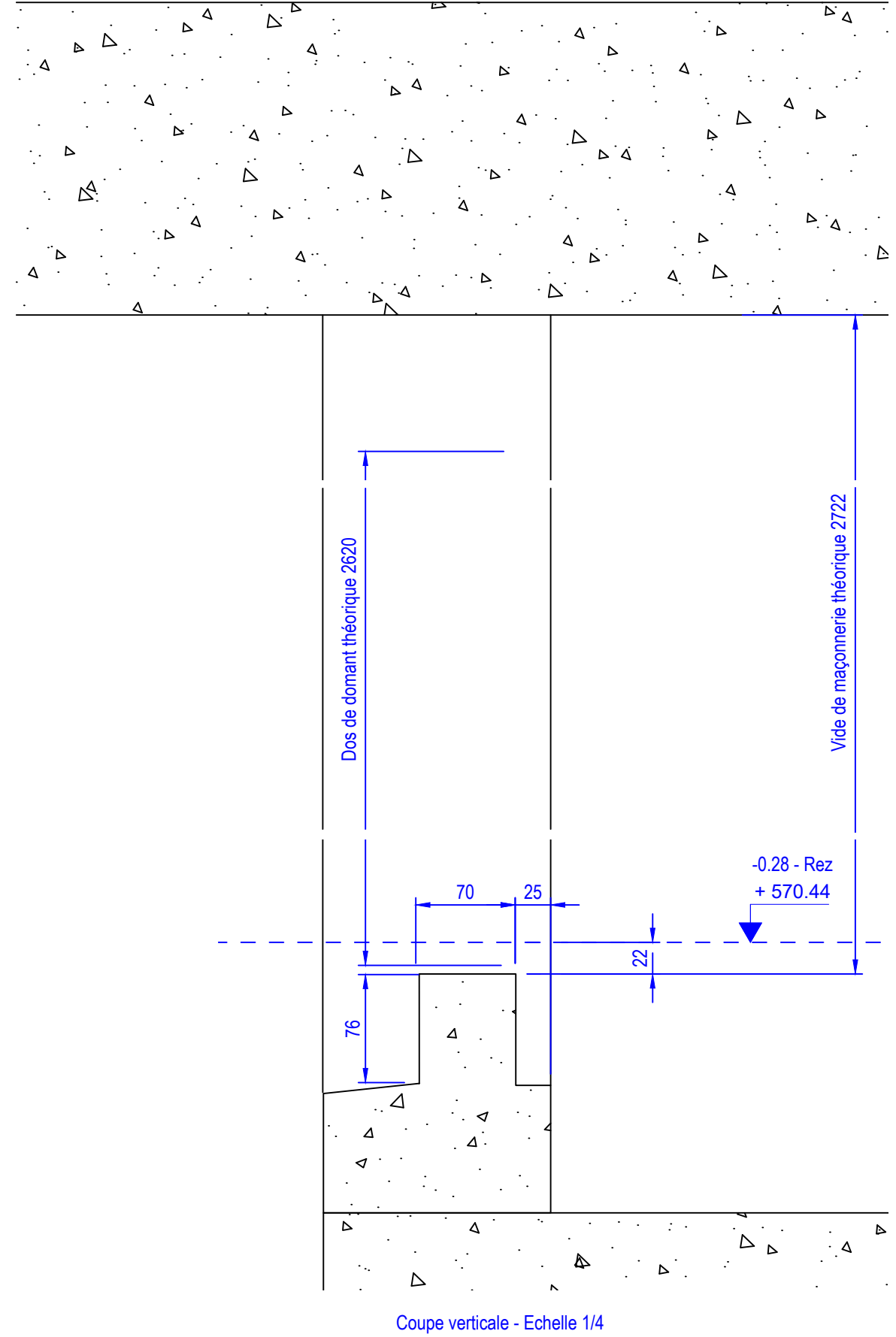
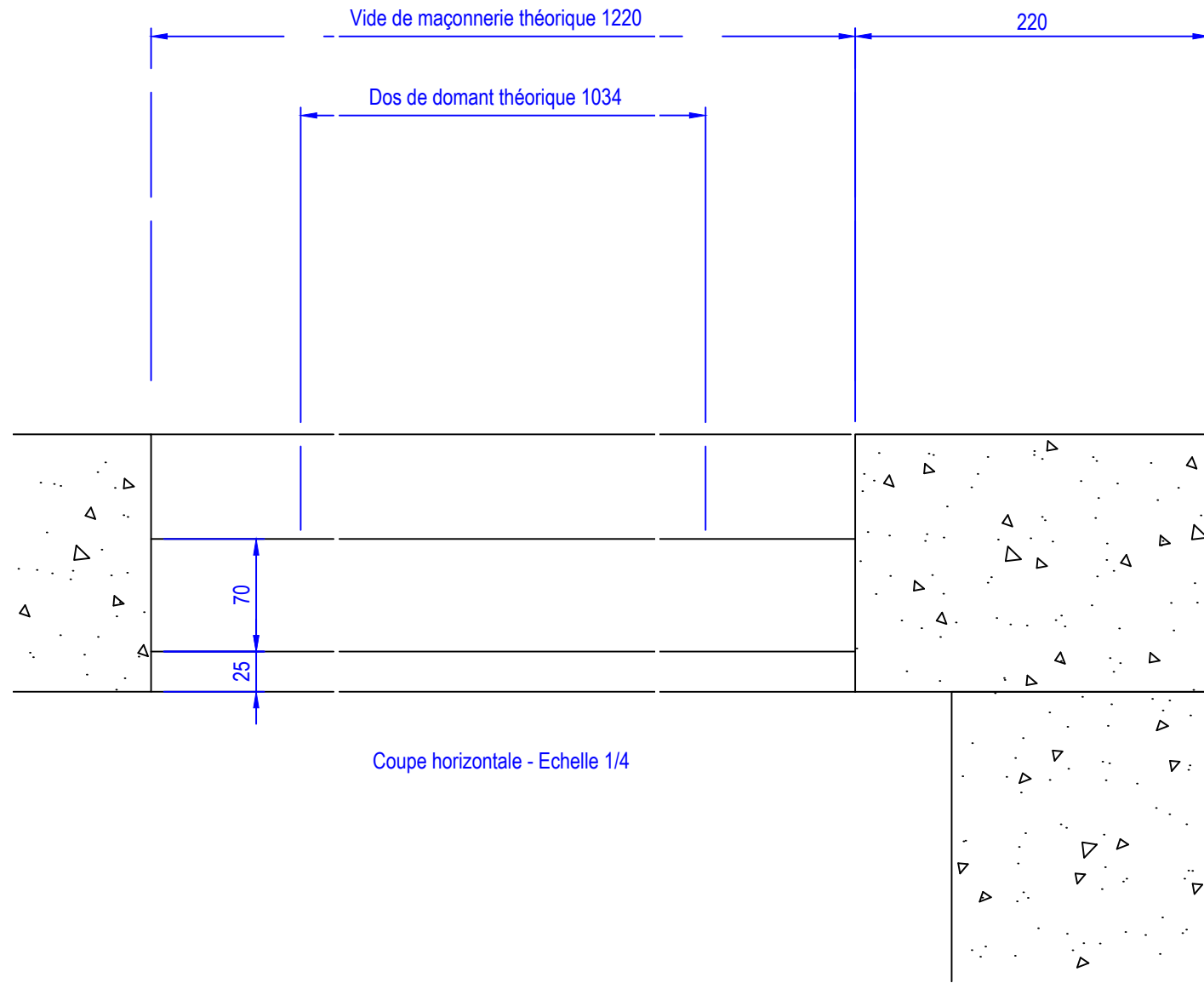

Sauf indications contraires, les élévations sont vues de l'intérieur  
 Les cotes sont en millimètres  
 Dessiné par JLG et vérifié par BL

3.1.15 - N

MENUISERIES EXTERIEURES OCCULTATIONS

VILLA HUISSOUD

Folio N° : 128 Indice : H