



PLAN PLUS

7 ALLEE DES ROSES  
93140 BONDY

Tél : 09 64 25 22 46  
Portable : 07 68 09 43 43  
M. YILDIZ  
plan-plus@orange.fr

# 2 cours du 30 Juillet 33000 BORDEAUX

## REPLACEMENT DE L'ENSEMBLE DES FENÊTRES

Maître d'ouvrage : Groupama GAN PIERRE 1 c/o Groupama immobilier

Architecte : TAAD 12 Cours de Luze – 33300 BORDEAUX

M		
L		
K		
J		
I		
H		
G		
F		
E		
D		
C	Remarques du fabricant BOIZEAL du 21 02 2024	22/02/2024
B	MàJ selon visa archi du 05/02/2024 - Elévations intérieures - Assemblage des impostes - Hauteur des crémones et des allèges - Cotation selon ARC BOIZEAL	21/02/2024
A	Ensemble des menuiseries	30/01/2024
0	Principe	29/01/2024
Indice	Modifications	Date

Sauf indications contraires, les cotes sont en millimètres et les élévations sont vues de l'extérieur

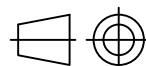

## IMPORTANT :

Le tampon provisoire sera maintenu sur chaque plan jusqu'à la réception du VISA archi VSO (Visa sans observation) et de l'avis favorable du bureau de contrôle.

Le VISA archi VSO et l'avis favorable du bureau de contrôle devront nous être fournis afin de livrer les plans définitifs, bon pour exécution.

Toutes utilisations du présent carnet de détails portant le tampon provisoire dégagera de fait, notre responsabilité quant à leurs conséquences éventuelles.

## Menuiserie bois :

Fournisseur : BOISEAL

Gamme : AUTHENTIQUE 59

Laque : RAL 9002

Vitrage clair : FA9 /16 ARGON/4 FE Warm Edge Noir

Vitrage émaillé : FA9 FE /14 ARGON/6 STO BRO Warm Edge Noir

Représentation graphique des vitrages symbolique

Nombre de paumelles :

Rep 001 / 002 = 3 paumelles/ouvrant

Rep 003 / 004 / 005 / 006 / 009 / 010 = 6 paumelles/ouvrant

Rep 007 / 008 / 011 = 4 paumelles/ouvrant

Représentation graphique des paumelles et des guide-tringles de crémone symbolique

## Références réglementaires :

Ces plans ont été réalisés dans le respect des réglementations en vigueur, et plus particulièrement :

Selon le DTU 36.5 P1-1 :

La garde à l'eau de 50 mm des ouvrages en rez selon l'article 5.10.3.

Les pentes et dimensions des appuis et rejingots selon l'article B.1.2.1.

La pente des bavettes de > 10% selon la figure E.2 de l'annexe E.

Le débord des bavettes > 15 mm selon la figure E.2 de l'annexe E.

L'altitude de la goutte d'eau des bavettes > 10 mm selon la figure 2 de l'article 5.1.3.

Les fixations et les systèmes d'étanchéité.

Les dimensions des mastics d'étanchéité selon l'article 5.9.2.3.

La largeur d'appui de 13 mm des mastics d'étanchéité selon la figure 1 de l'article 5.1.1.

La fixation par percement en partie arrière des traverses basses, hors d'une zone susceptible de recevoir des eaux de drainage ou d'infiltration selon l'article 6.2.4.2.

Le dressage des tableaux et des zones d'appui sur les blocs en béton de granulats ou les briques creuses, selon l'article B.4.1.2.

La réglementation PMR concernant :

Les seuils

Les hauteurs de poignées

Les largeurs de passage

L'article CO 36 du règlement de sécurité contre les risques d'incendie et de panique dans les établissements recevant du public (ERP) pour les largeurs de passage

La norme NF P01-012, pour les ouvrages formant garde-corps

Les règles RAGE et plus particulièrement :

Le guide-rage-menuiseries-exterieures-ite-2014-11\_0

Le guide rage intégration des menuiseries dans les parois à ossature bois - gmenuiserieextconstboisneufoc15143 (1)

Les recommandations-pro-rage-verrieres-2013-09 pour les pentes de verrières

Les sens d'ouverture de porte

Les avis techniques des produits.

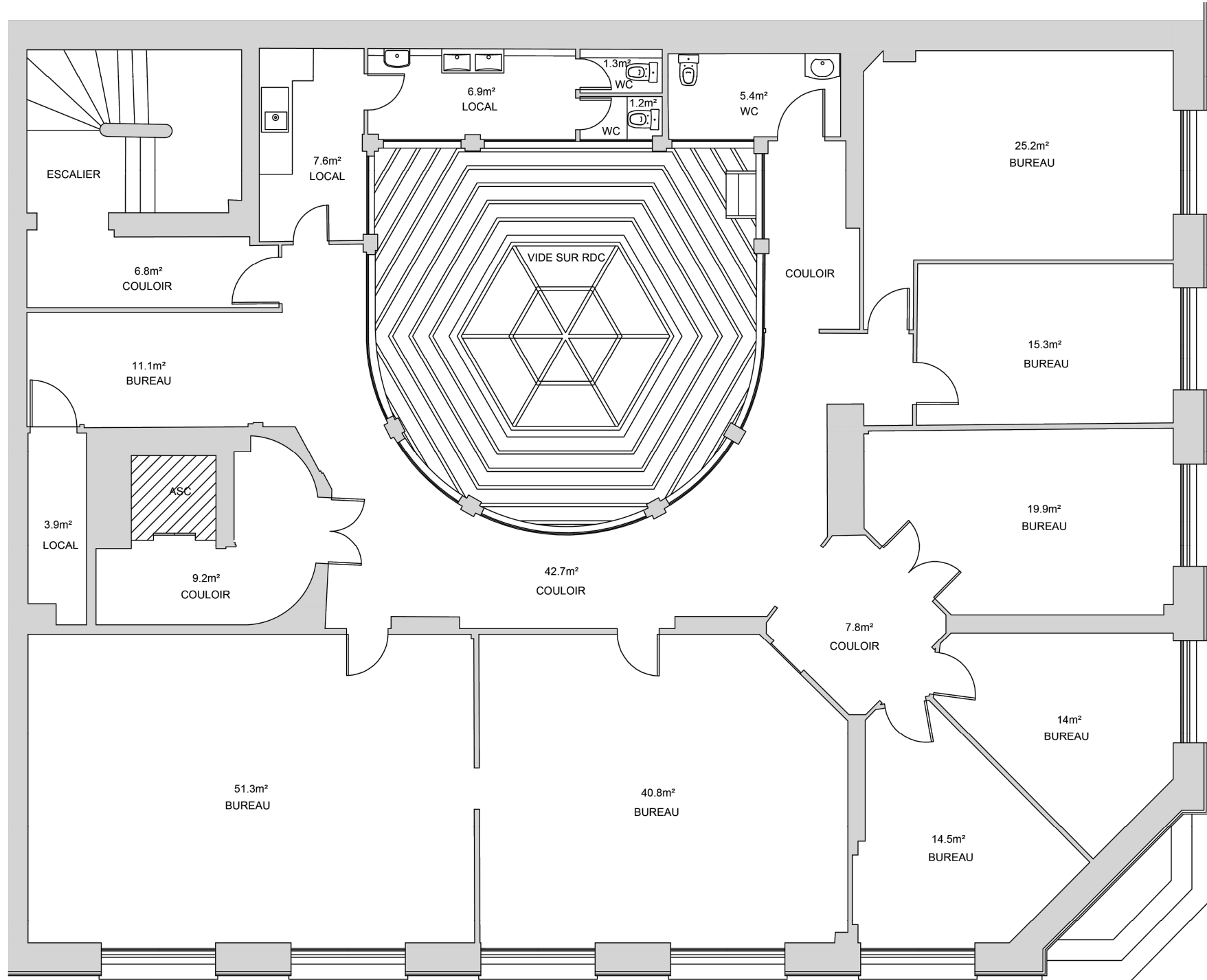

MEX 209  
type 02-

MEX 208  
type 02-

MEX 207  
type 02-

MEX 206  
type 02-

MEX 205  
type 02-

MEX 201  
type 01-

MEX 202  
type 01-

MEX 203  
type 01-

MEX 204  
type 01-

Echelle 1/100

**PROVISOIRE**

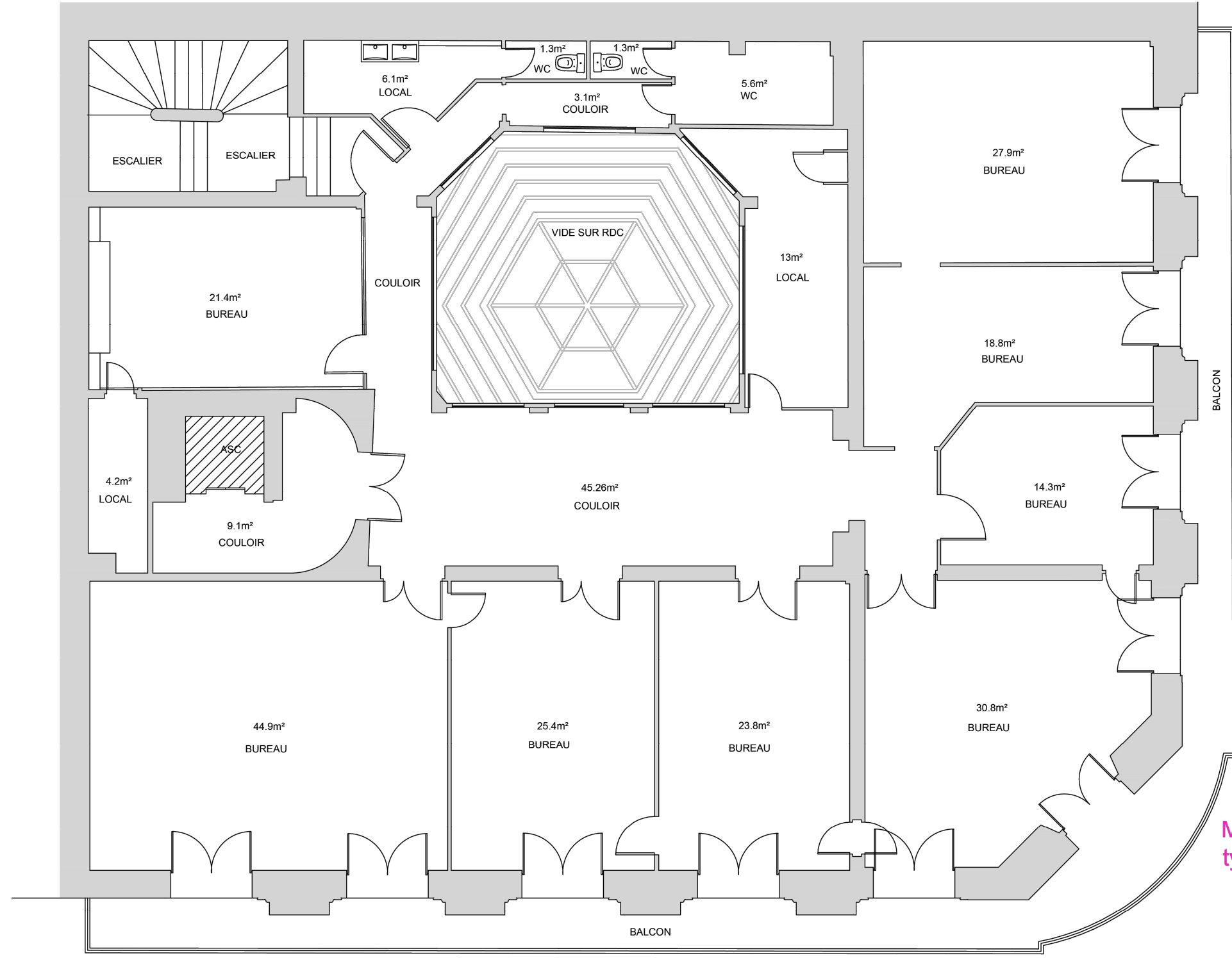

MEX 310  
type 06-

MEX 309  
type 06-

MEX 308  
type 06-

MEX 307  
type 06-

MEX 306  
type 06-

MEX 301  
type 03-

+ ventil

MEX 302  
type 04-

MEX 303  
type 04-

MEX 304  
type 04-

MEX 305  
type 05-

Echelle 1/100

**PROVISOIRE**

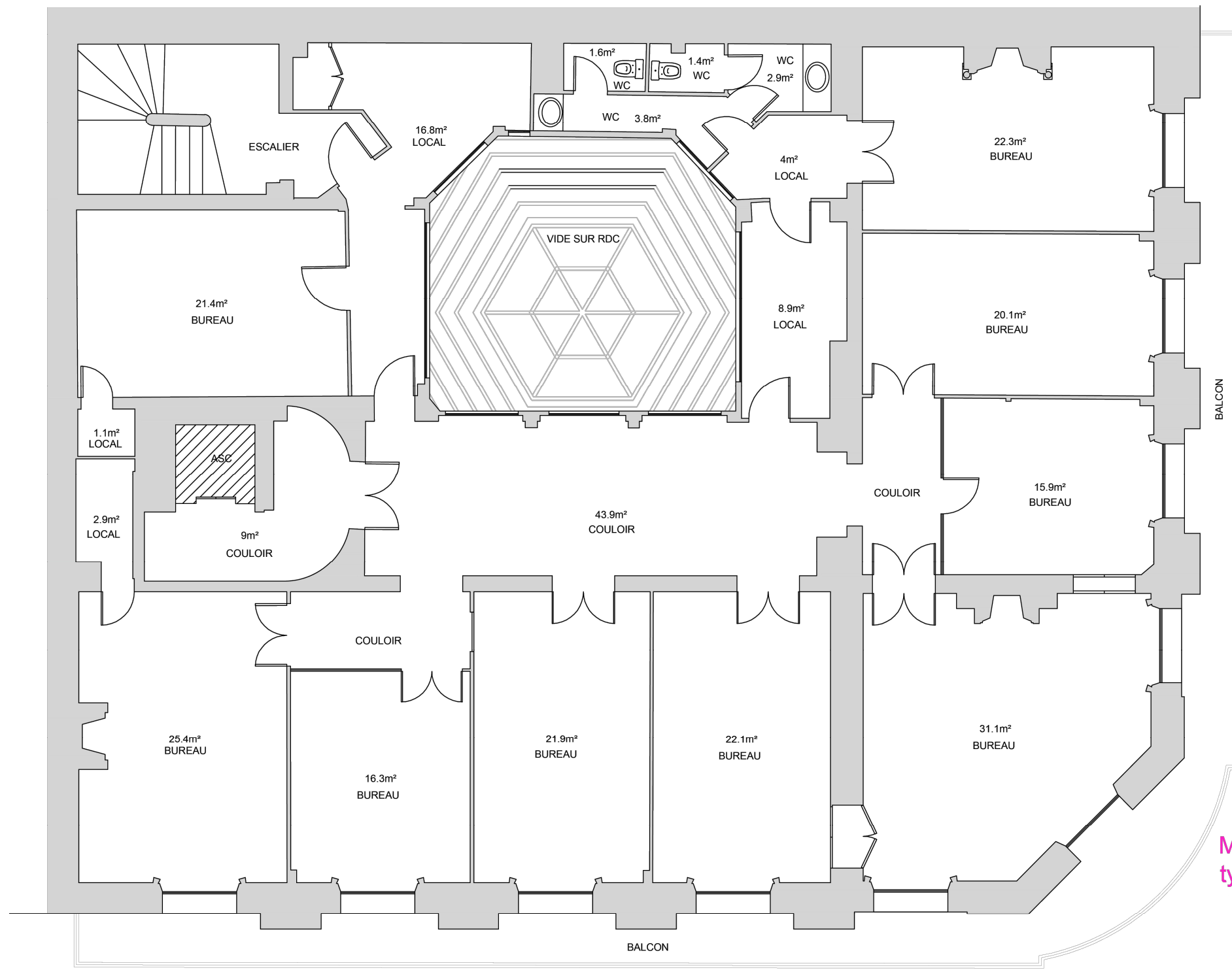

MEX 401  
type 07-

MEX 402  
type 07-

MEX 403  
type 07-

MEX 404  
type 07-

MEX 405  
type 07-

MEX 410  
type 07-

MEX 409  
type 07-

MEX 408  
type 07-

MEX 407  
type 07-

MEX 406  
type 07-

Echelle 1/100

**PROVISOIRE**

Sauf indications contraires, les cotes sont en millimètres et les élévations sont vues de l'extérieur  
Observations :

Plan de repérage du R+4

REPLACEMENT DE L'ENSEMBLE DES FENÊTRES

2 COURS DU 30 JUILLET 33000 BORDEAUX

Dessiné par JLG - Vérifié par Emrah Yildiz

Folio N° : 4

Indice : C

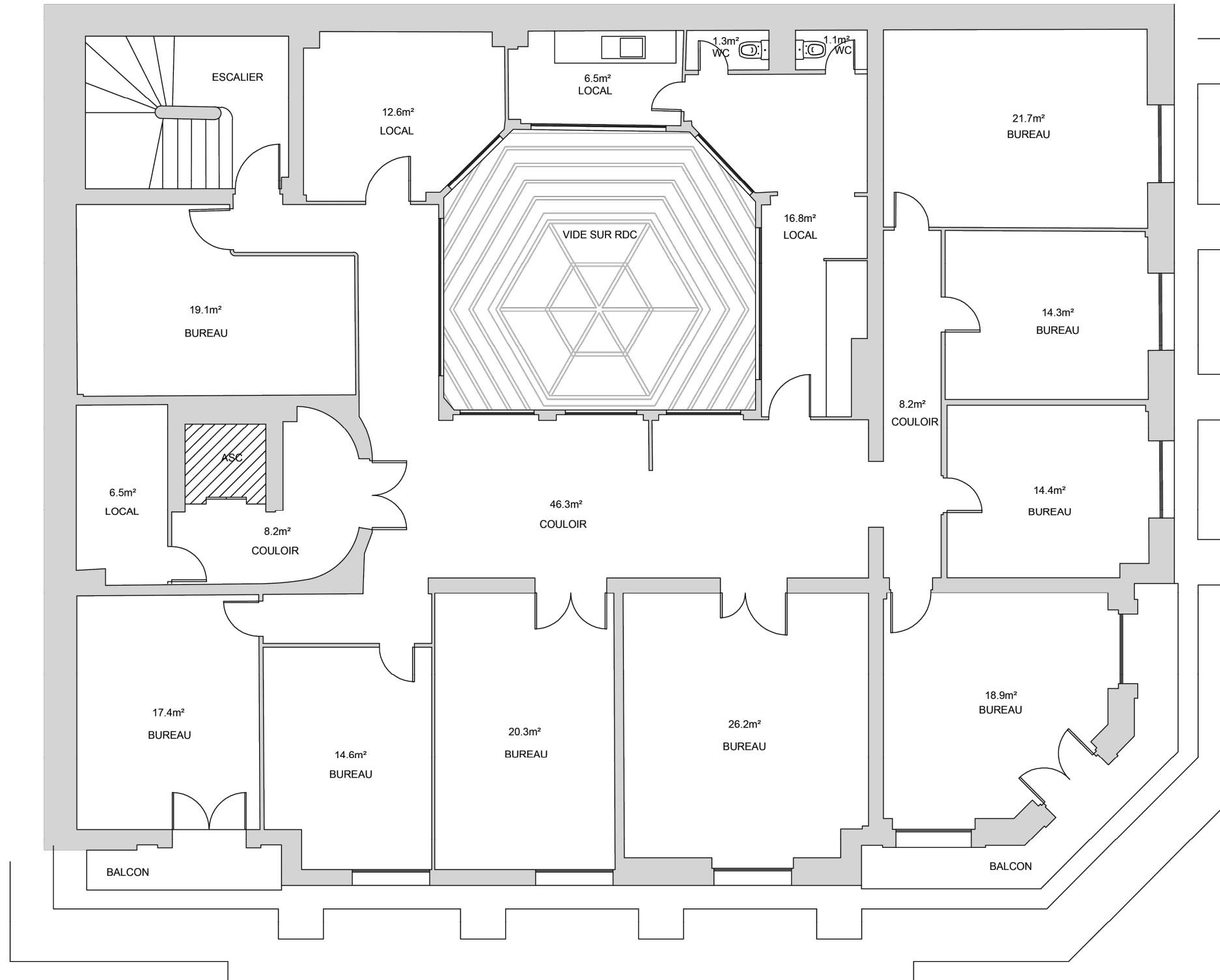

MEX 510  
type 10-

MEX 509  
type 11-

MEX 508  
type 11-

MEX 507  
type 11-

MEX 506  
type 10-

MEX 501  
type 08-

MEX 502  
type 08-

MEX 503  
type 08-

MEX 504  
type 09-

MEX 505  
type 10-

**PROVISOIRE**

Echelle 1/100

Sauf indications contraires, les cotes sont en millimètres et les élévations sont vues de l'extérieur  
Observations

Plan de repérage du R+5

REPLACEMENT DE L'ENSEMBLE DES FENÊTRES

2 COURS DU 30 JUILLET 33000 BORDEAUX

Dessiné par J.L.G - Vérifié par Emrah Yildiz

Folio N° : 5

Indice : C

PROVISOIRE

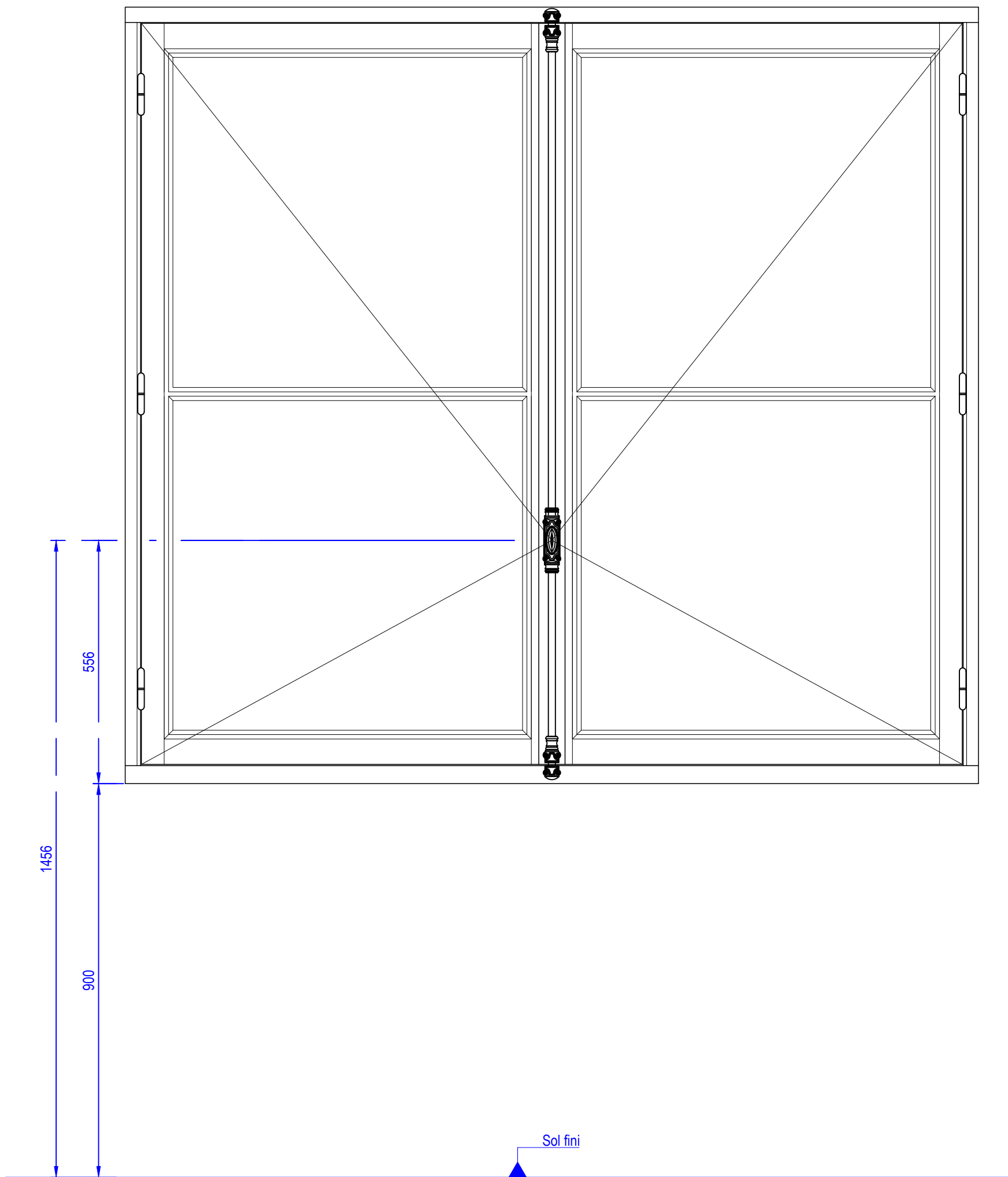

Elévation intérieure - Echelle 1/10

Type 01 - Mex 201, 202, 203, 204

REPLACEMENT DE L'ENSEMBLE DES FENÊTRES

2 COURS DU 30 JUILLET 33000 BORDEAUX

Sauf indications contraires, les cotes sont en millimètres et les élévations sont vues de l'extérieur  
Observations :

Dessiné par JLG - Vérifié par Emrah Yildiz

Folio N° : 6

Indice : c

**PROVISOIRE**

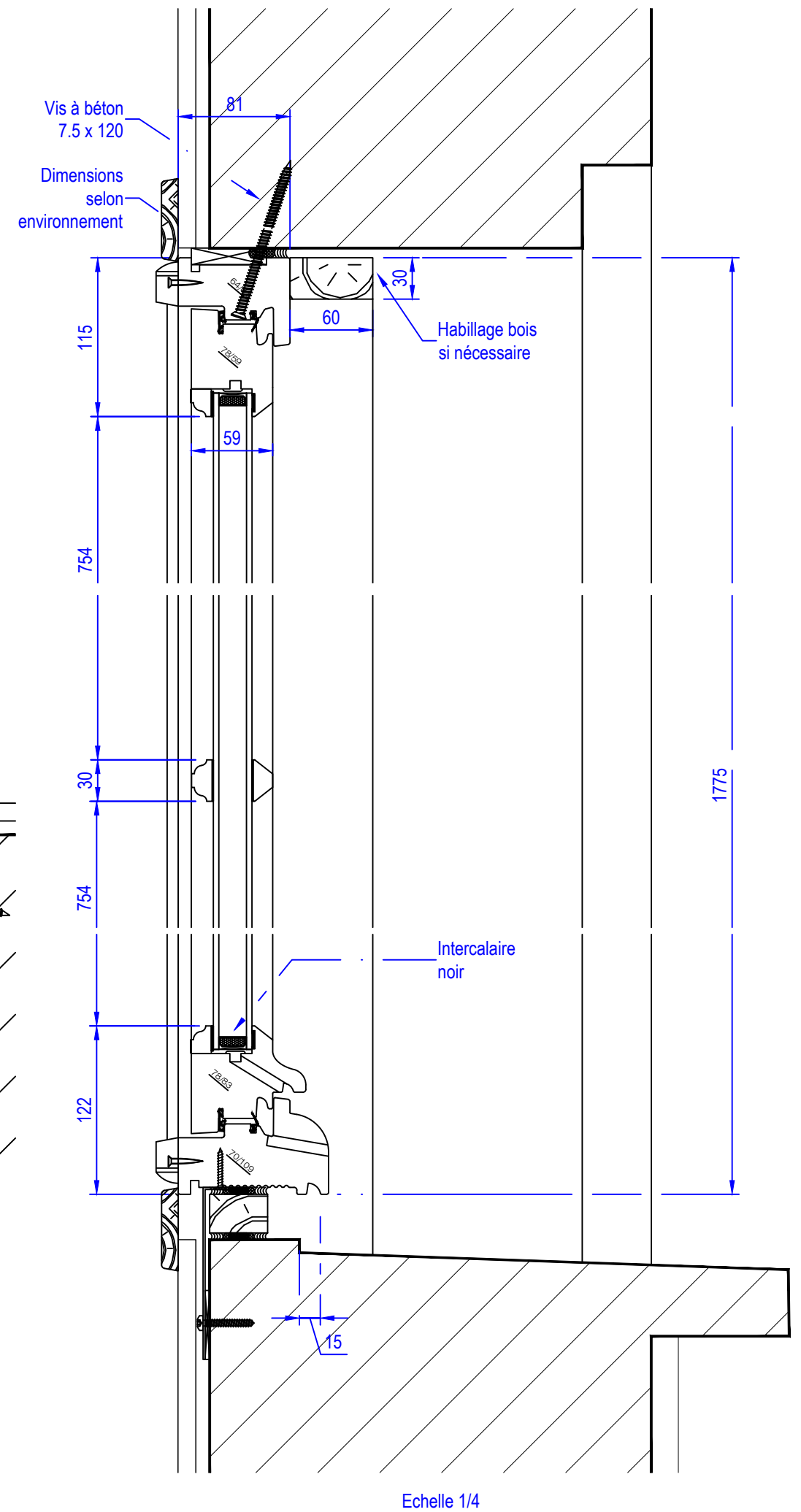
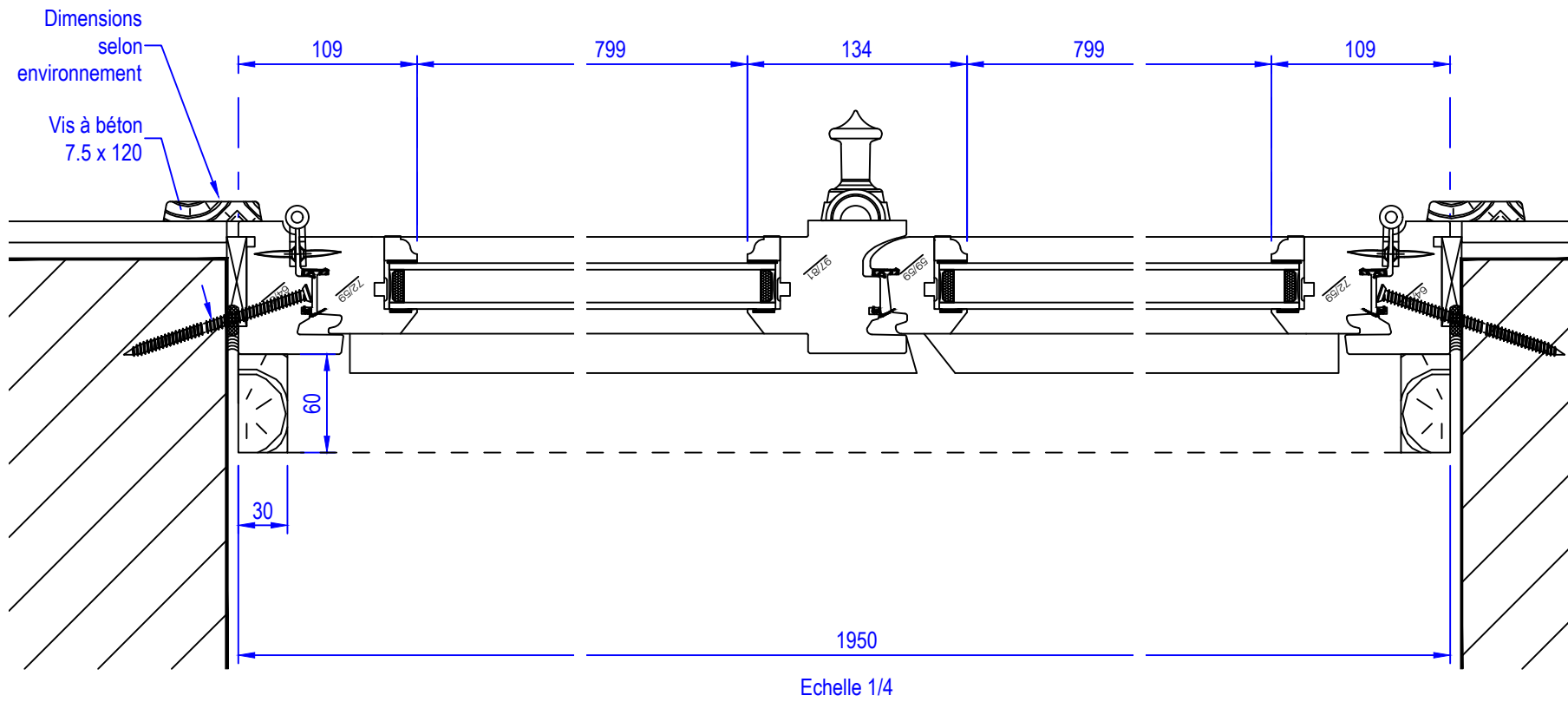

Type 01 - Mex 201, 202, 203, 204

REPLACEMENT DE L'ENSEMBLE DES FENÊTRES

2 COURS DU 30 JUILLET 33000 BORDEAUX

Sauf indications contraires, les cotes sont en millimètres et les élévations sont vues de l'extérieur  
Observations :

Dessiné par J.L.G. - Vérifié par Emrah Yildiz

Folio N° : 6A

Indice : C

PROVISOIRE

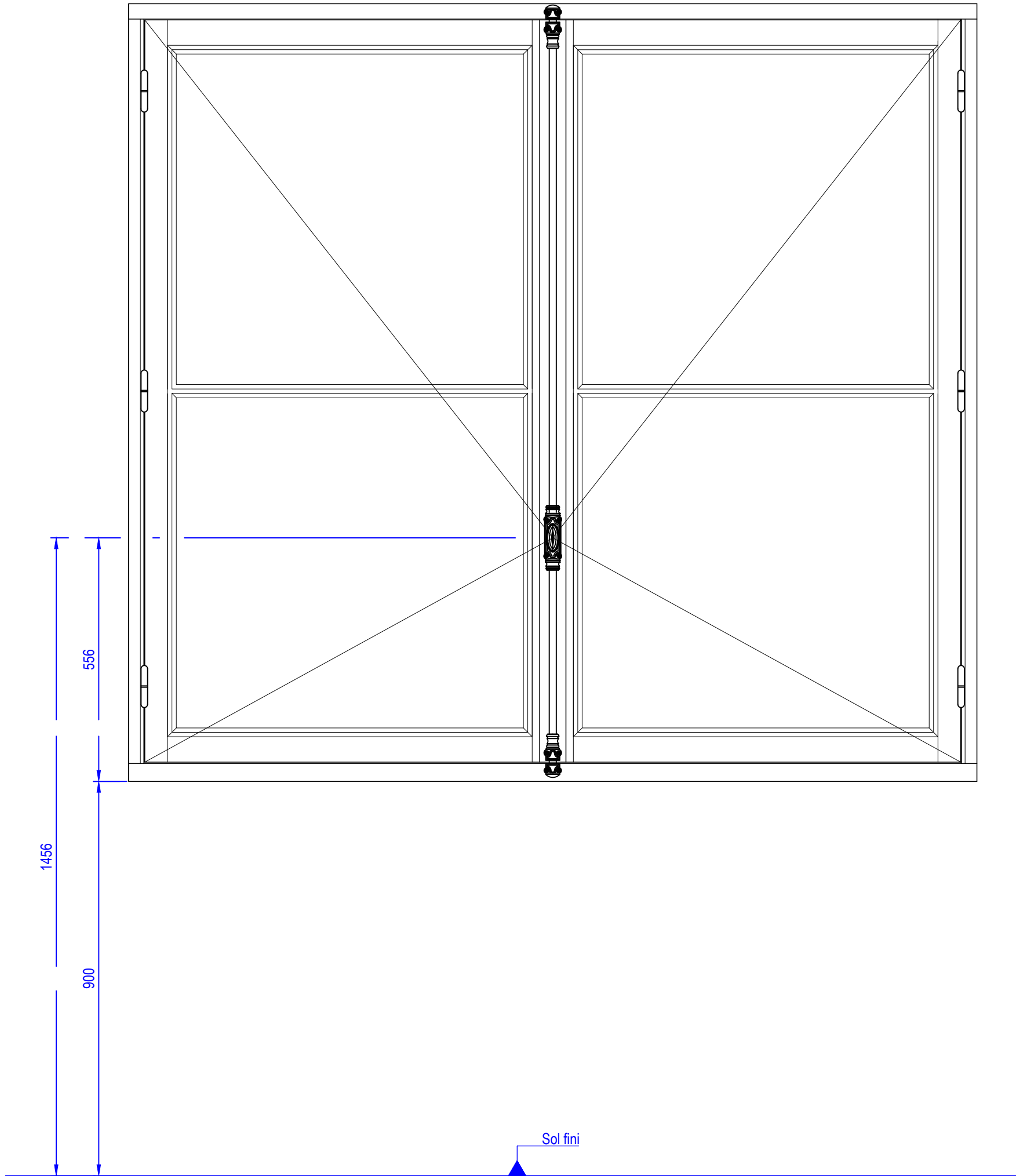

Elévation intérieure - Echelle 1/10

Type 02 - Mex 205, 206, 207, 208, 209

REPLACEMENT DE L'ENSEMBLE DES FENÊTRES

2 COURS DU 30 JUILLET 33000 BORDEAUX

Sauf indications contraires, les cotes sont en millimètres et les élévations sont vues de l'extérieur  
Observations :

Dessiné par JLG - Vérifié par Emrah Yildiz

Folio N° : 7

Indice : c



**PROVISOIRE**

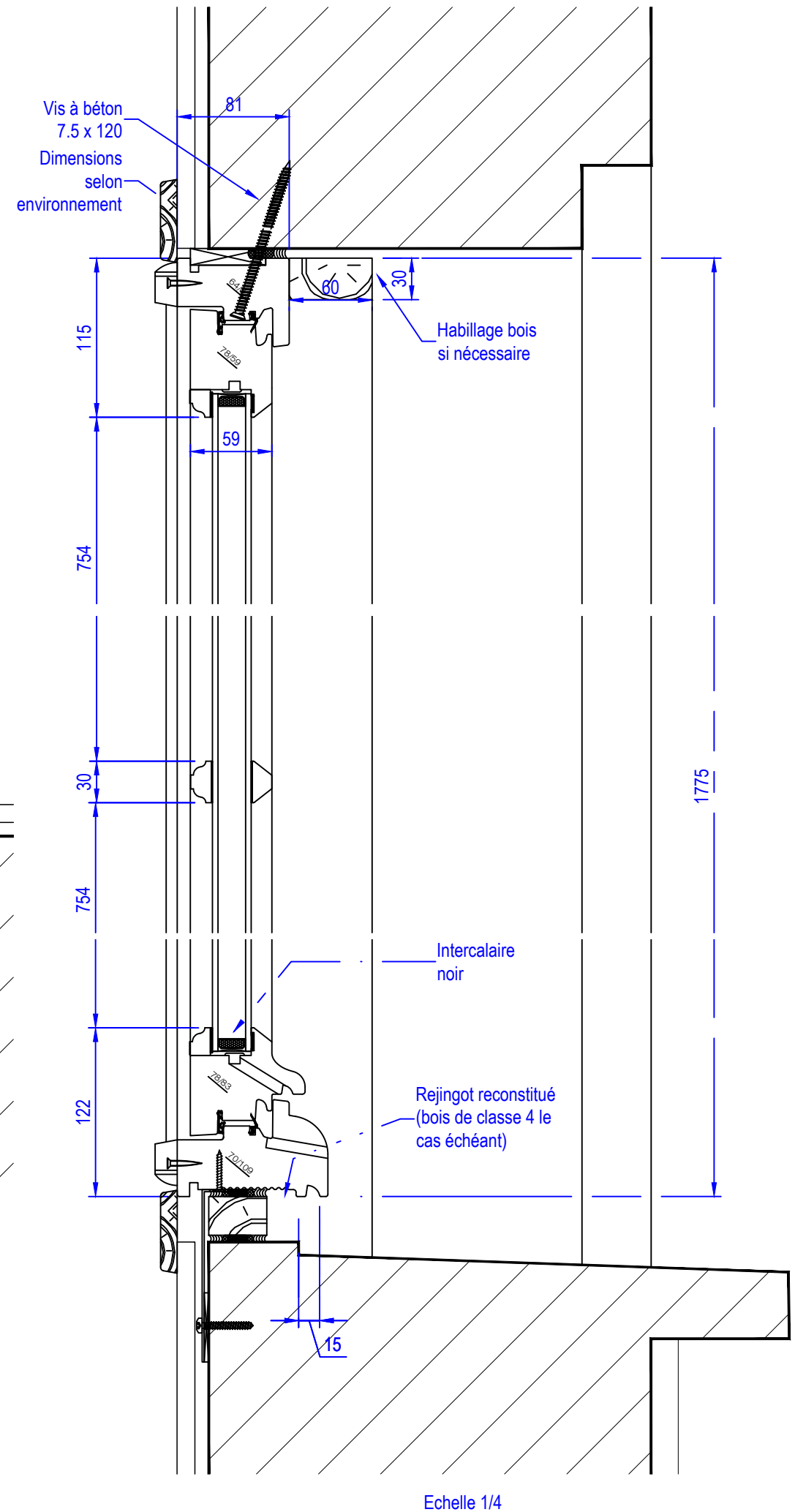
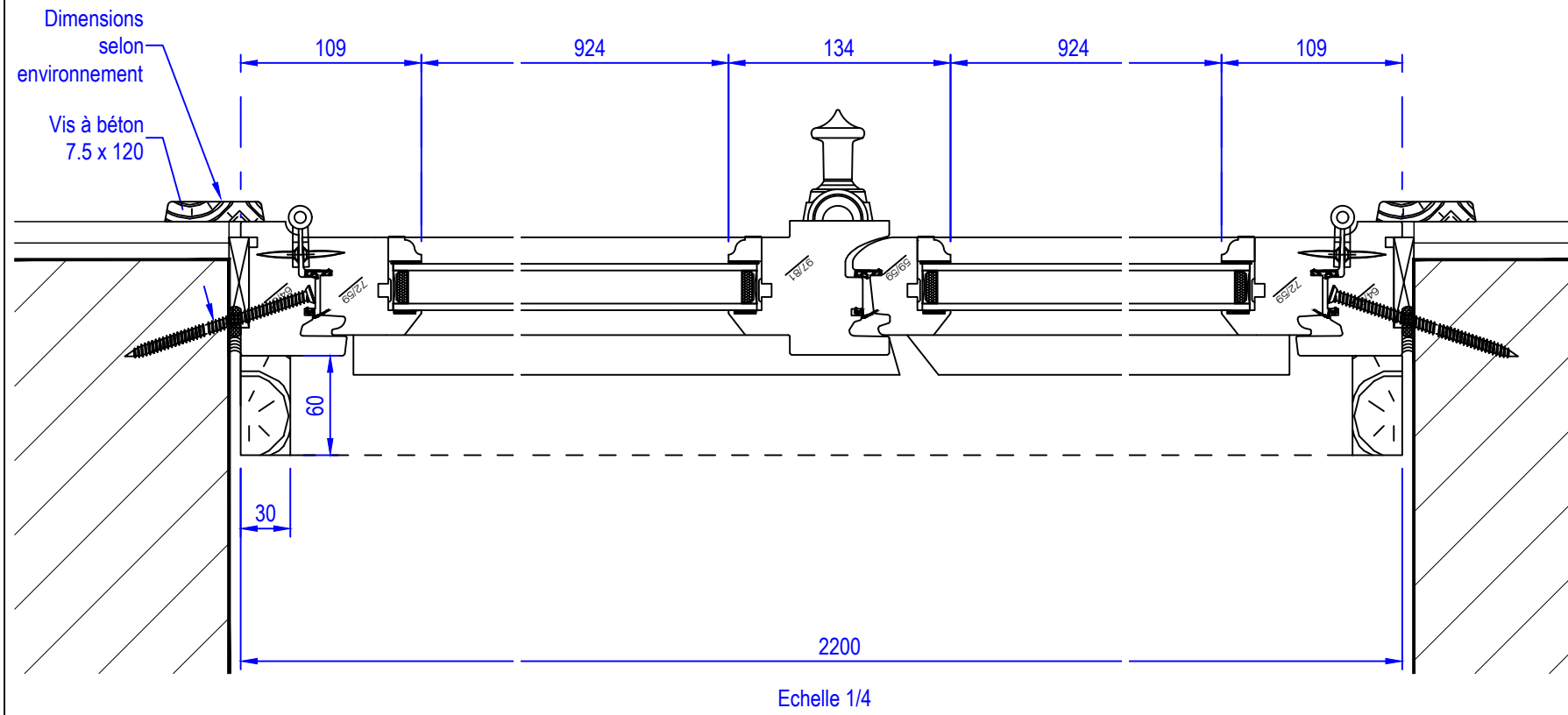

Type 02 - Mex 205, 206, 207, 208, 209

REPLACEMENT DE L'ENSEMBLE DES FENÊTRES

2 COURS DU 30 JUILLET 33000 BORDEAUX

Sauf indications contraires, les cotes sont en millimètres et les élévations sont vues de l'extérieur  
Observations :

Dessiné par JLG - Vérifié par Emrah Yildiz

Folio N° : 7A

Indice : C

PROVISOIRE

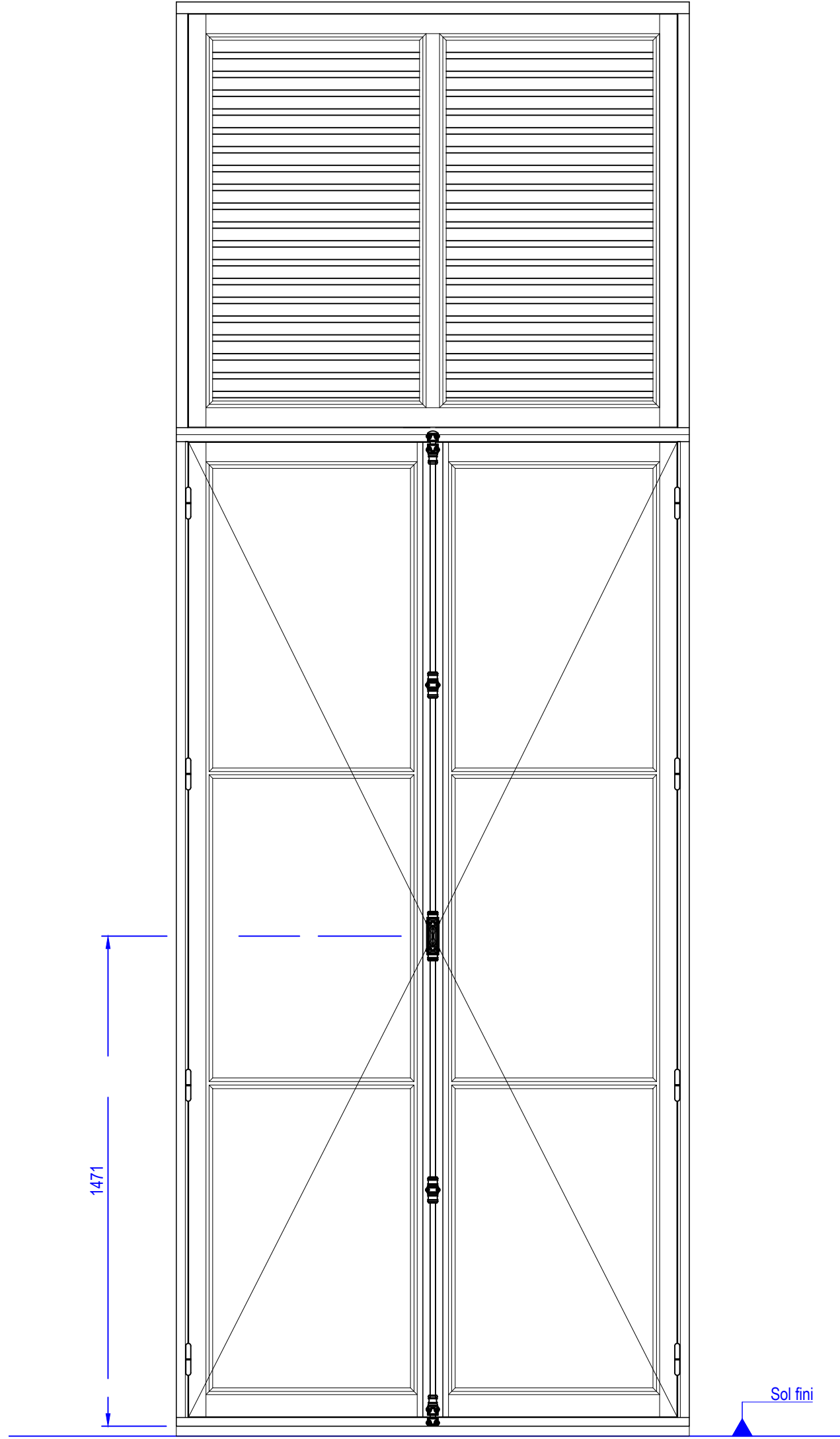

Élévation intérieure - Echelle 1/15

Type 03 - Mex 301	Sauf indications contraires, les cotes sont en millimètres et les élévations sont vues de l'extérieur	
REPLACEMENT DE L'ENSEMBLE DES FENÊTRES	Observations :	
2 COURS DU 30 JUILLET 33000 BORDEAUX	Dessiné par JLG - Vérifié par Emrah Yildiz	Folio N° : 8      Indice : c

**PROVISOIRE**

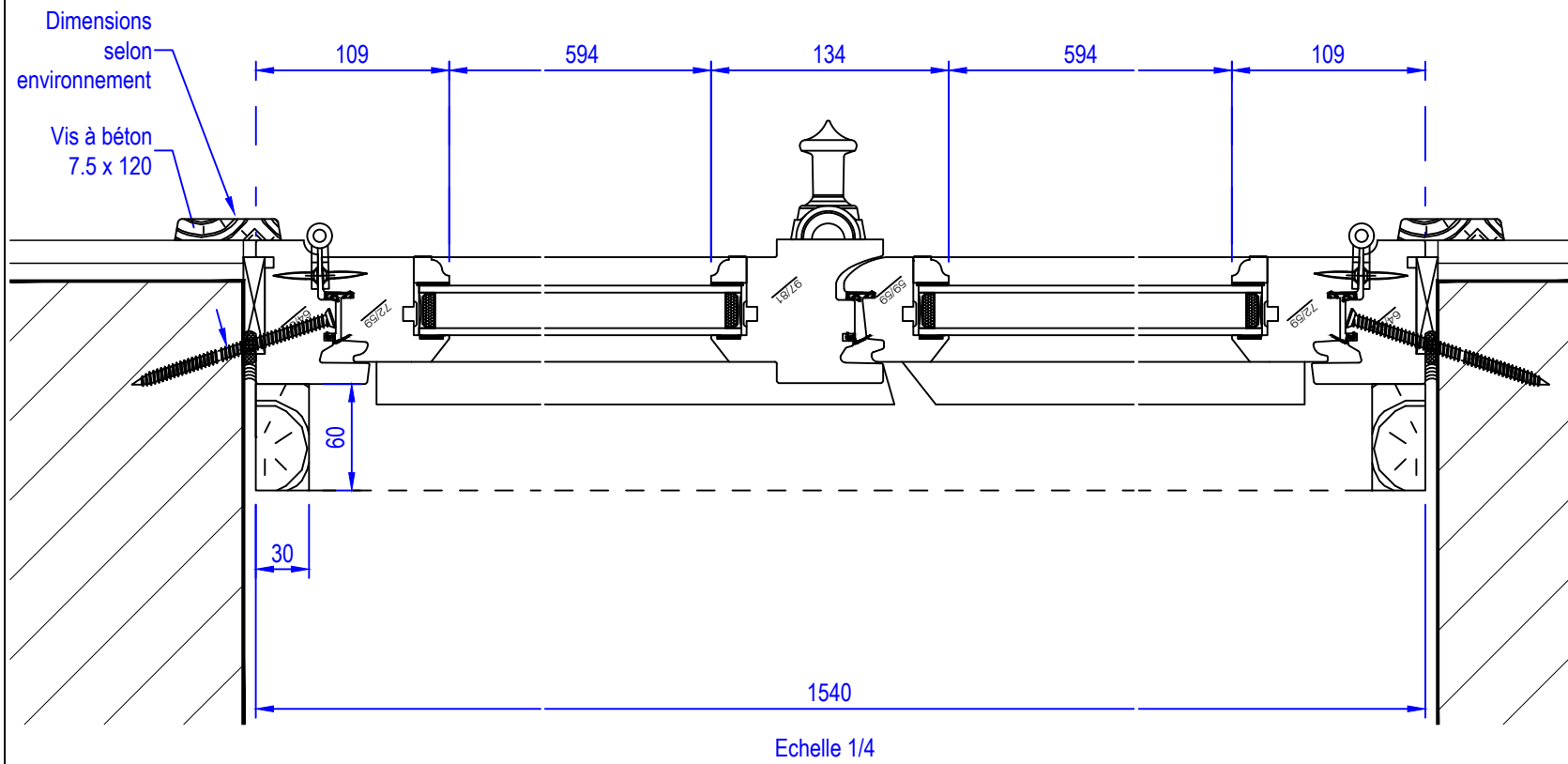

Altitude faux-plafond et store inconnue

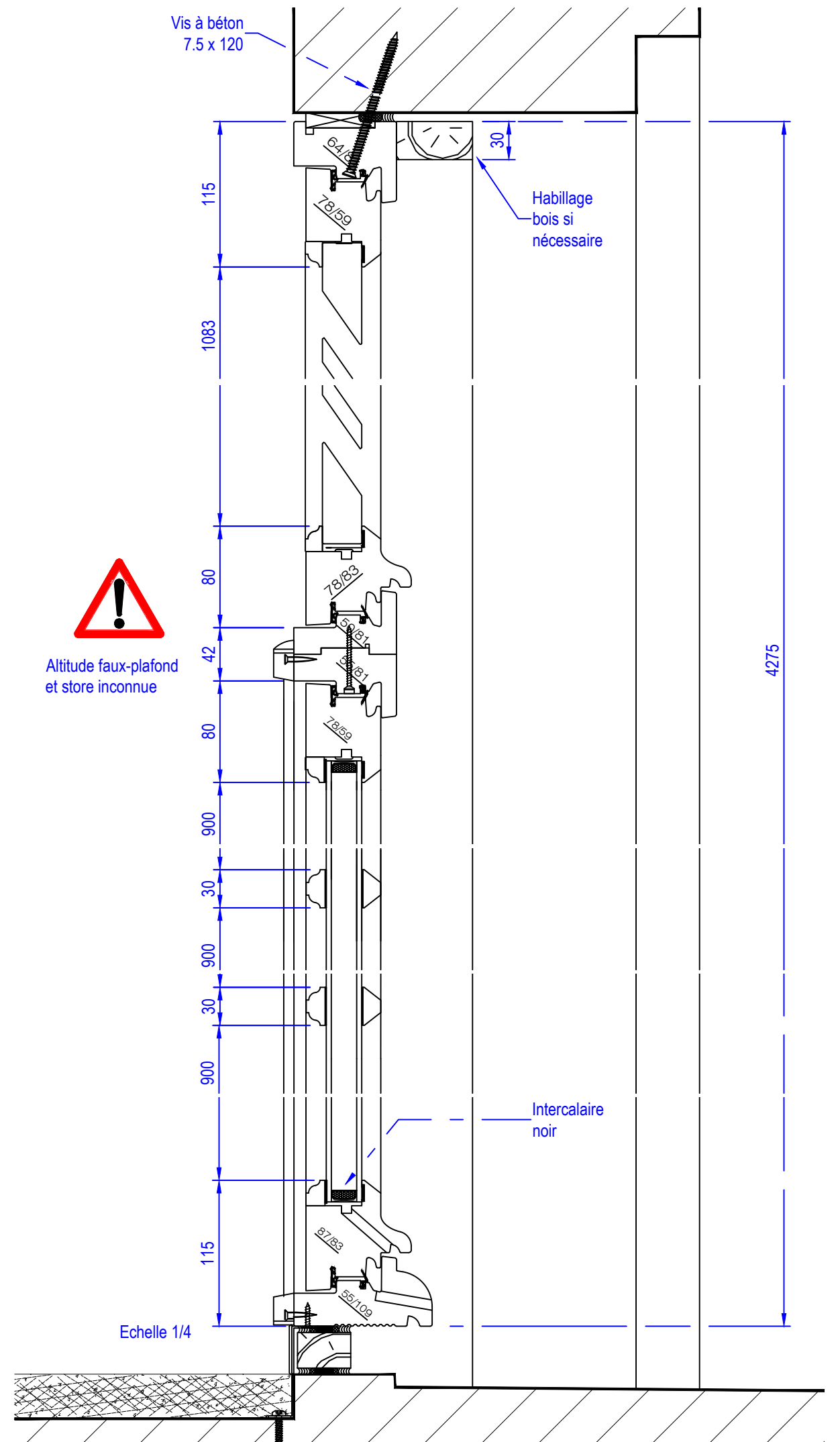

Sauf indications contraires, les cotes sont en millimètres et les élévations sont vues de l'extérieur  
Observations :

Type 03 - Mex 301

REPLACEMENT DE L'ENSEMBLE DES FENÊTRES

2 COURS DU 30 JUILLET 33000 BORDEAUX

Dessiné par JLG - Vérifié par Emrah Yildiz

Folio N° : 8A

Indice : C

PROVISOIRE

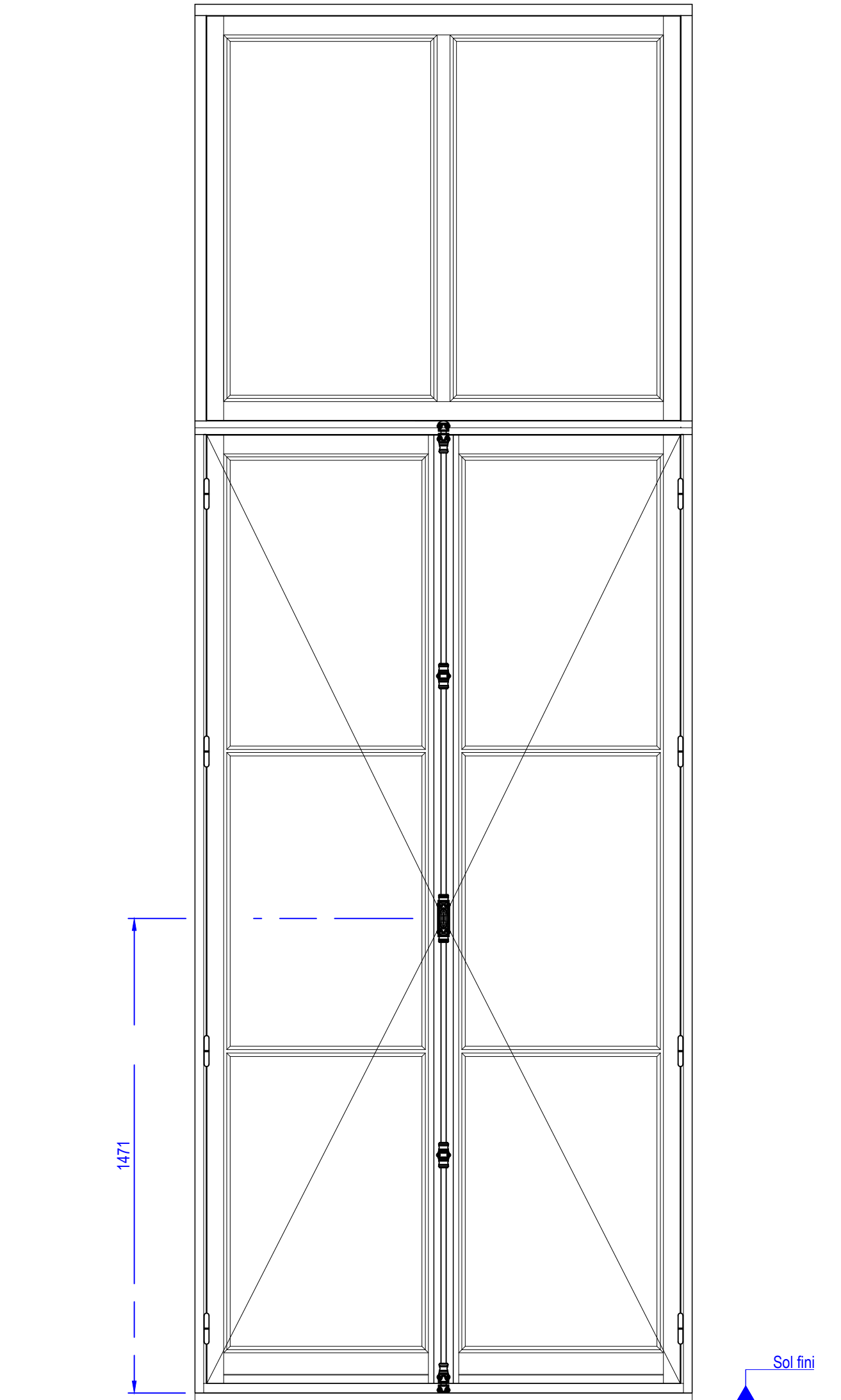

Elévation intérieure - Echelle 1/15

Type 04 - Mex 302, 303, 304

REPLACEMENT DE L'ENSEMBLE DES FENÊTRES

2 COURS DU 30 JUILLET 33000 BORDEAUX

Sauf indications contraires, les cotes sont en millimètres et les élévations sont vues de l'extérieur  
Observations :

Dessiné par JLG - Vérifié par Emrah Yildiz

Folio N° : 9

Indice : c

**PROVISOIRE**

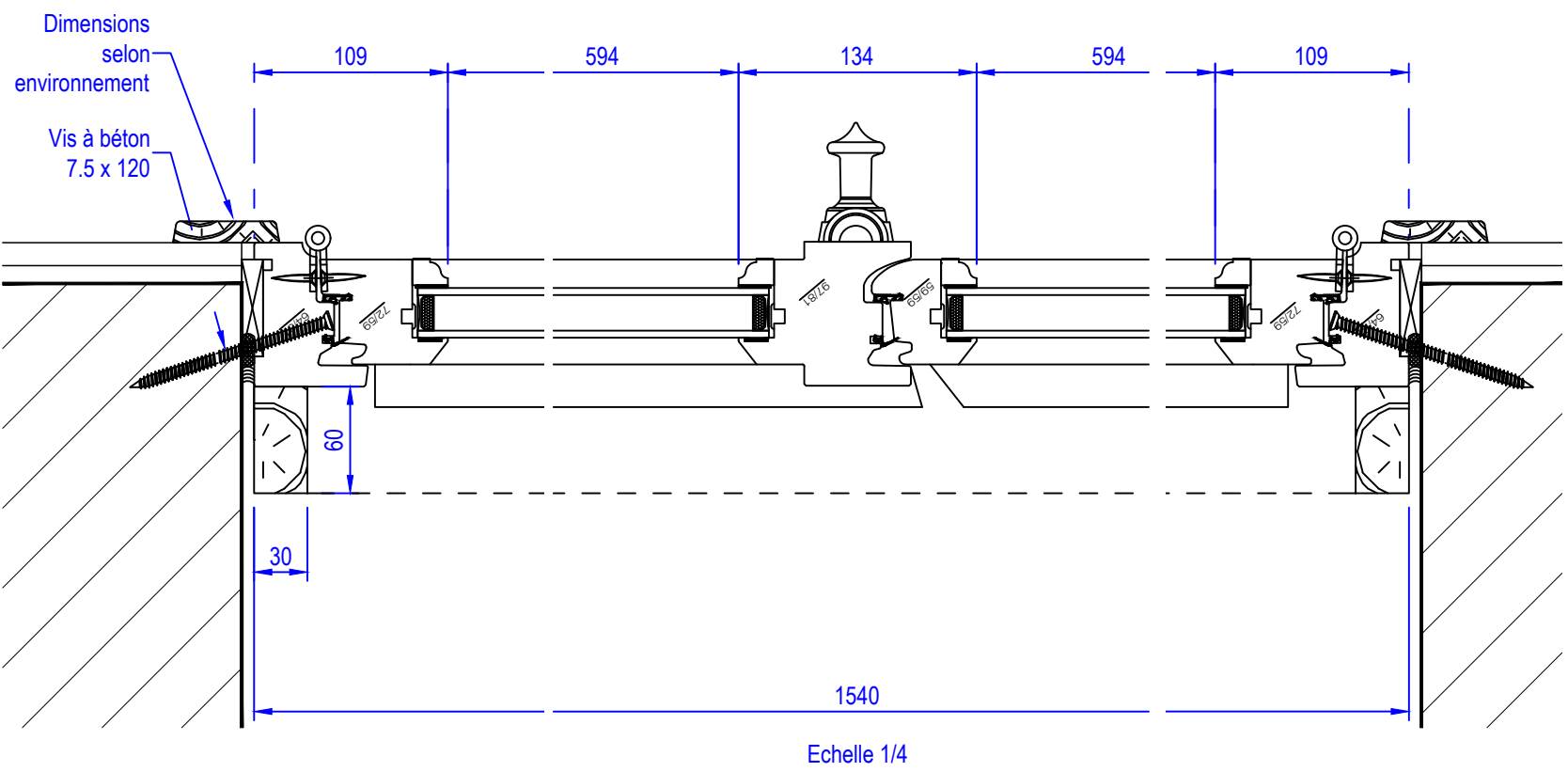

 Altitude faux-plafond et store inconnue

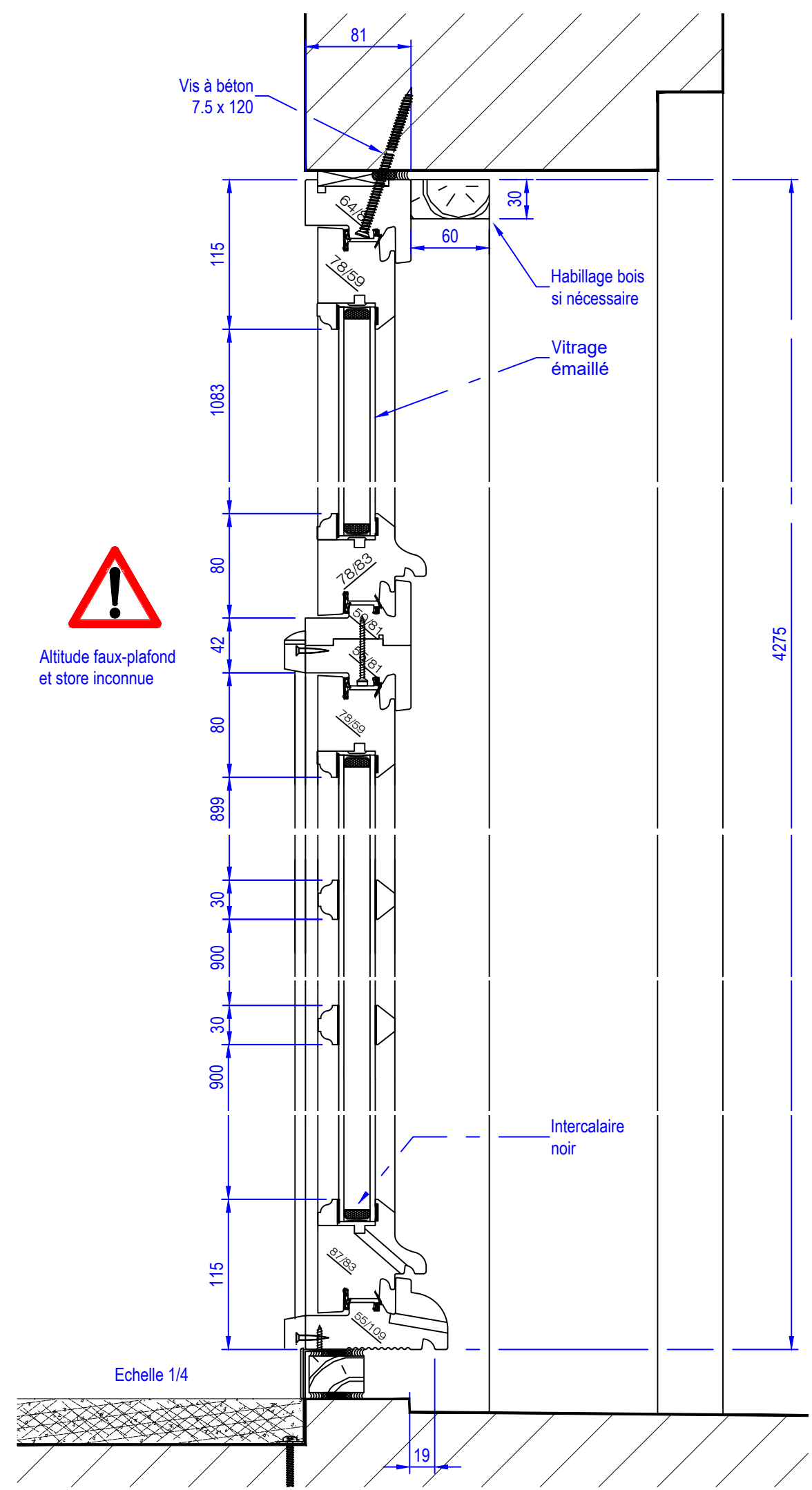

PROVISOIRE

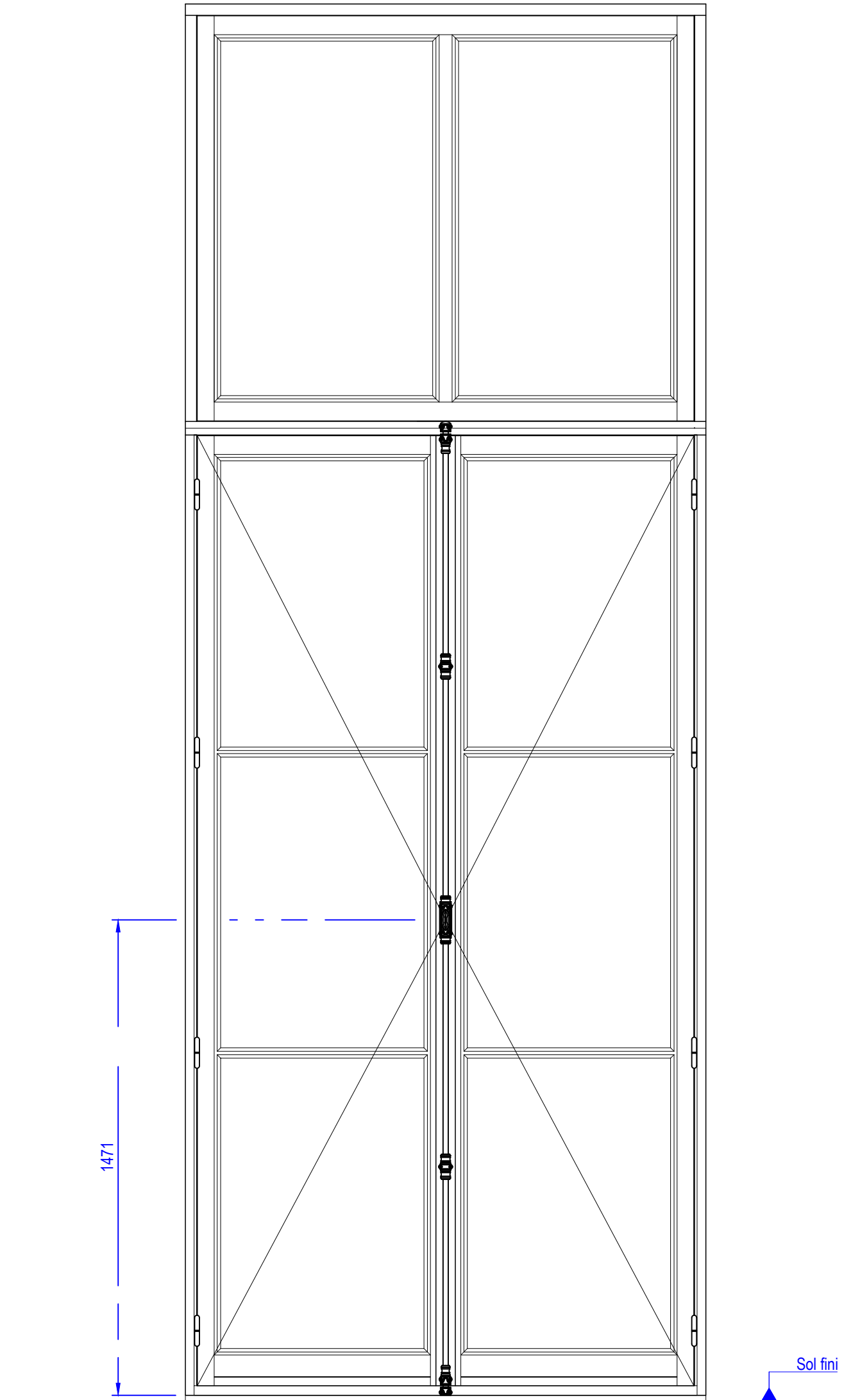

Elévation intérieure - Echelle 1/15

Type 05 - Mex 305

REPLACEMENT DE L'ENSEMBLE DES FENÊTRES

2 COURS DU 30 JUILLET 33000 BORDEAUX

Sauf indications contraires, les cotes sont en millimètres et les élévations sont vues de l'extérieur  
Observations :

Dessiné par JLG - Vérifié par Emrah Yildiz

Folio N° : 10

Indice : c

**PROVISOIRE**

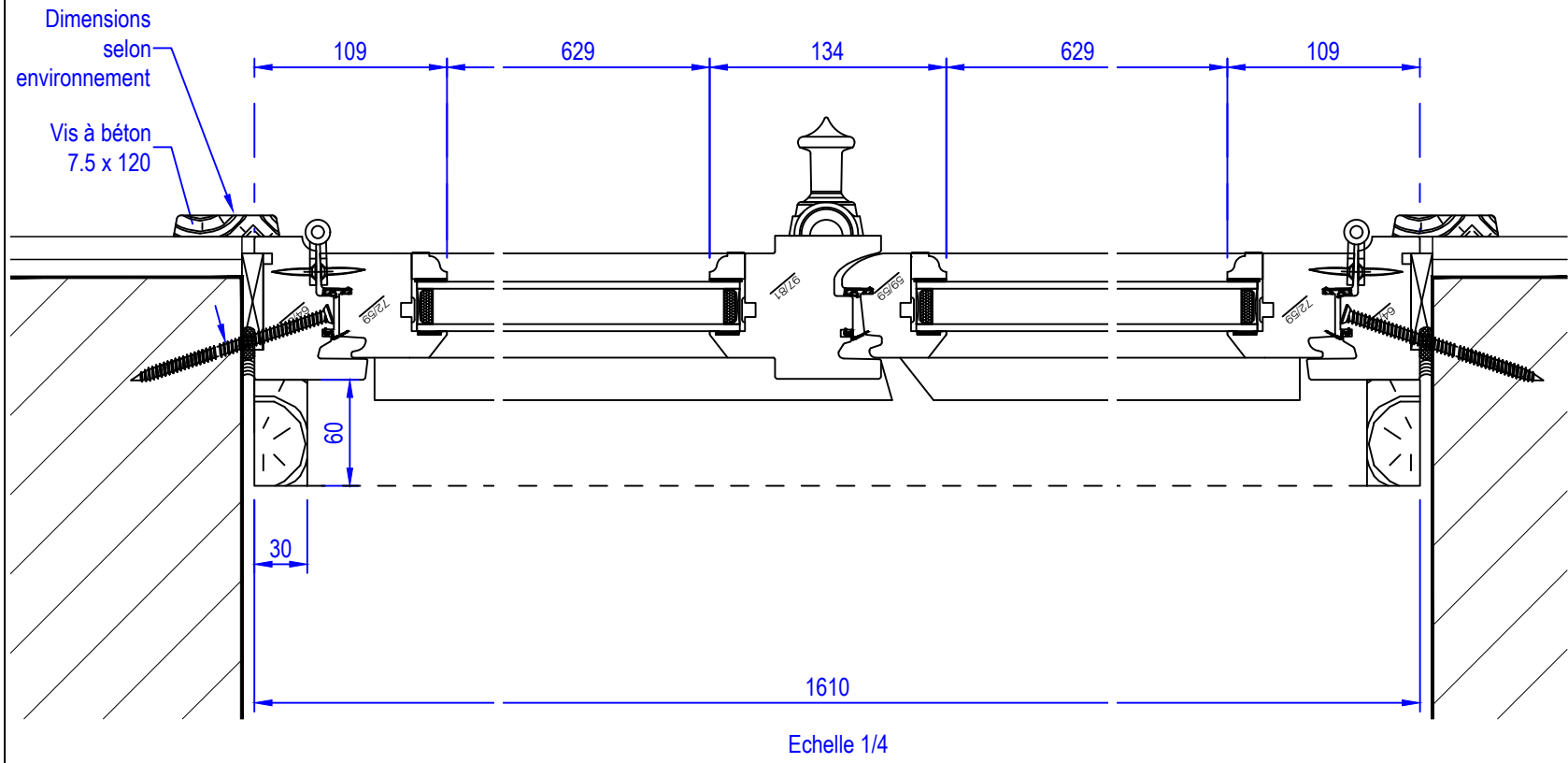

 Altitude faux-plafond et store inconnue

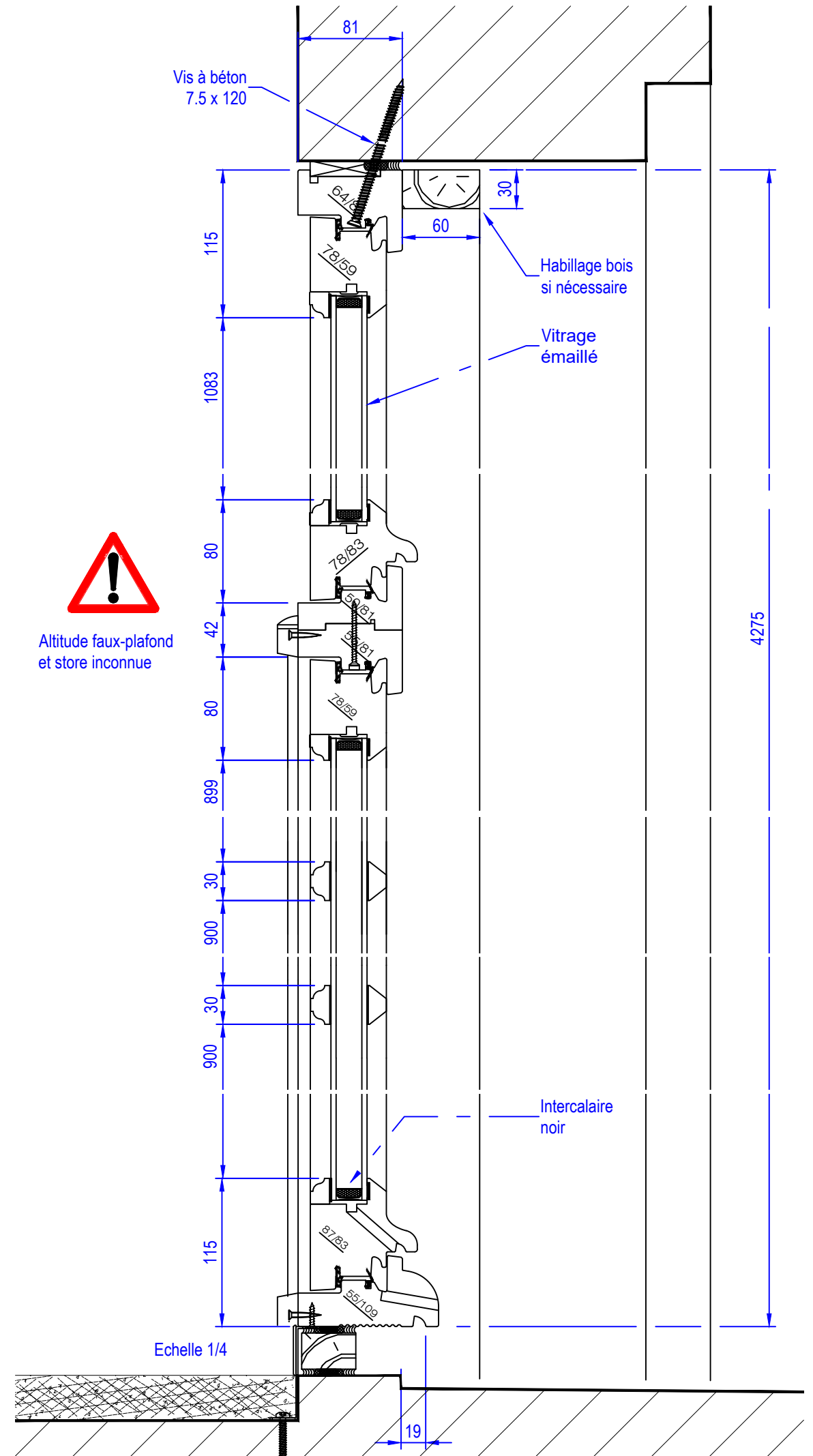

PROVISOIRE

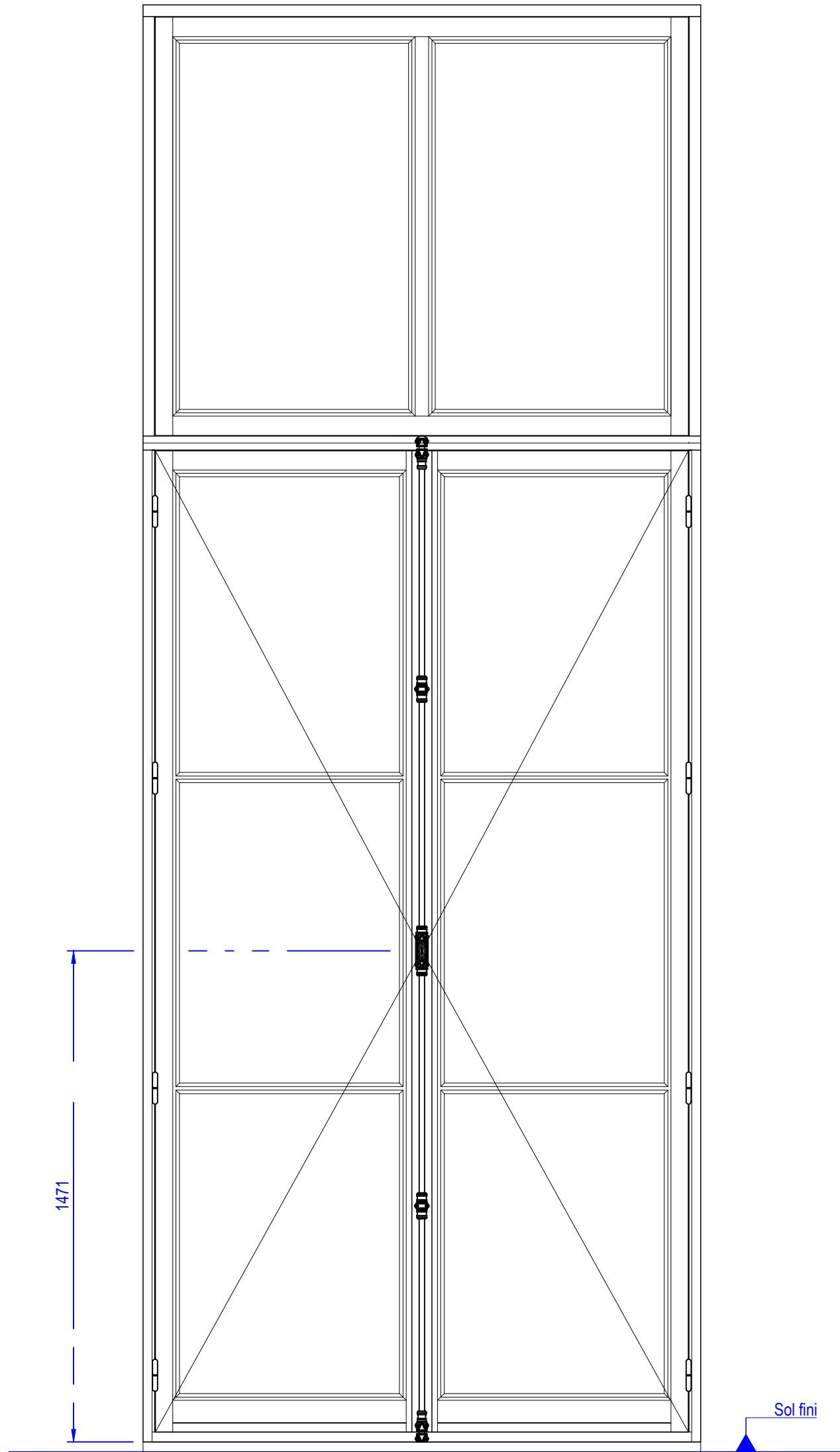

Élévation intérieure - Echelle 1/15

Type 06 - Mex 306, 307, 308, 309, 310

REPLACEMENT DE L'ENSEMBLE DES FENÊTRES

2 COURS DU 30 JUILLET 33000 BORDEAUX

Sauf indications contraires, les cotes sont en millimètres et les élévations sont vues de l'extérieur  
Observations :

Dessiné par JLG - Vérifié par Emrah Yildiz

Folio N° : 11

Indice : c



**PROVISOIRE**

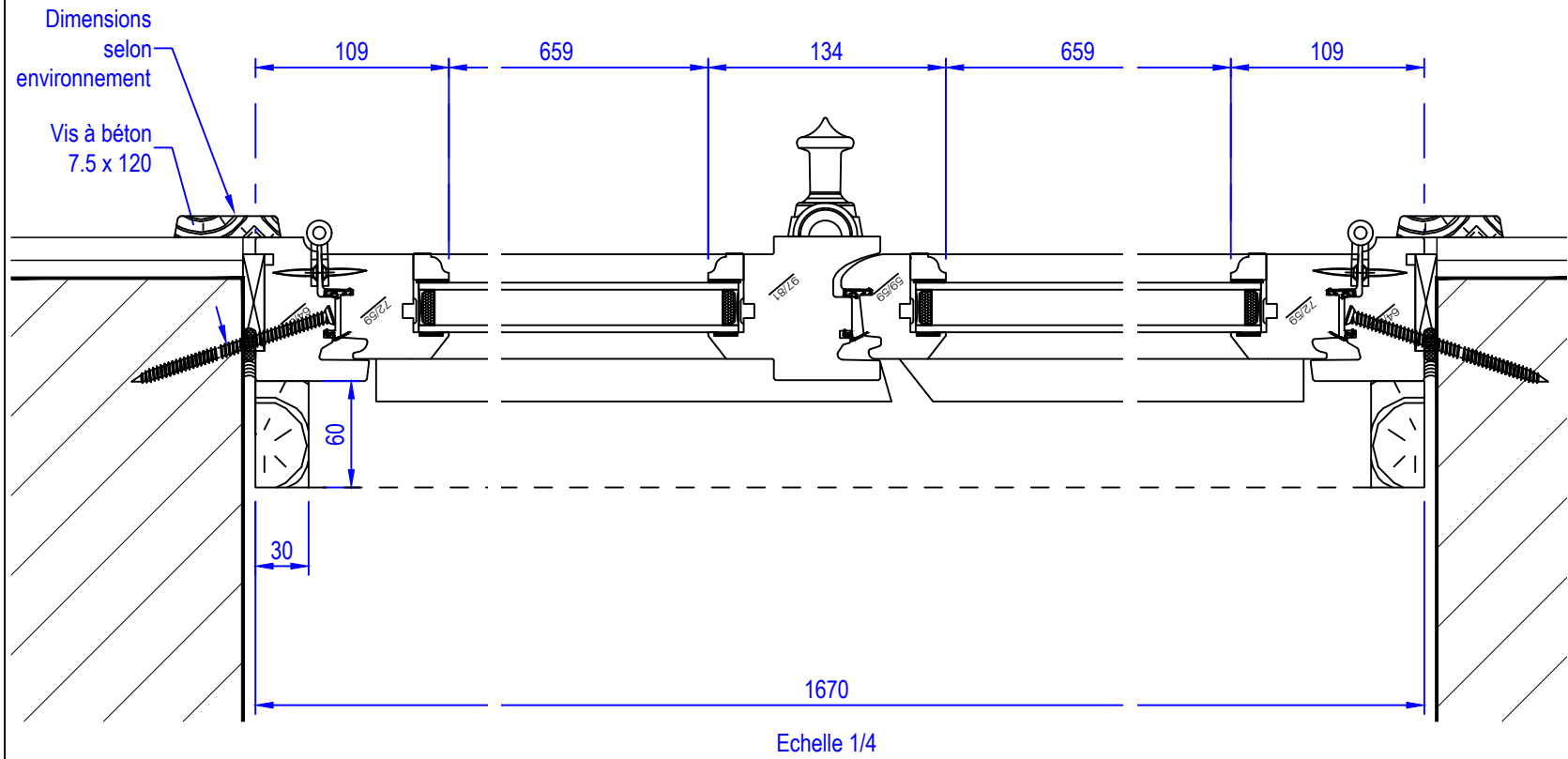

Altitude faux-plafond et store inconnue

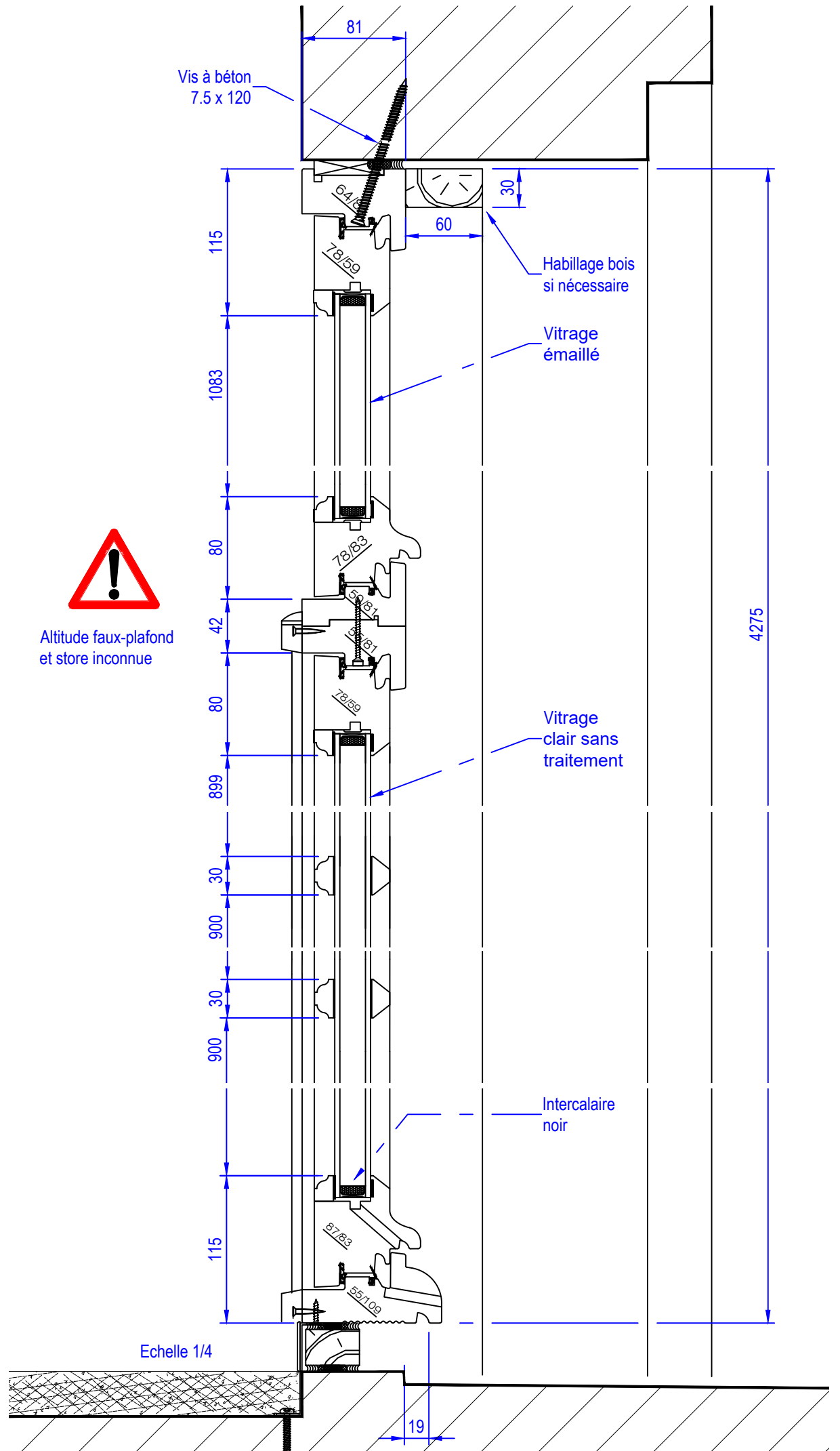

Sauf indications contraires, les cotes sont en millimètres et les élévations sont vues de l'extérieur  
Observations :

Type 06 - Mex 306, 307, 308, 309, 310

REPLACEMENT DE L'ENSEMBLE DES FENÊTRES

2 COURS DU 30 JUILLET 33000 BORDEAUX

Dessiné par JLG - Vérifié par Emrah Yildiz

Folio N° : 11A Indice : C

PROVISOIRE

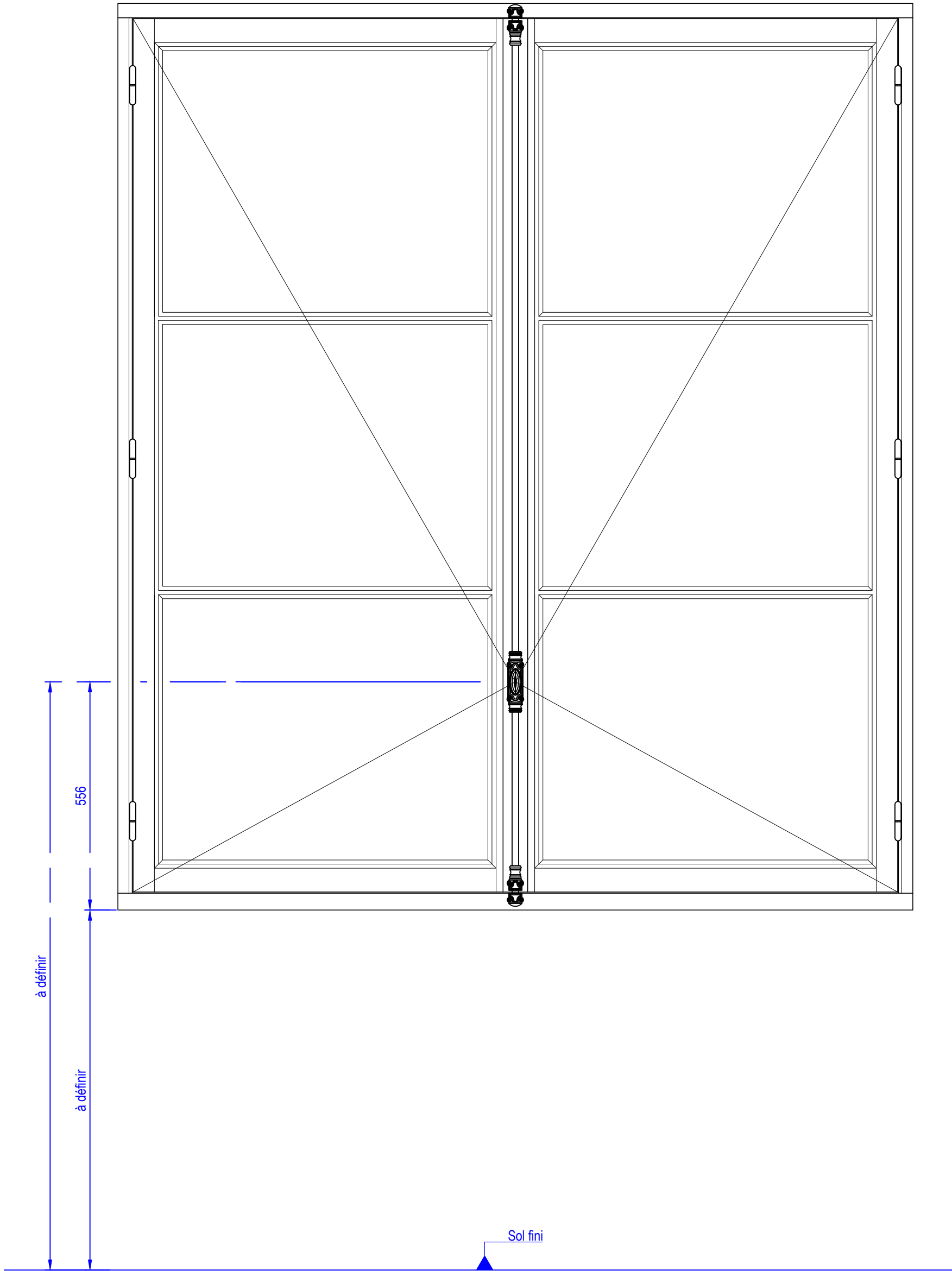

Elévation intérieure - Echelle 1/10

Type 07 - Mex 401, 402, 403, 404, 405, 406, 407, 408, 409, 410

REPLACEMENT DE L'ENSEMBLE DES FENÊTRES

2 COURS DU 30 JUILLET 33000 BORDEAUX

Sauf indications contraires, les cotes sont en millimètres et les élévations sont vues de l'extérieur  
Observations :

Dessiné par JLG - Vérifié par Emrah Yildiz

Folio N° : 12    Indice : c

**PROVISOIRE**

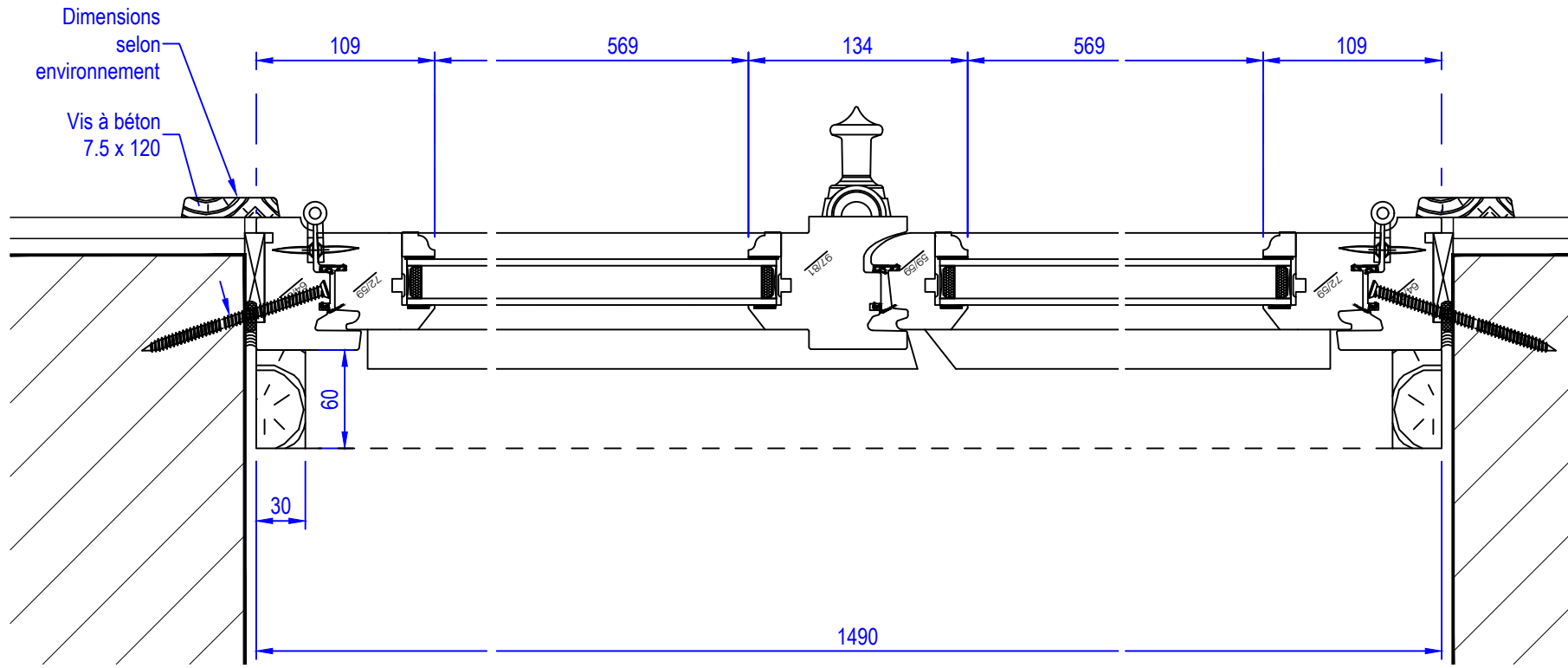

Echelle 1/4

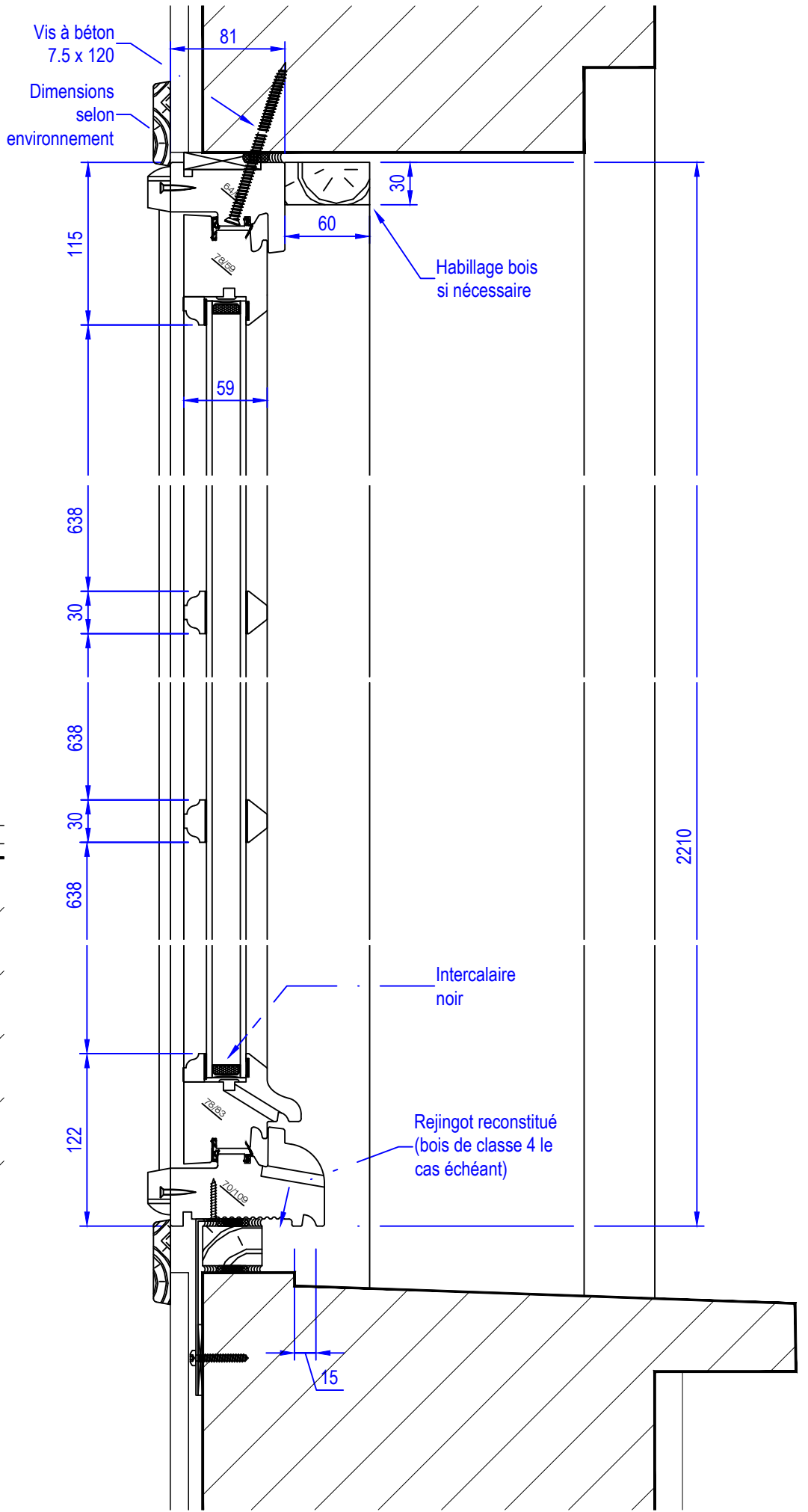

Echelle 1/4

Type 07 - Mex 401, 402, 403, 404, 405, 406, 407, 408, 409, 410	
REPLACEMENT DE L'ENSEMBLE DES FENÊTRES	
2 COURS DU 30 JUILLET 33000 BORDEAUX	
Sauf indications contraires, les cotes sont en millimètres et les élévations sont vues de l'extérieur Observations :	Folio N° : 12A Indice : C
Dessiné par J.L.G. - Vérifié par Emrah Yildiz	

PROVISOIRE

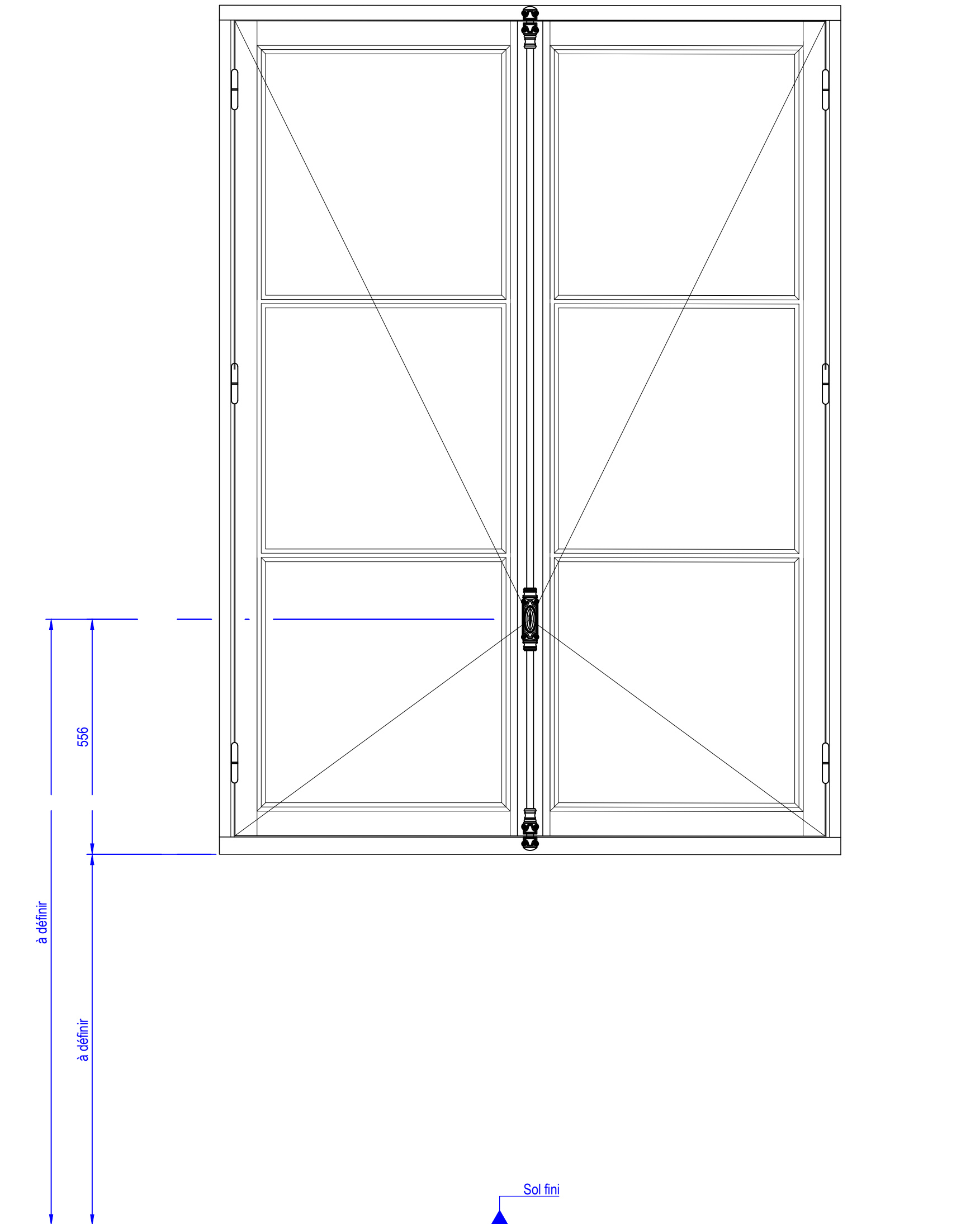

Elévation intérieure - Echelle 1/10

Type 08 - Mex 501, 502, 503

REPLACEMENT DE L'ENSEMBLE DES FENÊTRES

2 COURS DU 30 JUILLET 33000 BORDEAUX

Sauf indications contraires, les cotes sont en millimètres et les élévations sont vues de l'extérieur  
Observations :

Dessiné par JLG - Vérifié par Emrah Yildiz

Folio N° : 13

Indice : c

**PROVISOIRE**

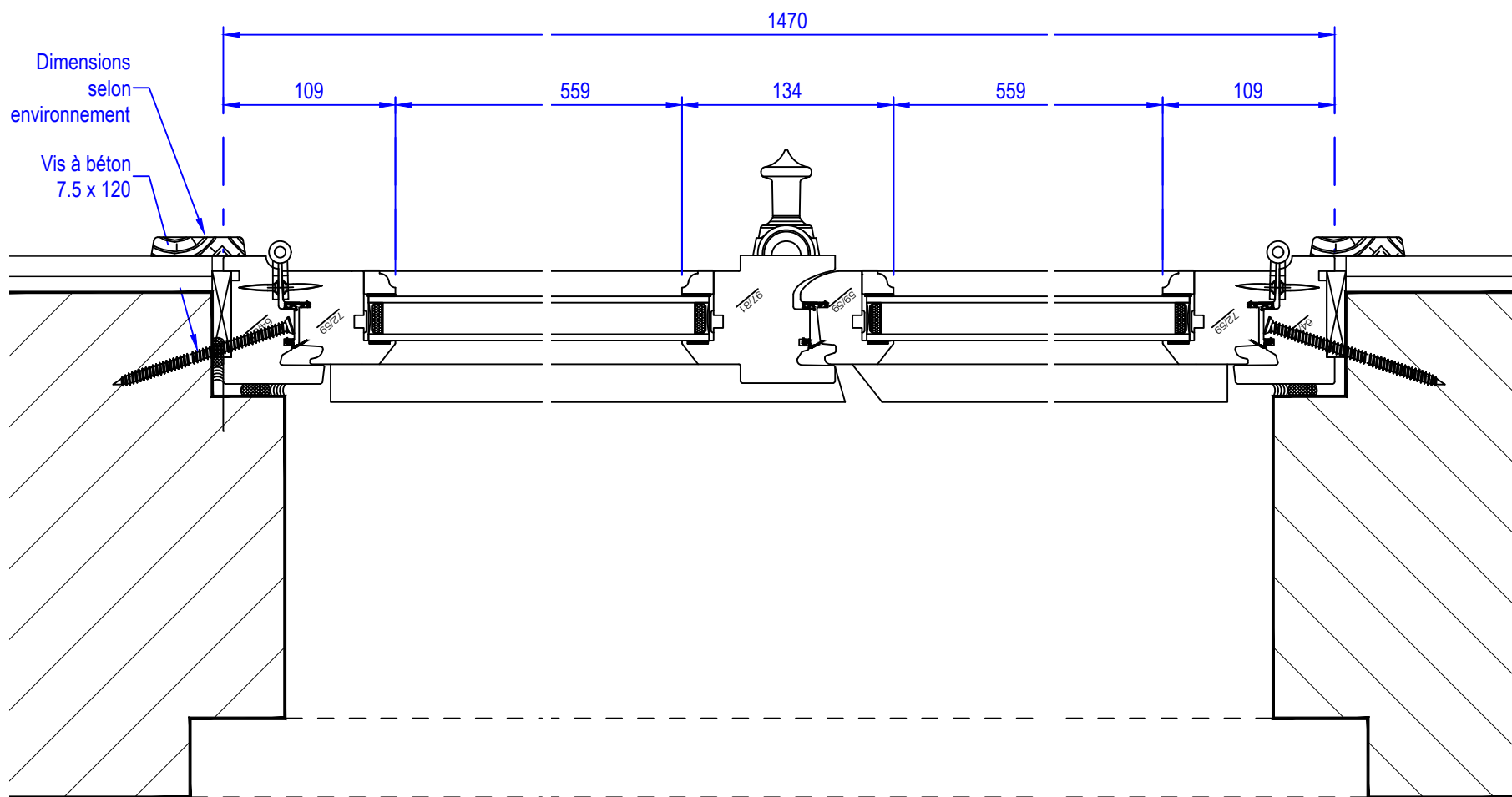

Echelle 1/4

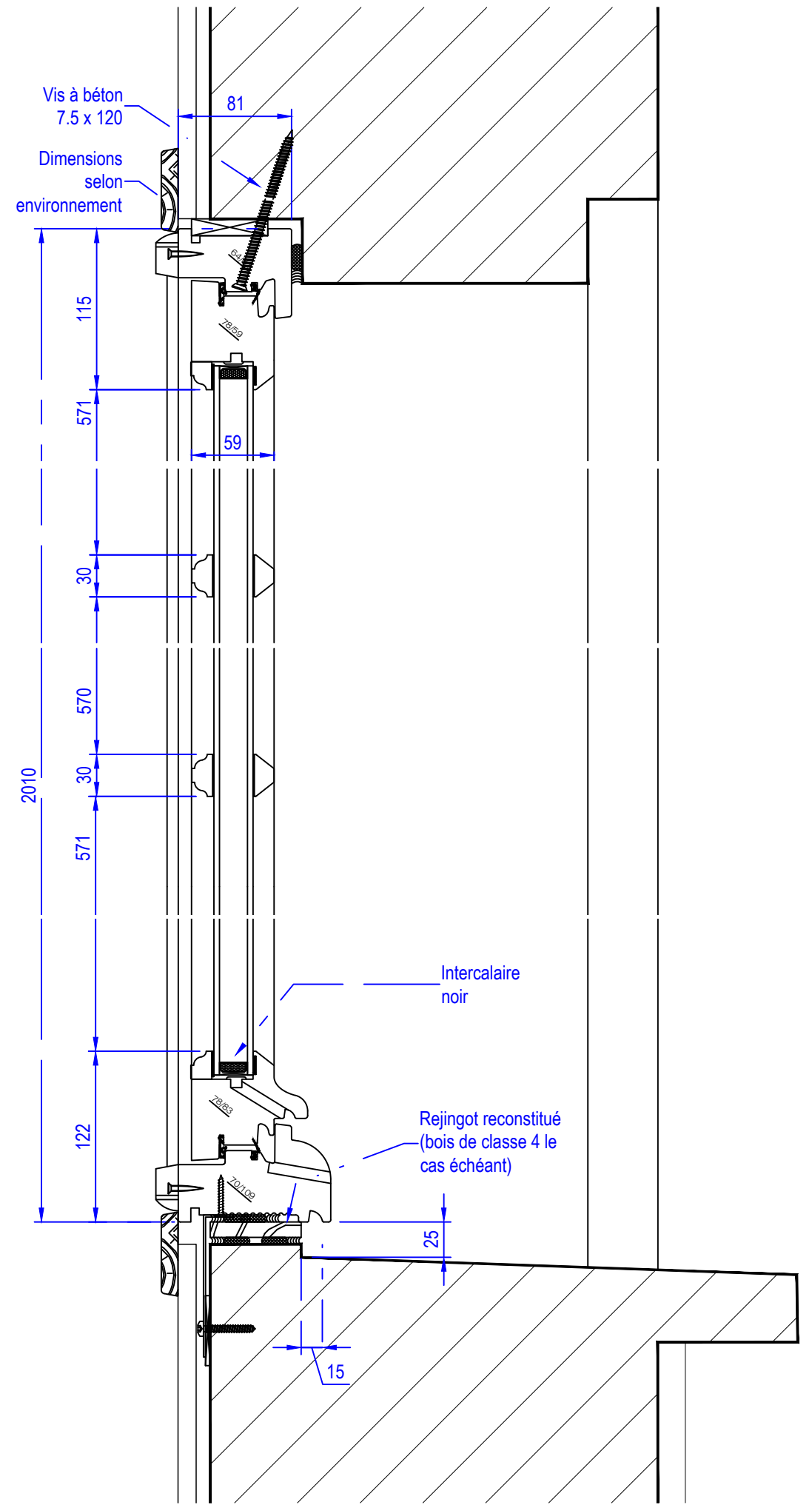

Echelle 1/4

Sauf indications contraires, les cotes sont en millimètres et les élévations sont vues de l'extérieur Observations :	
Type 08 - Mex 501, 502, 503	Folio N° : 13A Indice : C
REPLACEMENT DE L'ENSEMBLE DES FENÊTRES	
2 COURS DU 30 JUILLET 33000 BORDEAUX	
Dessiné par J.L.G. - Vérifié par Emrah Yildiz	

PROVISOIRE

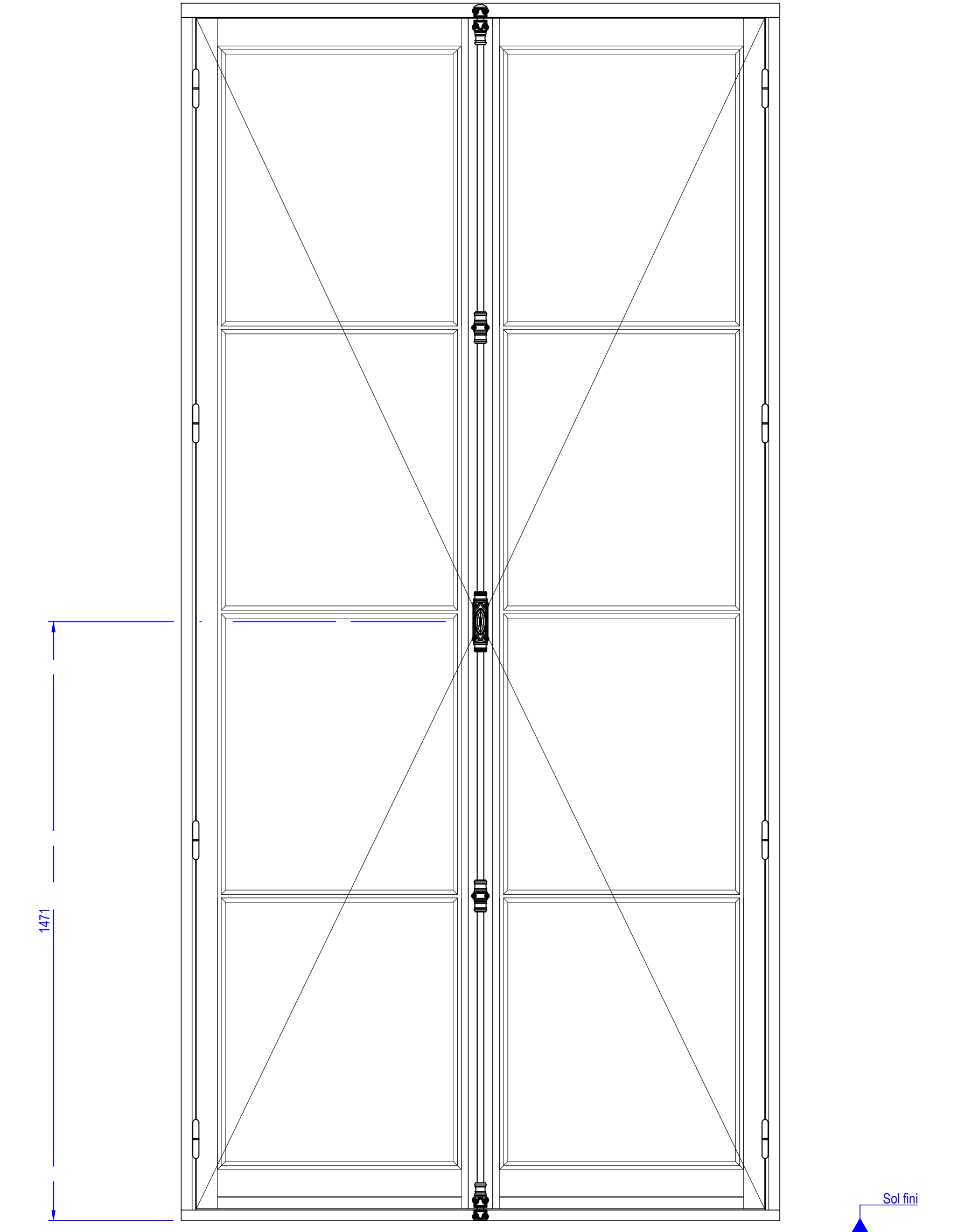

Elévation intérieure - Echelle 1/10

Type 09 - Mex 504	Sauf indications contraires, les cotes sont en millimètres et les élévations sont vues de l'extérieur	
REPLACEMENT DE L'ENSEMBLE DES FENÊTRES	Observations :	
2 COURS DU 30 JUILLET 33000 BORDEAUX	Dessiné par JLG - Vérifié par Emrah Yildiz	Folio N° : 14    Indice : c

**PROVISOIRE**

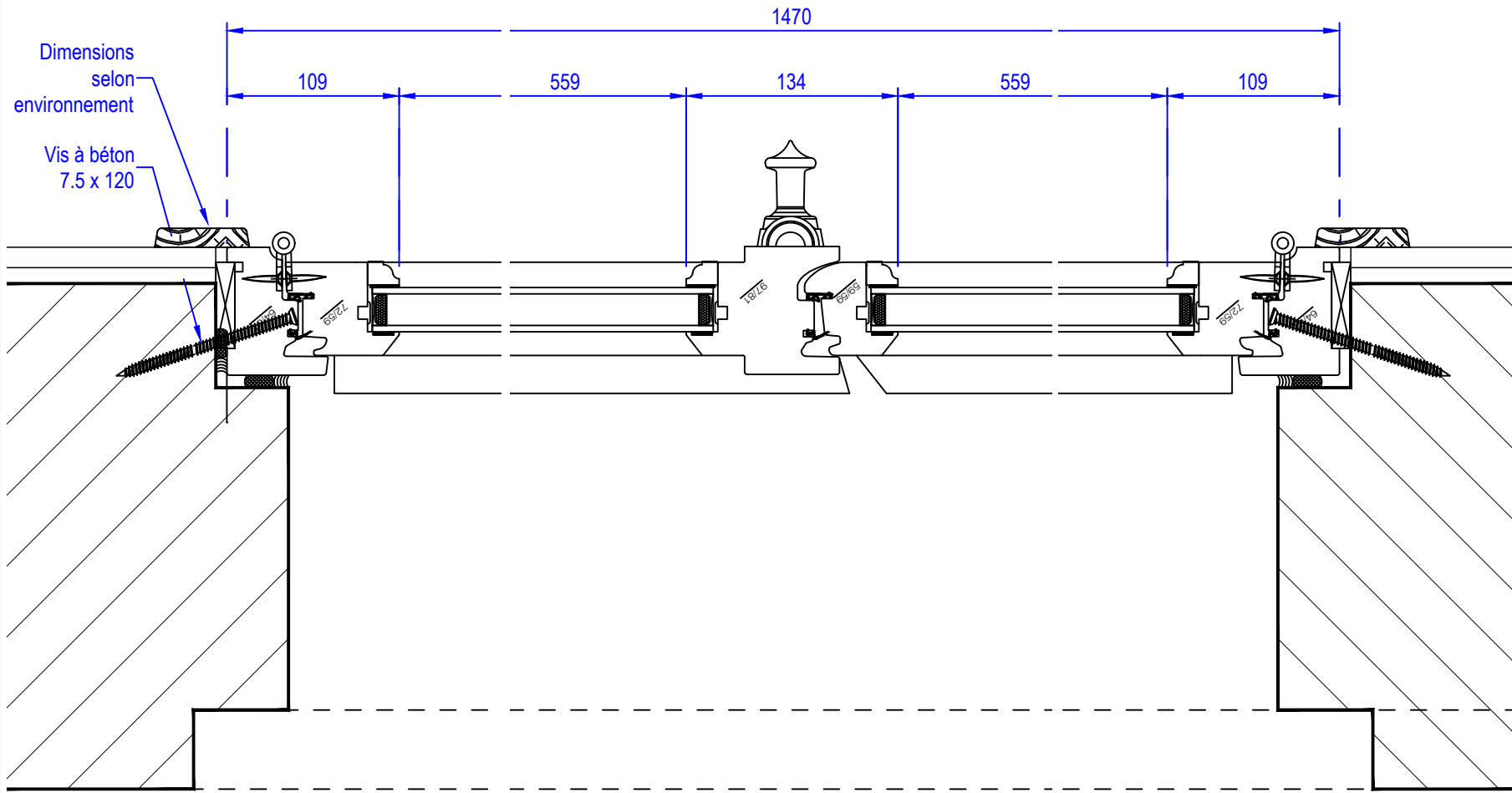

Echelle 1/4

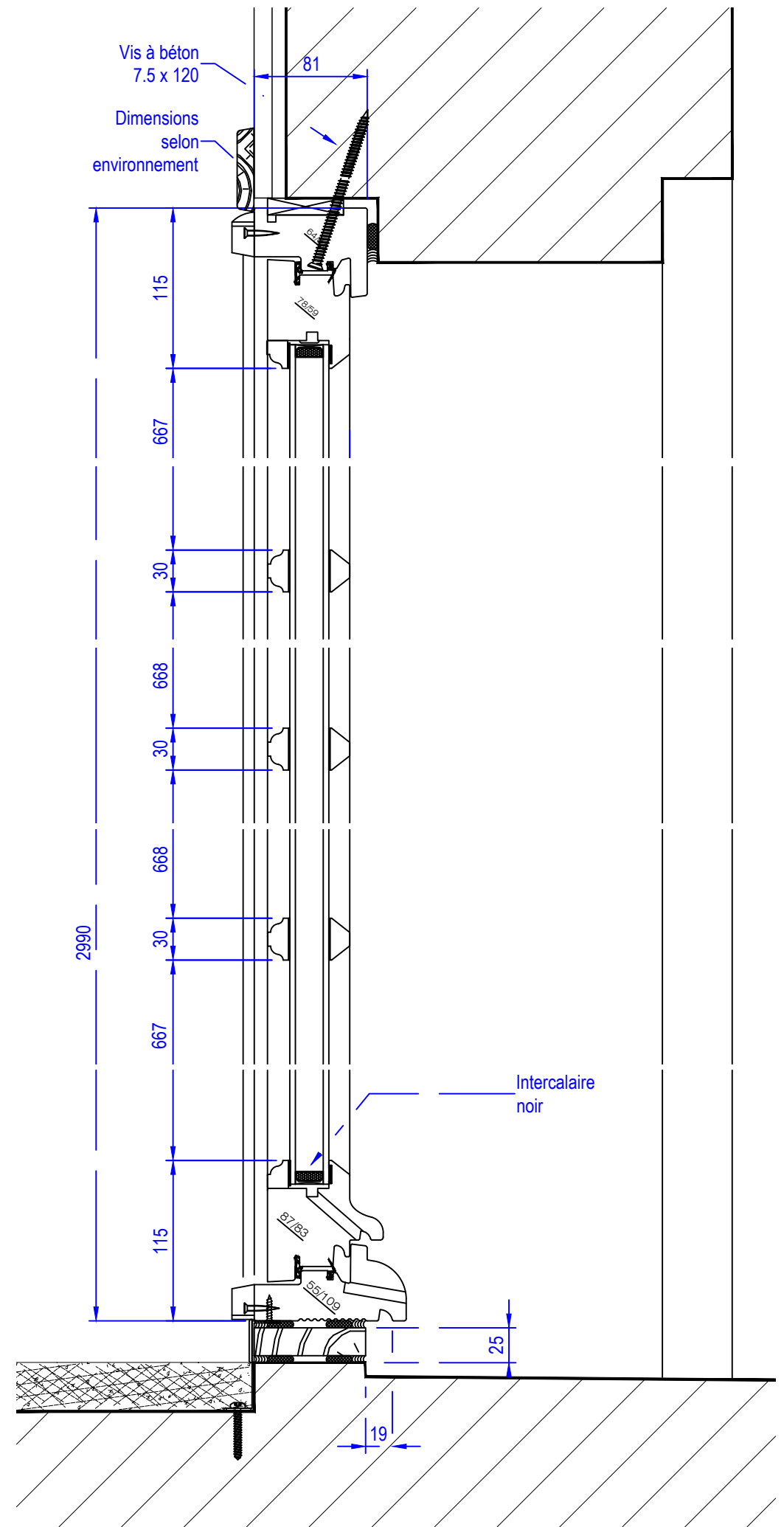

Echelle 1/4

Type 09 - Mex 504

REPLACEMENT DE L'ENSEMBLE DES FENÊTRES

2 COURS DU 30 JUILLET 33000 BORDEAUX

Sauf indications contraires, les cotes sont en millimètres et les élévations sont vues de l'extérieur  
Observations :

Dessiné par J.L.G - Vérifié par Emrah Yildiz

Folio N° : 14A Indice : C

PROVISOIRE

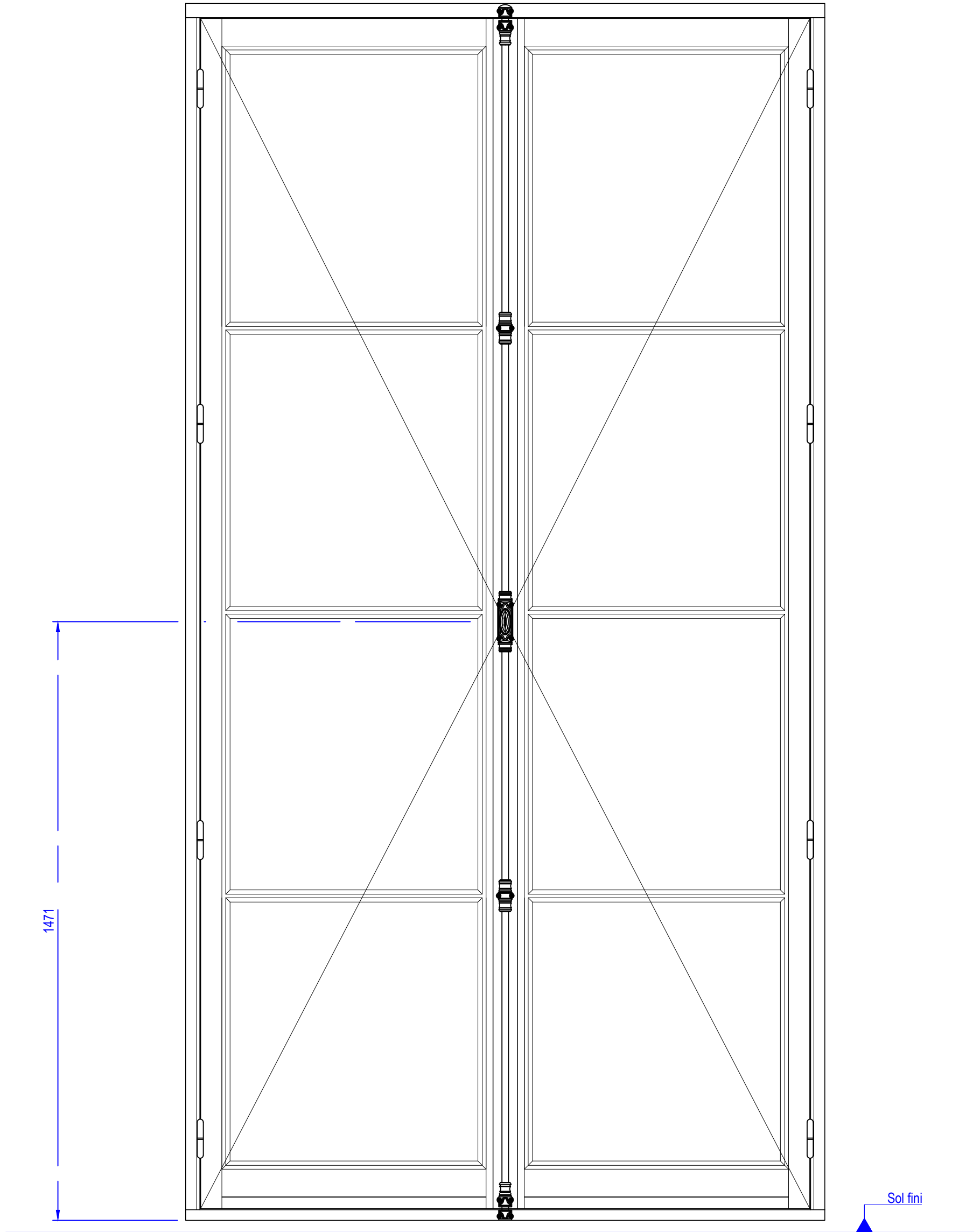

Elévation intérieure - Echelle 1/10

Type 10 - Mex 505, 506, 510	Sauf indications contraires, les cotes sont en millimètres et les élévations sont vues de l'extérieur	
REPLACEMENT DE L'ENSEMBLE DES FENÊTRES	Observations :	
2 COURS DU 30 JUILLET 33000 BORDEAUX	Dessiné par JLG - Vérifié par Emrah Yildiz	Folio N° : 15    Indice : c



**PROVISOIRE**

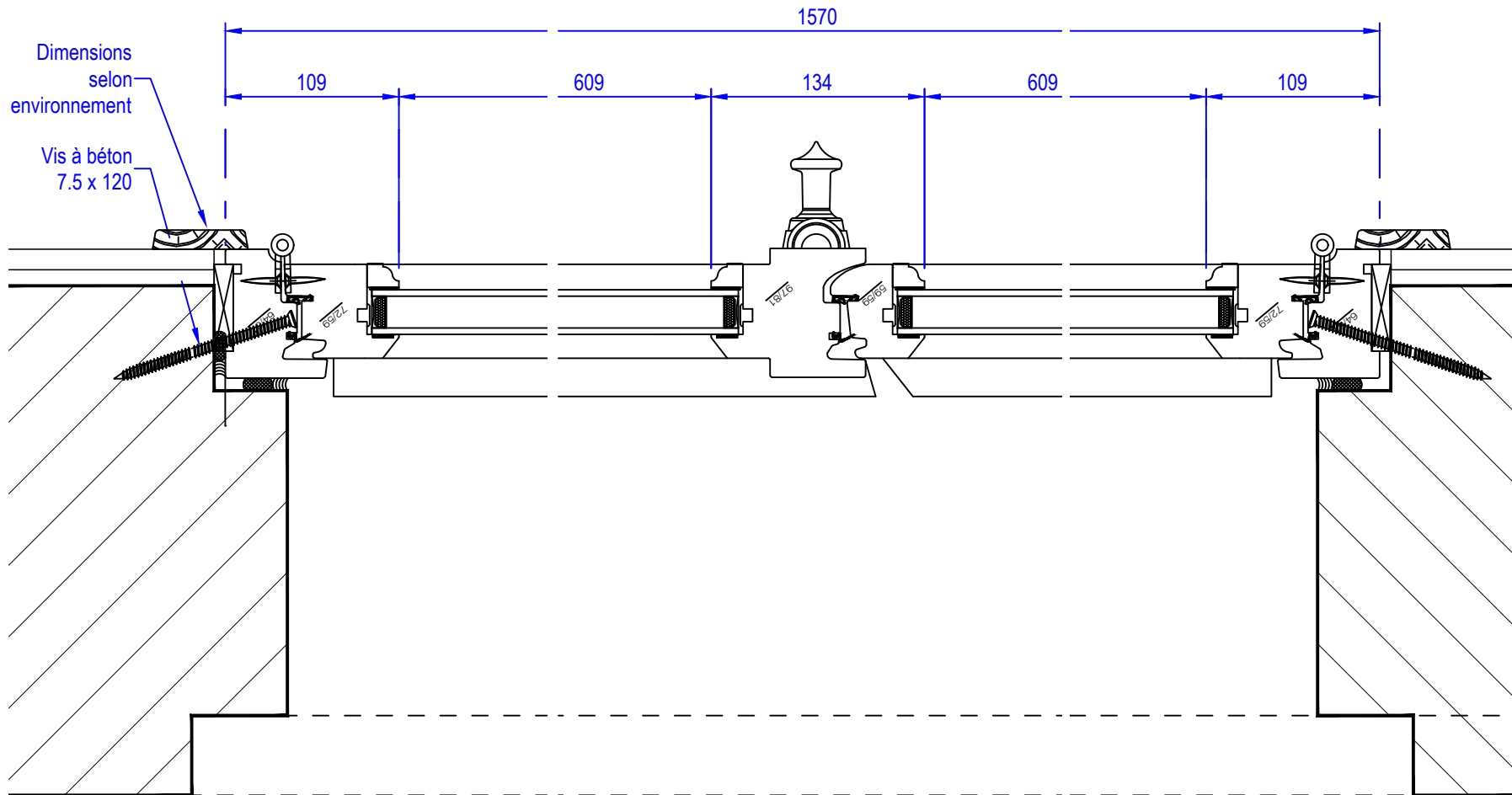

Echelle 1/4

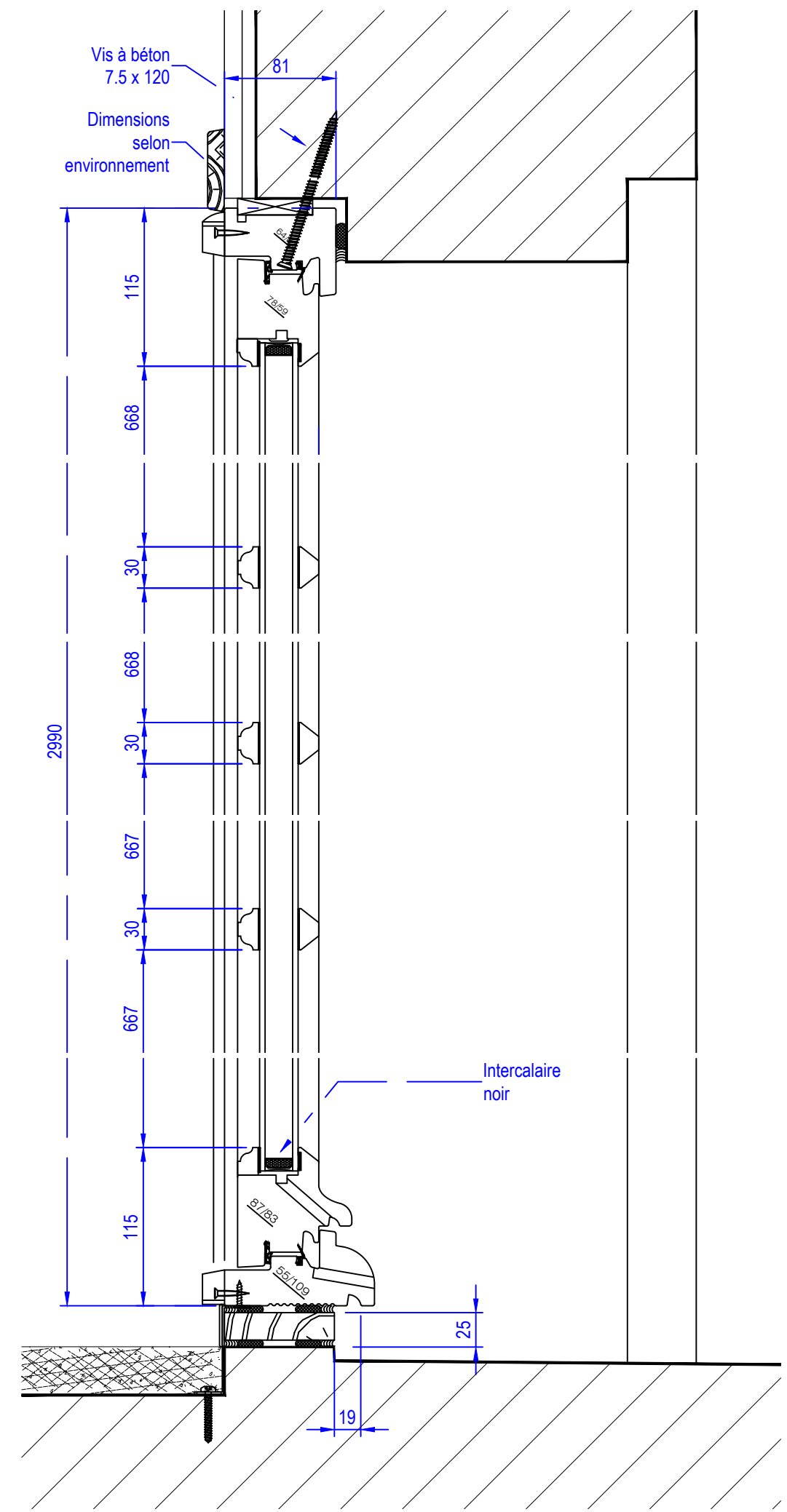

Echelle 1/4

Type 10 - Mex 505, 506, 510		Sauf indications contraires, les cotes sont en millimètres et les élévations sont vues de l'extérieur Observations :	
REPLACEMENT DE L'ENSEMBLE DES FENÊTRES		Dessiné par J.L.G - Vérifié par Emrah Yildiz	
2 COURS DU 30 JUILLET 33000 BORDEAUX		Folio N° : 15A Indice : C	

PROVISOIRE

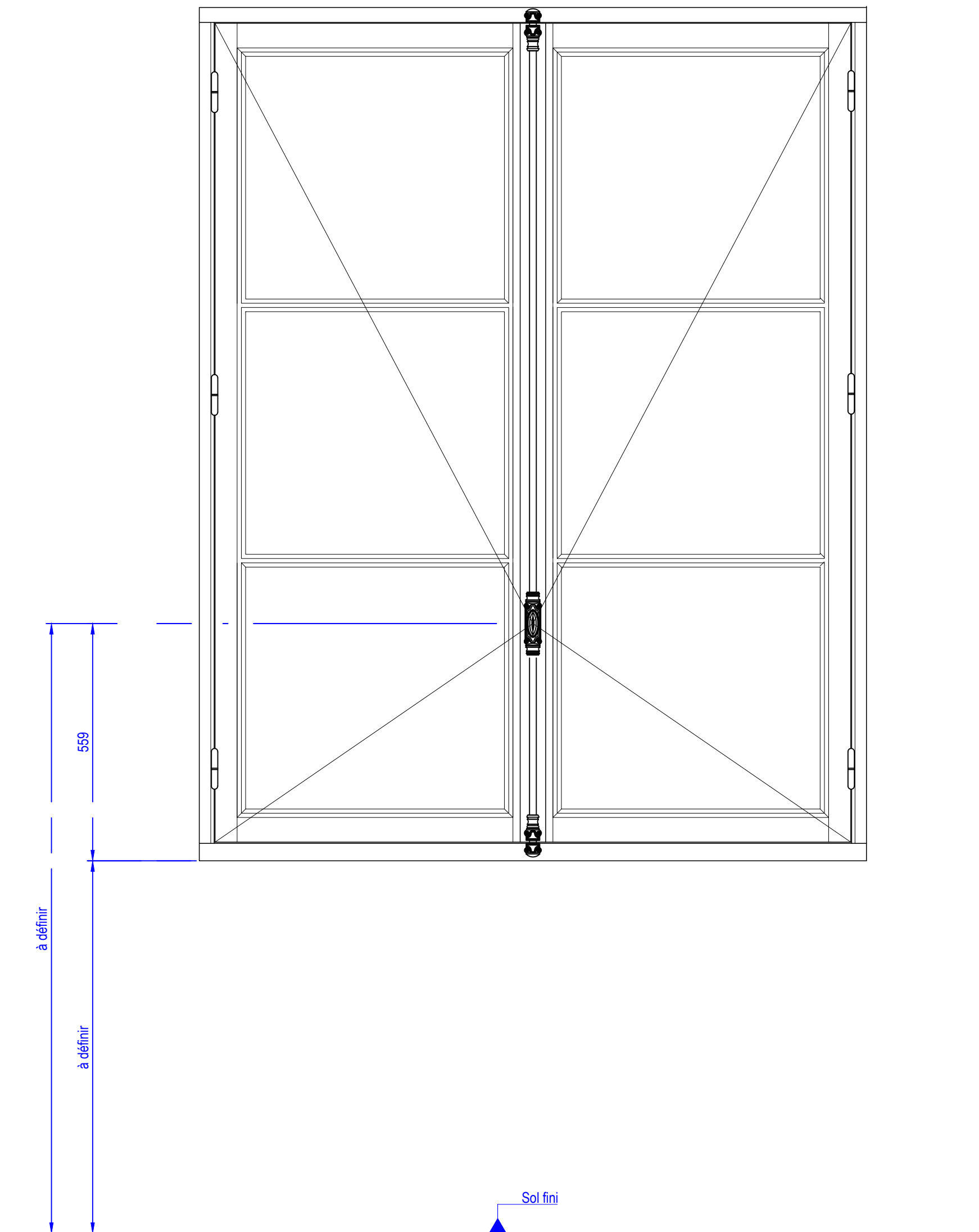

Élévation intérieure - Echelle 1/10

Type 11 - Mex 507, 508, 509

REPLACEMENT DE L'ENSEMBLE DES FENÊTRES

2 COURS DU 30 JUILLET 33000 BORDEAUX

Sauf indications contraires, les cotes sont en millimètres et les élévations sont vues de l'extérieur  
Observations :

Dessiné par JLG - Vérifié par Emrah Yildiz

Folio N° : 16 Indice : c

**PROVISOIRE**

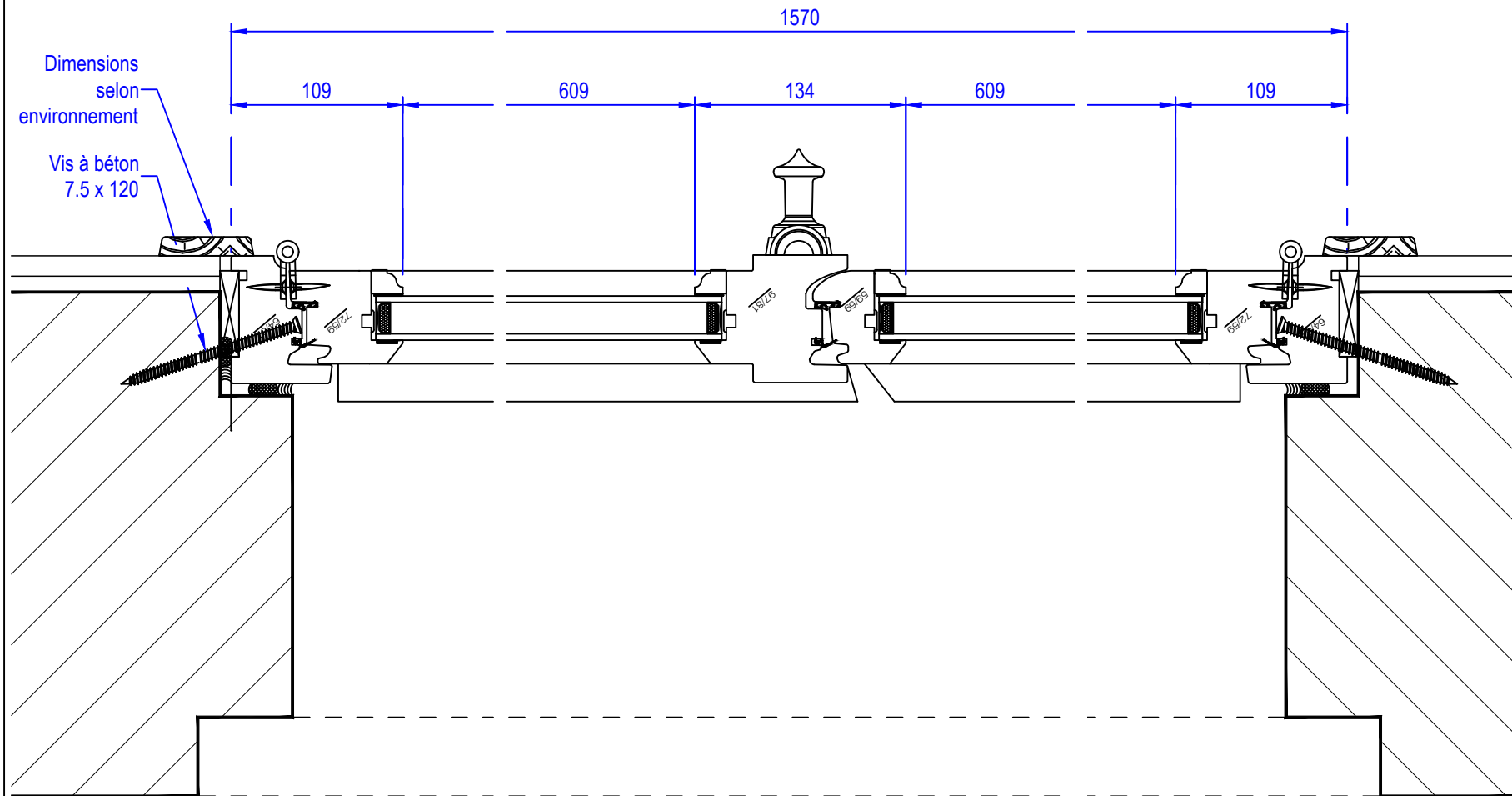

Echelle 1/4

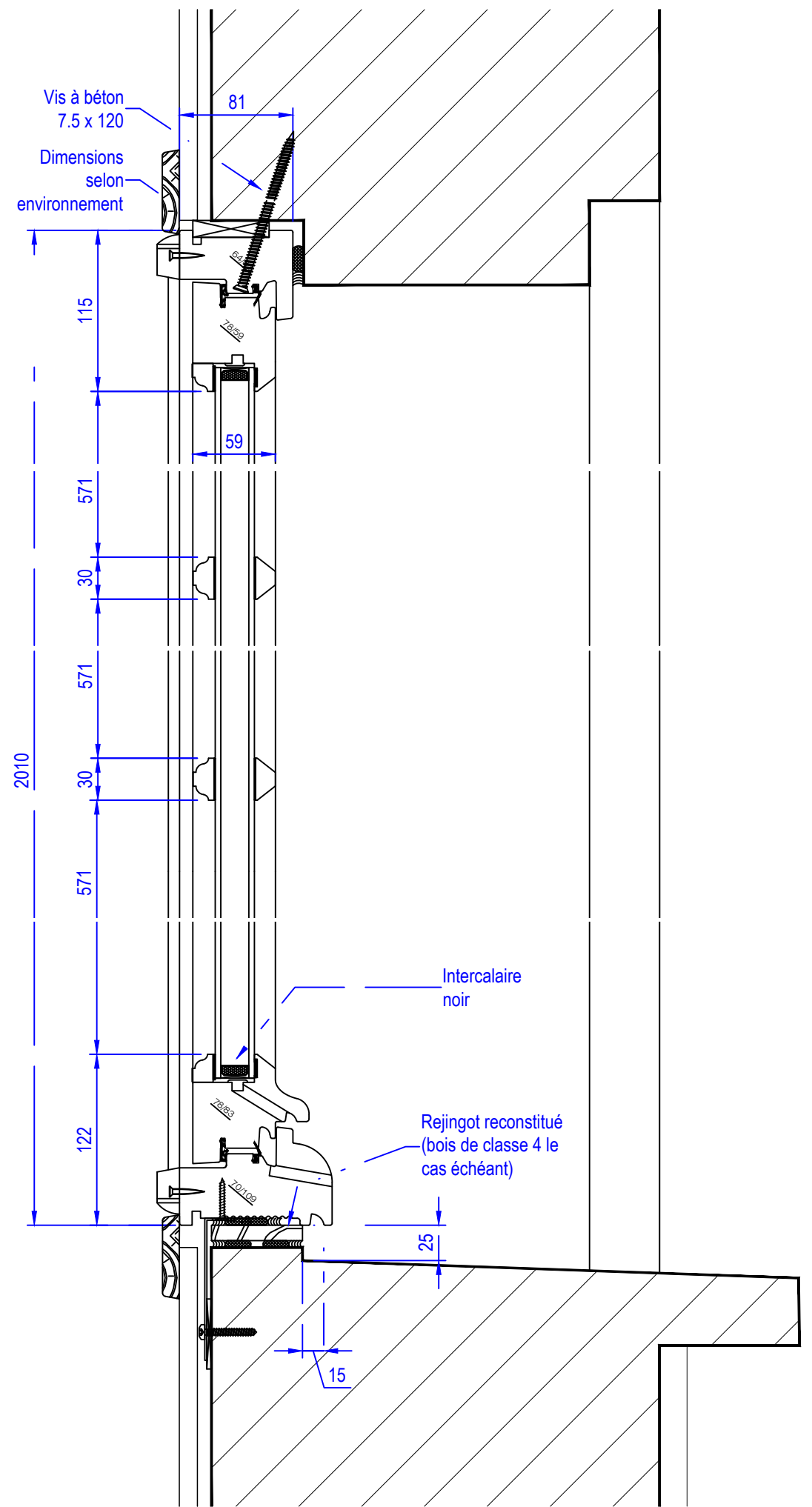

Echelle 1/4

Type 11 - Mex 507, 508, 509

REPLACEMENT DE L'ENSEMBLE DES FENÊTRES

2 COURS DU 30 JUILLET 33000 BORDEAUX

Sauf indications contraires, les cotes sont en millimètres et les élévations sont vues de l'extérieur  
Observations :

Dessiné par J.L.G. - Vérifié par Emrah Yildiz

Folio N° : 16A Indice : C